1 LEU

ANUL XXXII No. 8767

ABONAMENTE

Lei 350 . . . . pe un an
„ 180 . . . . „ 6 luni
„ 90 . . . . „ 3 „
„ 1000 . . Instituţii publice

ATELIERELE TIPOGRAFICE
IAŞI. — STR. LĂPUŞNEANU 37

Telefoane { Redacţia 391, Administraţia 394, Serviciul de noapte 367

OPINIA

Ziar popular cotidian

MERCURI 1 IULIE 1936

OPINIA SERIA 68-1

PREMII Gratuite BON No.33

Criza partidului naţional-ţărănesc

Situaţia partidului naţ-ţărănesc a devenit foarte critică.

Divergenţa Maniu-Mihalache a izbucnit făţiş, ameninţând cu o ruptură.

Se anunţă că partizanii d-lui Maniu vor începe acţiunea pe ţară, pentru a impune partidului să adopte programul şi tactica fruntaşului ardelean.

In acest scop, s'au organizat echipe speciale de propagandă „manistă"; d. Maniu va merge personal în oraşele principale din ţară; iar în centrele provinciale se vor institui „birouri de informaţie", adică un fel de cluburi, deosebite de acele oficiale ale partidului.

De la situaţia aceasta, până la o ruptură,— nu-i decât un pas.

Cum s'ar putea salva unitatea partidului?

Prin comprimarea d-lui Maniu, s'a încercat până acuma; dar s'a ajuns la izbucnirea de astăzi.

Rămâne calea contrară: adoptarea tacticei Maniu şi pornirea unei acţiuni de frondă politică. Asta însă ar însemna renunţarea la visul puterii,—vis cultivat cu atâta nădejde de d. Mihalache.

Dacă s'ar accepta despărţirea de d. Maniu?

Ar fi foarte greu pentru partid, întrucât ar însemna să încerce o guvernare fără ardeleni.

Astfel de guvernare, fără şi chiar împotriva celor două mari ramuri ardelene Maniu şi Vaida desprinse din partidul ţărănesc, — e greu de conceput.

Nu rămâne decât: 1) sau adoptarea tacticei Maniu şi renunţarea la guvernământ; 2) sau... o împăcare cu d. Vaida.

Deocamdată, se pare că d. Mihalache e complect dezorientat. Decând s'a înapoiat din străinătate, n'a scos nici o vorbă. Iar acuma se anunţă că va face o primblare în Polonia!...

X.

Funeraliile lui C. Stere

După cum am anunţat, corpul ilustrului defunct C. Stere a fost transportat la Bucureşti şi incinerat la crematorul „Cenuşa" — acolo unde cu câteva săptămâni înainte a urmat acelaş cale şi marele său prieten G. Ibrăileanu.

In clişeu, cortegiul funebru cu rămăşiţele pământeşti ale lui Const. Stere la cremator, înainte de incinerare.

Combaterea mortalităţii infantile la sate

Comitetele şi dispensare în ajutorul mamei şi al copilului

Viaţa ţăranului la munte— ne mai spune d. dr. Bulău, inspectorul sanitar al Moldovei,—e tot atât de anevoiasă şi săracă, cum e şi la şes; însă femeia munceşte mai puţin. Dar şi la munte, femeia nu are nici un ajutor, nici înainte şi nici după facere. In proporţie ceva mai redusă, şi aici mortalitatea infantilă e catastrofală.

D. dr. Bulău şi-a propus un obiectiv; acela ca prin mijloace posibile, găsite în însăşi viaţa de la ţară, să se soluţioneze această problemă.

E vorba a se înfiinţa comitete săteşti, care să vie în ajutorul femeei-mamă şi a copilului.

Din aceste comitete să facă parte fruntaşii din sate şi medicul de circumscripţie.

Să se creeze dispensare speciale, care să aibă grijă de copil şi de mamă.

Directorul regiunei sanitare, are în cursul acestei săptămâni, conferinţe cu medicii primari de judeţe şi medicii de plasă, în care se va discuta pe larg protecţia mamei şi a copilului.

Vom ţine în curent pe cetitori cu hotărârile luate.

DAN

ŞCOALA ŞI FAMILIA

Sinuciderile de elevi

Dacă urmărim, cu atenţiune, relatările ce ni le fac gazetele, în epoca ce coincide cu încheierea anului şcolar, avem prilejul de-a constata cum uneori îşi isprăveşte vieaţa o parte din tineretul nostru. Dela noi elevi şi eleve, din moment ce'şi cunosc situaţia şcolară sau presimt, din vreme, că nu li este deloc favorabilă, recurg la gestul funest al suprimării zilelor.

Epidemia sinuciderilor creşte, în fiecare an, fără ca cineva să se gândească la vreo măsură eficace pentru a se putea stagna sau chiar suprima acest flagel nenorocit. Dramele, tragediile şi întreg cortegiul de perturbări, din viaţa şcolarilor noştri, au un substrat bolnăvicios ce porneşte chiar din sânul familiei. De multe ori se'ntâmplă că Dumnezeu dă copii tocmai acelor care nu ştiu sau nu înţeleg cum să-şi crească odraslele. Multe mame sunt absente dela suprema lor datorie, încercând de-a fi înlocuite prin guvernante, servitoare, menajere sau alte surogate de felul acesta. O libertate fără frâu şi rău înţeleasă, se acordă copiilor în clipele cele mai critice ale dezvoltării lor, ajungându-se astfel la rezultate dezastroase.

Pretinsa dezvoltare a individualismului, necenzurată şi necântărită'n decursul adolescentului, este o teorie după ce riscă să complice lucrurile. Selecţiunea prieteniilor, aprecierea mediului social, în care se învârte tânărul sau tânăra, trebuie să devină axiome pentru părinţi sau educatori, căci: „spune'mi cu cine te'nsoţeşti ca să'ţi spun cine eşti".

Şcoala şi societatea nu pot îndrepta relele, dacă cei şapte ani de—acasă lipsesc cu desăvârşire sau, în cazul cel mai bun, au fost clădiţi cu şubrezenie. Familia rămâne răspunzătoare pentru toată defecţiunea ce-o prezintă tineretul nostru şi numai ea va fi în stare să restaureze moravurile de altă dată. Dar, pentru realizarea acestui ideal se impune sacrificiul pe altarul căminului dela care nu se admite nici o dezertare. Focul sacru al vetrei familiale să fie întreţinut mereu viu şi scânteietor de acele vestale ce poartă numele sfânt de mamă. Iar autoritatea părinească a tatălui să nu fie desminţită prin lipsa bunului exemplu în îndeplinirea tuturor datoriilor, între cari cea către familie să primeze.

Munca încordată şi stăruitoare, corectitudinea în exercitarea rolului său în societate, conduita demnă şi ireproşabilă—mai ales din punct de vedere moral—toate aceste însuşiri să formeze cununa la care să râvnească şi copiii.

Intr'un cuvânt, viaţa familială să întruchipeze icoana la care să se închine urmaşii cari vor căuta neapărat, să se devoteze în totul înfăptuirii de fapte mari prin cari să se proslăvească memoria înaintărilor şi să se asigure o moştenire trainică urmaşilor.

Astfel, tineretul şcolăresc, care a apucat pe această pantă a disperării, cu greu va putea fi abătut şi repus în făgaşul din care a sărit brusc într'un moment de oscilare şi chiar de decadenţă a factorilor competenţi şi îndrituiţi pentru îndrumarea lui.

Cel puţin, aşa înţelegem noi lucrurile şi'n aceasta stăruim.

Pr. Corneliu M. Grumăzescu
profesor secundar

SCRISORI DIN PARIS

Grevele în Franţa - Premierul Leon Blum

Dl. Leon Blum (în dreapta), primul-ministru francez, împreună cu d. Rucart ministrul de justiţie

Noul guvern nici nu se instalase încă de-abinelea, când ecoul grevei celor un milion de lucrători din diferite ramuri ale industrie, tulbură liniştea primului-ministru Leon Blum ce-şi umpluse sceptrul de iluzii.

Cariera extrem de aventuroasă a acestui om politic dublat de un scriitor şi gazetar de seamă, a format adesea obiectul atacurilor vehemente ale jurnalelor de dreapta.

Leaderul S. F. I. O. (secţiunea franceză a internaţională a lucrătorilor), era cunoscut pentru ideile lui foarte avansate.

Ori de câte ori lua cuvântul la întruniri publice, îşi incita auditoriul la luptă fără pregat. Nu prin evoluţie, ci prin revoluţie clasa muncitoare va putea obţine drepturile ce i se cuvin. Şeful vorbea cu căldura persuasivă a omului fanatic pentru realizarea idealului ce şi-l propuse.

Mulţimea îl asculta cu sfinţenie, admirând în el omul ce atât de bine ştiuse să se identifice cu cauza al cărui apostol se făcuse. Nu doară că d. Blum ar avea nevoie să-şi îmbunătăţească soarta; căci deşi partizanii politici şi-i primeşte într'o maghernită înfunecoasă, toată lumea ştie că ocupă un somptuos hotel particular, decorat cu tablouri de mare valoare şi unde se agită o sumedenie de servitori. Dar actualul preşedinte e un luptător aprig şi idealist ce şi-a propus ca scop în viaţă, de a îmbunătăţi soarta celor nenorociţi.

Continuarea în pagina 2-a

Din toată lumea

Staţiunile bucovinene

In fine, după o matură chibzuinţă, direcţia c. f. r. a admis, şi pentru vara aceasta, reduceri de 50 la sută călătorilor care se duc în staţiunile balneare şi climaterice.

Cetind însă lista acestor staţiuni, constatăm că (în afară de Vatra Dornei), sânt excluse dela beneficiul reducerii, toate staţiunile climaterice din Bucovina.

Lipsesc de pe listă Câmpulungul moldovenesc, Gura-Humorului, Iacobeni, Pojorâta, Sadova, Fundul-Moldovei etc. etc. atâtea localităţi unde publicul se duce să respire aer de munte.

Este oare o scăpare din vedere, sau o persecuţie dăunătoare frumoaselor localităţi bucovinene?

Şi într'un caz şi în altul, trebue să se facă dreptate, anunţându-se şi pentru Bucovina reducerea pe calea ferată.

Gorki şi Şaliapin

Maxim Gorki, celebrul scriitor rus decedat zilele trecute avea o foarte plăcută voce de tenor.

In tinereţe, Gorki se împrietenise cu Şaliapin şi amândoi — vagabonzi — cutreerau oraşele Rusiei, în căutare de lucru.

Intr'o zi, Gorki şi Şaliapin s'au prezentat la un concurs de canto, spre a fi primiţi în ansamblul unui cor.

Juriul fu entuziasmat de vocea caldă şi melodioasă a lui Gorki, în timp ce Şaliapin — vestitul cântăreţ de astăzi — fu respins !..

Intr'una din povestirile lui auto-biografice, Gorki scrie că singura lui mângâiere în tinereţe a fost muzica...

Cei mai fericiţi !

Un ziar american a făcut de curând o anchetă spre a stabili care este cea mai fericită căsnicie din lume. In acest scop au fost întrebate circa 45.000 perechi căsătorite. Din răspunsurile acestora se constată că cea mai fericită căsnicie e acea în care bărbatul are 25 de ani iar femeia 21 de ani.

Soţul trebuie să câştige anual cel puţin 120.000 lei; căsnicia să aibă doi până la trei copiii; femeia să fie evlavioasă şi să-şi crească copiii în spiritul religiei; să nu aibă serviciu în oraş, şi să facă mâncare bună etc.

Din partea femeei se mai cere: iubire şi sinceritate, în timp ce bărbatul trebue să fie însufleţit de dragoste şi respect faţă de soţie.

Condiţiunile de mai sus, sunt îndeplinite de soţii Mc. Donell din Sainesville (America) care au şi primit titlu de perechea „cea mai fericită din lume".

Statistica săpunului

Un statistician englez a stabilit cantităţile de săpun efectiv consumate de diferite ţări şi a ajuns la concluzia că există o strânsă legătură între mortalitatea unei ţări şi cantitatea de săpun întrebuinţată de locuitorii ei.

Iată o statistică a ţărilor din care se vede cât săpun se consumă pe an de cap de locuitor.

Olanda 14,35 kgr.; St.-Unite 9.98 kgr.; Danemarca 9.54 kgr.; Belgia 9.08 kgr.; Franţa 8,15 kgr.; Anglia 8,11 kgr.; Germania 6,81 kgr.; Ungaria 6,34 kgr.; Italia 4,55 kgr.; Austria 4,54 kgr.; Rusia Sovietică 2,72 kgr. Polonia 1.36 kgr.; Jugoslavia 0,91 kgr. şi China 0.23 kgr.

După cum se vede, România nu figurează în această statistică. Şi într'adevăr, locuitorii ţării noastre cam dispreţuesc acest elementar articol de higienă!.

CETIŢI IN PAG. IV-a ULTIMA ORĂ

Cea mai mică femee

In Germania a încetat din viaţa cea mai mică femee din lume, în vrâstă de 22 ani.

Este vorba de o pitică ce avea o înălţime de numai 62 cm. şi o greutate de 10 Kgr. Părinţii ei sunt oameni normali, iar cei doi fraţi ai ei depăşesc măsura obişnuită.

Liliputana a fost observată toată viaţa ei, de medici, care nici până acum n'au putut da o explicaţie faptului că a rămas aşa de mică...

Vilegiatura

Slănicul - Moldovei

Şi anul acesta sosesc zilnic în plăcuta staţiune, cu apele ei renumite şi chiar miraculoase, sute de vizitatori, dornici de întremarea sănătăţii

Pentru lunile Iulie şi August se prevede deci o mare afluenţă.

Nu voiu reţine dar, mai mult pe cititor, în direcţia unei reputaţii medicale a Slănicului ce este bine stabilită şi care a trecut chiar peste graniţele ţărei noastre.

Voi vorbi numai despre confortul modern şi frumuseţile pitoreşti ale Slănicului moldovenesc.

In ultimul timp — 2-3 ani — Slănicul a luat un aspect occidental.

Este aproape complect transformat şi tinde ca în curând, să rivalizeze, cu marile staţiuni, balneare şi climaterice din streinătate.

Parcul imens al Slănicului, stârneşte o legitimă admiraţie.

Pe întreg platoul, sunt aşezate, în forme simetrice şi artistice, ca nişte covoare naţionale — în figuri geometrice — straturi de flori, în multiple culori.

Pe partea stângă, râul Slănic, în care se varsă apele din alte mici pârâiaşe şi izvoare, ce ţâşnesc din munţi, curge zgomotos, sărind din piatră în piatră.

E reconfortantă şi poetică această privelişte!

Pe partea dreaptă, se ridică un dâmb de formă regulată, prelungit cât ţine parcul şi garnisit cu sute de trandafiri pitici, înfloriţi şi în multe culori, aranjaţi pe un fond de iarbă verde, oferind o privelişte panoramică încântătoare.

Brazii cari sunt sădiţi şi aranjaţi ordonat prin parc, complectează întregul ansamblu de frumuseţă.

Şoseluţe şi poteci, frumos întreţinute, şerpuesc, în formă de panglici, prin tot parcul, făcând accesibilă vizitarea fiecărui colţuleţ.

Şi ca o diademă de pietre preţioase, pe imensa frunte a acestei naturi înfrumuseţate se proeminează, ca un cordon, şirul de vile care de care mai frumoase, ce s'au ridicat ca din pământ, cu forme arhitecturale absolut originale. Privindu-le, îţi aduci aminte de basmele copilăriei, cu palate şi feţi frumoşi!

Apoi drumurile cari duc la isvoarele de apă!?

Frumos pietruite şi întreţinute într'o perfectă curăţenie, procură o deosebită plăcere vizitatorului, îmbiindu-l a se înfunda în desişul codrilor de brazi, care apar în faţa ochiului ca nişte piramide uriaşe, înverzite, pe trupul unor imense blocuri de piatră.

Este parcă o întrecere de frumuseţă, a naturii, faţă de ceia ce mâna omenească, nu s'a lăsat mai prejos de a face.

Se poate spune—cu dreptate—că Slănicul este una din perlele României.

S'au făcut mari lucrări de modernizare, încât este o plăcere simţită, pentru vizitator, de a admira toate aceste frumuseţi, care îmbină la un loc, într'o perfectă armonie pe om şi Dumnezeu.

Din zori de zi şi până noaptea, un om aleargă—fără preget—sue şi scoboară, dealurile şi văile Slănicului, urmărind pretutindeni, ca ordinele şi dispoziţiunile sale, să se execute.

Este energia întrupată a unui om care vrea să nu-şi desmintă rolul şi pentru care nu există imposibilul.

Şi cât nu poate face un om în ţara aceasta, când îşi pune în folosul unei acţiuni obşteşti, toată forţa şi inima sa!?....

Omul acesta este administratorul staţiunei D-l C. Niculescu, un devotat secondant al domnilor Epitropi.

Lui i se cuvine deci, în bună parte, laudă pentru multe înfăptuiri şi pentru felul cum înţelege să se achite de rolul său.

Aşa cum se înfăţişază iubitul nostru Slănic al Moldovei, se cuvine să fie vizitat de oricine, întrucât aerul ozonat apele minunate, ca şi toate celelante frumuseţi, recompensează în deajuns orce sacrificii băneşti.

I. S.

TOATĂ ȚARA ROMÂNEASCĂ
IAȘI SUCURSALA PIAȚA UNIREI 17
preferă colectura
GHEORGHE STĂNOIU
IAȘI SUCURSALA PIAȚA UNIREI 17
care plătește cele mai multe câștiguri mari
LIPSCANI 83 (PIAȚA SF. GHEORGHE), 1/4 lei 200 - 1/2 400 - 1/1 800
Provincie mandat (ceo) poștal sau ramburs

E ceva ce aveți cu prisosință:
SUNT GRIJILE
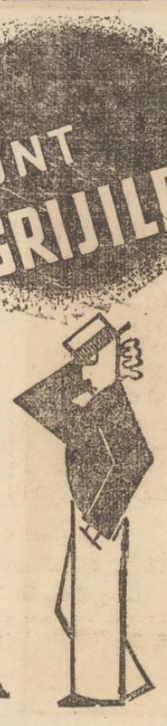
DAR ELE DISPAR ODATĂ CU UN CÂȘTIG MARE
LA
COLECTURA PRINCIPALĂ
WAGONS-LITS "COOK
INCREDERE! DISCRETIUNE!
AGENȚIA IAȘI, PIAȚA UNIREI Nr. 1
Sub-Colectură Lăpușneanu 15
Se expediază lozuri la domiciliu contra ramburs.
Cont cecuri postale 3072

Stațiunea Balneo-Climaterică
IACOBENI
s'a deschis la 1 lunie, având în stabilimentul nou construit, băi de apă sulfuroasă radioactivă și băi de arnică cu adausuri de sare de cetină, precum și băi de nămol preparate cu apă sulfuroasă, cu reacțiuni curative deosebit de bune. Indicate în reumatism, gută, boli de piele, scrofuloză, fenomenale la ischias (sciatică); băile de arnică, cu adausuri, sunt excelente pentru întremarea copiilor debili, rachitici, scrofuloși, anemici și pentru femei slăbite după nașteri grele și avorturi.
Restaurante și locuințe eftine (500—2000 lei). Multe și variate distracții și excursii. Prețu. bă ilor de putină: Iunie, Septembrie lei 40, Iulie, August 60 lei; de nămol: lunie, Septembrie 80 lei, Iulie, August 90 lei.
Gară, poștă, hoteluri, pensiuni, etc. Mas.: 60—80 lei zilnic. Comisiunea balneară

Crema Mony este cea mai fină cremă pentru înfrumusețarea feței
Crema Mony este secretul Doamnelor frumoase.
Crema Mony este preparată din substanțe inalterabile și nevătămătoare.
Crema Mony întinerește pielea, dându-i un aspect proaspăt și catifelat
Crema Mony se întrebuințează cu mare succes contra pistruilor, petelor de ficat, sarcini, bubulițe, coșuri, erupțiuni și crăpături ale pielei și a buzelor provenite din vânt sau ori ce cauze asigură în scurt timp efectul dorit.
Depozit general:
Farmacia Curței Regale FRAȚII Dr. KONYA

Duminică 12 Iulie va avea loc o Serată Dansantă în saloanele Steaua
organizată de Sindicatul Lucrătorilor Tipografi-Iași

—La cumpărarea covoarelor orientale—
de orice mărime, adresați-vă direct primei surse

TEBRIZ
EXPOZIȚIE PERMANENTĂ
Strada Lascar Catargi No. 43
Cumpărând la prima sursă realizați 50 la sută reducere față de ambulanți. Rugăm a ne vizita spre convingere

AZI la ROXY triumful cinematografiei moderne
TIMPURI NOUI
cu CHARLIE CHAPLIN
Al 2-lea film
Insula Pinguinilor
Miky Maus și Pathe Nathan complectează programul

ESCURSIONIȘTI
AUTOMOBILIȘTI - AVIATORI

TESTA
COMBATE
DURERI DE CAP - MIGRENE
NEVRALGII - DURERI DE DINȚI
RĂCELI - GRIPĂ - JUNGHIURI
în FARMACII și DROGUERII

BORSEC
Villa Nimereanu
Camere de închiriat
A se adresa colectura MERCUR strada Lăpușneanu No. 12, lângă Coafor Demek.

CINEMA SIDOLI
ASTĂZI
dela 3—12 noaptea, 2 grandioase premiere
cu prețuri excepționale de vară
18 și 8 lei
Soție și Amantă
cu Kay Francis și G. Brent
Al doilea film
Departe de civilizație
Cea mai originală expediție în jungla malaeză.

DURERI DE CAP
ORICÂT DE APĂSĂTOARE, ORICÂT DE GRELE
COMBATE SIGUR NUMAI
NOVAL
NU ATACĂ INIMA, NU IRITĂ RINICHII
Cereți la farmacii cutii originale.

BURTĂ UȘURATĂ POFTĂ DE MÂNCARE
Apă de BREAZU
DECONGESTIONANT AL ORGANELOR DIGESTIVE GLANDE ȘI ANEXE - 1/2 PÂNĂ LA UN PAHAR DIMINEAȚA PE NEMÂNCATE

Solemnitatea împărțirii premiilor

la Liceul Militar,

în prezența I. P. S. S. Mitropolitul Nicodem și a autorităților militare

Lista premianților:

Eri a avut loc la Liceul Militar din localitate, solemnitatea împărțirei premiilor, în cadrul unei reușite serbări.

Au asistat I. P. S. S. Mitropolitul Nicodem, general Butoianu, generl C. Ionescu și întregul corp didactic al școalei, în frunte cu d-nii col. Stănescu și Apostolescu.

După ce corul intonează imnul regal, vorbește d. col. Stănescu comandantul școalei. D-sa citește și o scrisoare a d-lui gen. Toma Dumitrescu.

I. P. S. S. Mitropolitul Nicodem a rostit apoi o înălțătoare cuvântare, plină de înțelepciune și sfaturi.

Se procedează la împărțirea premiilor, după care s'a desfășurat serbarea cu un program foarte bogat.

S'au executat coruri, exerciții gimnastice, dansuri și întreceri sportive, serbarea terminându-se cu defilarea batalionului de elevi.

Din partea cercetașilor a vorbit d. lt. col. Geanolu.

Premianții

Clasa I

Marinescu P. N. (I), Dogaru I. C. (II), Lăzărescu A. I. (II) și Puchni P. Gh. (III).

Clasa II

Miroslav Th. (I), Oprea Aurel (II) și Ciuhureanu Paul (III).

Clasa III,

Cortez Paul (I) Manoliu Gh. M. (II) și Barbu Gh. Ambrozie (III).

Clasa IV-a.

Trufin C. Traian (I), Davidoaia Const. (II), Constantin P. (III) și Nanu Dan (II).

Clasa V-a.

Zipa C. Alex. (I), Pascaru Ioan (II) și Bivolaru Liviu (III).

Clasa VI-a.

Cernăteanu Aurel (I), Strader I. (II) Vasilache Gh. (III) și Ionașcu Petru (III).

Clasa VII-a A.

Enache Iordache (I) Bucur Virgil (II) și Ananiescu Aurel (I).

Clasa VIII a A.

Negoiță N. Const. (I). Mihalache V. Ioan (II) și Bursan Că in (III).

Clasa VIII—B.

Mihailescu N. (I), Cosma Victor ( ) și Iacob Auraș III).

Premiul col. Apostolescu.

Negoiță N. Const., cel mai bun camarad din cl. VIII—A.

Premiul col. Gurău Gh.

Știrbu Gh., cel mai bun camarad din cl. VIII—B.

Premiul prof. Valentin Bude.

Iftimiciuc T. M. din cl. VII.

Premiul elev Balaban Traian pe 1934—35.

Mihalcea D. din cl. VI pe anul 1935-36.

Cornățeanu Aurel din cl. VI-a.

Premii acordate de revista „Flamuri":

Tugui Haralambie (1000 lei) și Lupu C-tin (500 lei).

Câte un abonament la „Gazeta Matematicilor":

Pantelimon C., Trufin Traian, Pascaru I., Mamut P., Cornăteanu Aurel, Streder I. Enache Iordache, Bogdan I., Buzincu I. și Cojocaru P.

Câte un abonament la rev. „Natura":

Nanu Dan, Jipa Alex., Alex., Obreja Dorin și Bobulescu Eugen.

Un premiu de 500 lei pentru sârguință:

Atanasiu Virgil (cl. III).

Mențiune din partea „Gazetei Matematicilor":

Buzincu Ioan din clasa VII-B.

Plutonier major pe școală, anul acesta a fost elevul Negoiță N. Const., având cea mai mare medie din clasa VIII-a.

Remarcăm că distinsul absolvent al liceului Militar, este fiul pr. N. Negoiță-Erbiceni).

Colonia de vară Budache - Cordon

Epitropia Sf. Spiridon aduce la cunoștința celor interesați că, plecarea seriei I (băieți) la colonia de vară Budache-Cordon, va avea loc în ziua de 1 Iulie a. c. ora 9 seara.

Toți cei admiși—fie cu plată fie gratuit, vor trebui să se găsească pe peronul gării Iași, echipați cu cele necesare, cel puțin cu o jumătate de oră înainte de plecarea trenului.

La sosirea pe peronul gării, se vor prezenta delegaților Epitropiei (D-na Ecat. Leon și D-lui Dumitriu) care îi vor îndruma către vagonul destinat coloniei.

Toți coloniștii vor avea asupra lor și o adeverință de la medicul sanitar de circumscripție, că atât ei cât și membrii familii or lor nu sunt atinși de vr'eo maladie infecto-contagioasă.

Noii diplomați ai școalei superioare de Arte și Meserii-Iași

Echivalați cu școala specială Industrială

In urma examenului teoretic și practic, ținut între 5—30 Iunie a. c. școala tehnică din Iași a dat următorii absolvenți diplomați:

Antonescu Ioan, Botez Emil, Carapacol Antipp, Cenușă Vasile, Ciorzan Gheorghiu, Găzdag Emil, Hutupaș Petru, Herghelegiu Dumitru, Iacob Ioan, Isko Gheorghe, Petcu I. Dumitru, Roba Roman, Sava Constantin, Șteflea Ionel, Strejeniuc Boris, Zolta Ioan.

x DR. BRENER specialist mamoș, boli de femei. Cons. 2—6 d. a. Str. Banu.

Scrisori din Paris

Continuarea din pag. 1-a

Ideile semănate de frunțașul socialist, au purtat roade drept în clipa când șeful se aștepta mai puțin, Armata muncitorilor a trecut dela teorie la fapte; și condusă parcă de o putere ocultă mult mai puternică decât însuși guvernul, au reacționat în mod violent,

Uzinele—pe acoperișul cărora flutura drapelul roș—au fost ocupate de lucrători; șefii de serviciu și directorii au fost sequestrați; industria automobilă, între altele, a suferit lovitura de grație. Renault, Peugeot, și alții, care ocupau fiecare câte 25—30 000 de lucrători, au închis porțile uzinelor, în interiorul cărora furnicarul de lume discută cu aprindere revendicările ce trebuiau supuse comitetului patronal.

După industria textilă și metalurgică, iată că și tipografii se pun în grevă, presentând un imposant caet—acesta tipărit—reprezentând o serie nesfârșită de pretenții. Greva tipografilor a impedecat apariția jurnalelor, ceia ce a stârnit o mare nervositate în populație, care fu silită să se mulțumească cu știrile fanteziste ale corportorilor de rea credință.

Cășăpiile, brutăriile, restaurantele, marile magazine, coafolii, au urmat și ei curentul grevist.

Astăzi, grevele sunt în principiu aplanate. Atmosfera e totuși încărcată de electricitate, și la fiecare clipă, în diferite unghiuri ale Parisului cât și ale celorlalte orașe mari de provincie, se produc ciocniri care câte odată devin sângeroase. A cânta „Marseillesa" sau a arbora la butonieră o modestă panglică tricolor, e interpretat ca un gest sediționș; în schimb panglica roșie și „Internaționala" fac dovada de sentimente profund patriotice...

Consecințele mișcărilor revoluționare pot fi păgubitoare pentru Franța. Micii comercianți sunt ruinați. Cei mari sunt în imposibilitate de a face față scadențelor. Exportul e compromis. Viața s'a scumpit cu 25 la sută (cași cum nu era destul de scumpă); iar peste toate, promiscuitatea în care greviștii de ambele sexe au trăit zile de-arândul, au dat naștere la numeroase drame familiare ce-și vor avea epilogul în justiție.

Paris, Iunie 1936.

ALEB

Punerea pietrei fundamentale a policlinicei Iubirea de oameni

Duminică a avut loc solemnitatea punerei pietrei fundamentale a imobilului policlinicei „Iubirea de oameni", în str. Ruseni.

S'a oficiat o slujbă religioasă după care s'au rostit cuvântări arătându-se rolul important al Societății „Iubirea de oameni".

Au vorbit d-nii S. Leiba președ. Societății, d. N. O. Mărgărint președ. Camerei de Muncă, d. V. Arseni președ. Casei Asig. Sociale, d. senator Alf. Herovanu, rabin Aschenazi, dr. Frühling, M. I. Moscovici, farmacist Welt, I. Poper, I. Mendelzohn președ. Comunității etc.

Cronica Sporturilor

Victoria C. F. R. - Macaby - Hacoah

2-1 (1-1)

Matchul amical Victoria c. f. r.—Macabi-Hacoah, s'a terminat cu rezultatul 2-1 (1-1) în favoarea primilor. In formația victoriștilor, a jucat Winternitz, dela Dragoș-Vodă Cernăuți, în postul de haif-centru.

Macabiștii încep jocul, și după 20 minute, Perlitz deschide scorul. Victoria reușește a egala spre sfârșit, prin Doagă.

In a doua repriză, jocul se perindă pe ambele terenuri, fără a surveni o schimbare. Pincovici prinde mingi grele, dar nu-și desminte obiceiul și lasă să treacă o minge parabilă. Greșala lui Pincovici, a fost fatală macabiștilor.

D-l Toni Ionescu, a condus impecabil, servind celorlanți arbitri ieșeni, o lecție de arbitraj.

INAUGURAREA STRANDULUI, care s'a bucurat de o zi călduroasă, a cunoscut o mare alluență. Bazinul de înot, lacul de canotaj și terenurile de sport au adunat numeroși sport-mani. Cu această ocazie am remarcat pe D-l Cozma Adrian, student al universități locale originar din Brașov, campion de înot al districtului Brașov, care a făcut interesante demonstrații.

*

Secția de lupte și haltere, a societății de sport și muzică, a făcut formele de afiliere la Federația respectivă. Dl. Ianculescu Racoviță se ocupă în această direcție.

*

Rombolul anunță că gruparea ieșană „Unirea F. G." fostă Generala, și-a schimbat numele în „Ateneul Popular"-Tatarași.

*

Secția de Ping-Pong a Asoc. Macabi-Hacoah va susține un turneu la Cernăuți cu reprezentativa orașului, în care scop a început antrenamentele.

Incepând de Marți, antrenamentele Wolley-Ball, pentru Juniori și Pitici, vor avea loc zilnic pe terenul Macaby.

*

La Sport și Muzică, au reînceput antrenamentele, sub conducerea maestrului Gh. Popescu. In cursul lunei Iulie va avea loc la parcul sportiv, o gală de box. Ieșenii vor întâlni reprezentativa Galațului.

SM.

Cum a fost serbat

Jubileul școalei „Steaua"

Duminică după amează s'a serbat cu însuflețire jubileu de 30 ani de la înființarea școalei „Steaua". Participă un public numeros.

Serbarea a început cu o slujbă religioasă oficiată de d. Casvan, după care d. Fred Șaraga președintele comitetului școlar a rostit un inimos discurs, vorbind despre greutățile în care se sbate „Steaua" și lupta pe care o duc un mănunchi de oameni pentru menținerea acestei instituții. Arătă că de la înființarea școalei, au căpătat instrucțiune peste 10 mii de fete evreice.

D. Șaraga relevă apoi sprijinul pe care-l oferă „Jointul" acestei instituții.

Au rostit apoi predici impresionante rabinii Ianover, Gutman, și Landman, după care d-na *Roza Sufrin* directoarea școalei a făcut o amplă dare de seamă a activității instituției, menționând munca corpului didactic și a membrilor din comtet pentru menținerea prestigiului acestei instituții.

Au mai vorbit d-nii ing. Buchman, dr. Moldovan Grimberg, Komarovschi, av. Klingher, dr. Segal, M. I. Moscovici etc.

S'au adus elogii d-lor Samul Rechler și Fred Șaraga, d-nei Sufrin și altora cari activează pentru binele școalei.

A urmat un program artistic executat de elevele școalei.

DESS.

x Pentru „Monitorul Oficial" se primesc orice publicații la ad-ția ziarului „Opinia".

x Cărți de vizită comandați la „Opinia", Lăpușneanu 37

Vizitaţi depozitul făbricei de ciorapi şi tricotaje

„TRINACO"

DIN STR. ŞTEFAN CEL MARE 11

PREŢURI EXTREM DE EFTINE

la următoarele articole:

BLUZE DE DAME, CIORAPI ŞI LINGERIE BARBATEASCA

O întinsă organizaţie de spionaj

CU RAMIFICAŢII IN MOLDOVA

va compărea în faţa Consiliului de război din localitate

In faţa Consiliului de Război din Iaşi va veni spre judecare, în curând, un interesant proces de spionaj. Iată cum au fost descoperite faptele:

In luna Aprilie din anul curent, grănicerii au surprins la punctul Rezina pe un agent sovietic Ion Crăciunel. Acesta avea asupra lui material informativ pe care urma să-l predea centralei de spionaj din Tiraspol.

Firul organizaţiei

Cercetările făcute de grăniceri şi un reprezentant al Consiliului de Războiu, din Iaşi, d. maior Velciu Emil, au stabilit ca agentul Crăciunel, primise materialul dela inginerul Sch. Klein din Galaţi. Klein a arătat că la Galaţi era centrala de spionaj, la soţii Ana şi Dănilă Bodescu unde se adunau şi triau materialul.

S'a mai găsit la această locuinţă un aparat de radio-transmisiune pe lungimea de unde a Tiraspolului.

Legătura cu Sovietele

Afară de agentul Crăciunel, soţii Bodescu mai erau în legătură cu Neculai Ciobanu lucrător la atelierele Nicolina-Aş, apoi la Tighina pentru înaesnirea trecerilor şi culegerea informaţiilor aveau agenţi pe Vera Samsonova, V. Ciobanu, fratele celui din Iaşi, Maria Malnitchi, Victor Zaples şi Zaharciuc Ivan.

Ultimii doi au izbutit să dispară; restul au fost arestaţi de d. maior Velciu şi daţi la închisoarea militară Iaşi.

Cum activau

Instrucţia judiciară a stabilit următoarele:

Agenţii, care aveau toţi şcoala specială de spionaj din Tiraspol, activam încă din 1931 în ţară. Aparatul de radio-transmisie şi un aparat special de fotografiat, au fost aduse de Crăciunel, care era şeful întregei organizaţii.

Ştirile, schiţele de forturi, hărţile şi fotografiile, erau centralizate la Galaţi la soţii Boldescu. De aici apoi cu ajutorul contrabandiştilor şi agenţilor speciali, ştirile ajungeau la Tiraspol.

*

D. jude-instructor maior Velciu lucrează la încheerea ordonanţei definitive.

Imediat ce ordonanţa va fi semnată de d. general comandant, procesul va fi pus pe rol.

AL. VIFOR

Serbarea hramului bisericei Bărboi

Ieri, de ziua Sf. Apostoli Petru şi Pavel, s'a serbat cu un fast deosebit hramul bisericei Bărboi, ctitoria familiei domnitoare a Sturzeştilor.

Serviciul religios a fost oficiat de un numeros sobor de preoţi, în frunte cu pr. paroh Oniceanu şi preoţi prof. Cicerone şi Valeriu Iordăchescu. Răspunsurile au fost foarte frumos date de corul bisericei Sf. Neculai-Domnesc, sub conducerea tânărului dirijor d. Sorin Vânătoru.

In biserica plină de lume au rostit cuvântări d. Enache în numele Soc. „Unirea" a slujbaşilor P. T. T.; d. Ventonică în numele Asociaţiei comercianţilor români; şi d. avocat Eugen Marinescu epitrop al bisericei.

Apoi, un grup restrâns de invitaţi s'a retras la casa parohială unde s'a servit o gustare, frumos pregătită de doamnii epitropi C. Marcopol, Eugen Marinescu şi Gh. Rotaru.

S'au discutat foarte interesant, problemele curente, rostind cuvântări preoţii prof. Cicerone şi Valeriu Iordăchescu, pr. Oniceanu, av. Eug. Marinescu, preot Gh. Niculea, d. C. R. Ghiulea consilier parohial, preot Peptu confesorul garnizoanei, d. Chirica inspector municipal, etc.

REP.

O Cremă şi o Pudră

care suprimă radical imperfecţiunile tenului, dându-i aspectul mat şi strălucirea normală a tinereţei, ne vine din Paris, unde întrebuinţarea lor numără sute de mii de adepte

PRODUSELE

THO-RADIA

cu baza de RADIUM şi TORIUM

după celebrele formule ale Doctorului Alfred CURIE, sunt de o eficacitate inegalabilă datorită principiilor activi pe care le conţin.

CREMA TUBUL MARE .. LEI 80 BORCANUL .. .. LEI 110 | PUDRA CUTIA MIJLOCIE LEI 60 CUTIA MARE .. .. LEI 110

DEPOZIT: SOC. GEN. PARFUMERIE, STRADA LUTERANĂ No. 6, BUCUREŞTI

Singurele produse cosmetice aprobate de Ministerul Sănătăţii Publice.

O expoziţie de artă

Absolventele şcoalei Reuniunea demonstrează pregătirea lor

Expoziţia atelierelor practice, specialitatea rufărie şi croitorie, s'a deschis numai pentru trei zile în localul căminului „Reuniunea femeilor române", din str. Asachi.

Expoziţia este la etaj în două mari saloane, aranjate cu gust şi care frapează dela intrare.

Salonul de croitorie specialitate condusă de d-na M. Munteanu prezintă un număr de manechine pe care se pot admira rochii de bal, de stradă, de vizite, etc.

Toate costumele au modele atât de variate şi atât de frumos executate încât este imposibil de precizat preferinţa.

Salonul de rufărie de sub conducerea d-nei M. Petrov prezintă rufărie de pat, rufărie de masă şi diverse alte broderii.

Totul este executat irepro-şabil, dovedind calităţile maestrelor care conduc aceste ateliere abia înfiinţate, care-şi datoresc existenţa lor inimoasei directoare a şcoalei profesionale de fete d-na Al. Gavrilescu, sunt o dovadă vie că munca este apreciată oriîn ce colţ s'ar manifesta.

„Ştiinţa trebue pusă în serviciul păcii"

a spus I.P.S.S. Mitropolitul Nicodem la serbarea liceului Naţional

Cuvântarea I. P. S. S. Mitropolitul Nicodem, rostită la serbarea Liceului Naţional, ţinut asistenţa într'o mare atenţie şi într'o reculegere profund religioasă.

Intre altele, Inaltul Prelat, amintind de pregătirile de războiu, a spus că ştiinţa ar trebui pusă în serviciul păcii şi să contribue la întărirea credinţei în Dumnezeu, care cere pace şi frăţie între oameni.

D-l Buhman care a reprezentat comunitatea israelită la solemnitatea de la liceul Naţional, a amintit de aceste cuvinte rostite de I. P. S. Mitropolit,—la sărbătorirea de la şcoala „Steaua", ce a avut loc Duminică seara.

Şi asistenţa de aci, ca şi cea de la liceu, a omagiat pe chiriarhul Moldovei.

D.

Restricţie arhiepiscopală

în ce priveşte adunările preoţeşti

I. P. S. Mitropolit Nicodem a lansat o decizie metropolitană către întreg clerul moldovenesc, punându-l în cunoştinţă asupra unor chestiuni de administraţie bisericească.

Decizia cuprinde, printre altele, şi o hotărâre luată de chiriarhul Moldovei în ceia ce priveşte adunările clericale.

Astfel, de azi înainte nu se vor admite adunări preoţeşti, până ce în prealabil nu va fi încunoştiinţată Mitropolia asupra scopului acestor adunări,—chiriarhia având dreptul a opri asemenea manifestări atunci când chestiunile ce urmează a se discuta, n'ar fi de competinţa preoţilor sau a asociaţiilor din care fac parte.

Apoi decizia metropolitană mai cuprinde şi unele instrucţiuni asupra portului preoţilor.

Pentru inspecţia c. f. r. Necesitatea unui vagon direct Iaşi-Topliţa

In anii trecuţi, în timpul sezonului, se ataşa întotdeauna la trenurile care plecau din Iaşi, un vagon special pentru Topliţa Română care deservea şi băile Borsec.

De acest vagon se serveau pasagerii din toată Moldova, Bucovina şi Basarabia.

Anul acesta s'a ataşat numai un vagon pentru băile Slănic.

In felul acesta vilegiaturiştii cari vor să meargă la Borsec, trebue să facă trei transbordări.

Vizitatorii băilor pleacă întotdeauna cu copii mici, iar transbordările au loc la ore nepotrivite din noapte. La Petru Rareş nu există măcar hamali.

Inspecţia de Iaşi şi direcţia generală C. F. R. sunt rugate să aprobe, ca şi în trecut, ataşarea unui vagon direct pentru Topliţa Română.

La şcoala „Junimea" No. 2

Un număr de circa 500 de locuitori ai cartierelor Palat, Socola, Sf. Lazăr şi Nicolina, au urmărit Duminică frumoasa serbare şcolară de fine de an şi împărţirea premiilor, la şcoala „Junimea" No. 2 din str. Palat.

După un reuşit program literare-artistic, în româneşte şi ebraică, a luat cuvântul d-na av. Ida Taler-Lazarovici directoarea şcoalei, d. av. Zilberman, preşedintele comitetului şcolar etc.

D. Magnon, cunoscutul om de bine, a scos în evidenţă progresele realizate de această şcoală, în ultimii trei ani de când actuala directoare conduce instituţia.

x Mag. *Cumbul Păsărilor* din str. I. C. Brătianu anunţă că în curând va reface şi reorganiza magazinul asortându-l în genul marilor magazine universale. 2

Aniversarea Sindicatului Alimentar

Astăzi, la ora 6 p. m. are loc o şedinţă festivă la Sindicatul Alimentar, pentru aniversarea a doi ani de activitate.

Vor participa la această şedinţă câţiva parlamentari, şefii autorităţilor locale precum şi numeroase delegaţii din provincie.

Din partea centrului va veni d. Jean Niculescu.

Tot odată reprezentanţii breslelor vor expune doleanţele negustorimei alimentare.

Catedre vacante în învăţământul secundar şi profesional din Iaşi

Ministerul instrucţiunii a declarat vacante următoarele catedre, la şcolile secundare din Iaşi:

L. italiană (lic. Naţional); (gimn. Alex. cel Bun cu complectare la gimn. Ştefan cel Mare); muzică bisericească (Sem. Veniamin); franceză, engleză şi matematici (Şc. com. sup. de băeţi); matematici (Şc. com. sup. şi el. de fete); spălat-călcat, şi bucătăria (Şc. de menaj).

Informaţii

x ALEGERE DE DECAN. La facultatea de drept a avut loc alegerea de decan. Au participat la vot toţi profesorii facultăţii.

A fost declarat ales d. prof. Petre Dragomirescu.

x O întimpinare. — Am publicat o scrisoare a d-lui ing. N. Vântu şi un procesverbal al corpului profesoral al Şcoalei de meserii „V. Mălinescu", prin care se respingeau unele acuzaţiuni ce se aduseseră împotriva şcolii.

Primim acuma o întimpinare a acuzatorului, d. Ionescu T. Ioan, student în drept. D. Ionescu ne scrie că îşi menţine toate acuzaţiile şi că posedă dovezile pe care le va prezinta justiţiei.

x Atât la Societatea apelor, cât şi la inspectoratul C. F. R. a sosit adresa, prin care Direcţia generală C.F.R. autorizează pe d. inspector inginer Emil Niţescu, să facă parte din consiliul de administraţie al societăţii apelor.

x Mult aşteptatul concert al d-nei Sarah Goldstein va avea loc Sâmbătă 4 Iulie, în folosul şcoalei „Cultura".

x Conducerea Orfelinatului Israelit mulţumeşte pe această cale d-lui Solomon Rosenblum cunoscutul comerciant, care a donat 50 de lanele pentru orfani.

x *Doctorul A. Aberman* consultă boli de copii, boli interne, între orele 8—9 a. m. şi 3—7 d. a. Str. I. C. Brătianu 30 (colţ cu str. George Enescu).

Pregătiţi-vă pentru Serata Lucrătorilor Tipografi

Direcţia Generală C. F. R.

PUBLICAŢIE

Se aduce la cunoştinţa generală că, în ziua de *Marţi 14 Iulie 1936, ora 11 a. m.* se va ţine o licitaţie publică la sediul Inspecţiei de Mişcare Oradea Bulevardul Regele Ferdinand No. 79 pentru:

Concesionarea chioşcului C. A. M. din staţia Sighetul Marmaţiei.

Condiţiunile de licitaţie se găsesc publicate în foaia licitaţiilor C. F. R. Informaţiuni detaliate se pot lua la Inspecţia de Mişcare, arătată mai sus,—Biuroul M. 5.

No. 93447 R.A. 1936

Direcţiunea Mişcării

PUBLICAŢIUNE

Comitetul şcolar al Şcoalei Normale de Conducătoare de grădini de Copii din Iaşi str. Carp No. 2 aduce la cunoştinţă că în ziua de 10 Iulie a. c. ora 10 dim. se va ţine licitaţie publică în cancelaria şcoalei pentru aprovizionarea pe exerciţiul 1936 | 1937 cu 22 vagoane lemne esenţă tare.

Caetul de sarcini se poate vedea zilnic la cancelaria şcoalei între orele 11—1 şi 16—18

Comitetul Şcolar

Dr. Albert Ficler

Medic-Şef de spital în Bucureşti, consultă la

BAILE VATRA-DORNEI

STR. REG. FERDINAND 40

peste drum de Farmacia „Steaua"

DURERI DE DINŢI ALUNGĂ IMEDIAT NOVAL

CALMANTUL IDEAL NU ATACĂ INIMA, NU IRITĂ RINICHII

Cereţi la farmacii cutii originale

DOCTOR

ADRIAN ŞTEFĂNESCU

MEDIC DE SPITAL

Boli interne şi nervoase

Consult. 4—6 p. m.

Str. I. G. Duca Nr. 16

(fostă Muzeelor)

UN RECORD SENZAŢIONAL

Semnul care a purtat noroc întotdeauna nu se desminte

In toate oraşele ţării, din Bucureşti până la cel mai mic centru urban se poate vedea semnul atât de cunoscut al norocului: Mercur, tânărul frumos şi sprinten, cu aripioarele lui la cap şi la picioare, sburând mereu mai repede, pentru a realiza afaceri, pentru a aduce bani şi bucurie.

De data aceasta „Mercur" arată trecătorilor drumul către sediul uneia din cele mai mari şi mai norocoase colecturi ale Loteriei. Oriunde vedeţi firma „Mercur", trebue să ştiţi că e vorba de unul din sediile norocului şi anume ale unui noroc excepţional.

Intr'adevăr, făcând calculele privitoare la trecuta Loterie a 10-a, care s'a terminat cu tragerea dela 15 Iunie, Colectura „Mercur" a constatat şi a comunicat lucrul acesta celor în drept, că a bătut un mare record de şansă. In cursul Loteriei, la sediile sale, colectura a încasat dela jucători sumă de opt milioane lei. Adunând apoi totalul câştigurilor plătite, Colectura „Mercur" a stabilit că a plătit înapoi jucătorilor săi circa 16 MILIOANE LEI, adică de două ori cât a încasat.

Cine înţelege mecanismul unei loterii îşi va da seama că este vorba de un noroc excepţional şi foarte îmbucurător. Realizarea lui a fost posibilă dacă ne gândim că numai la tragerea dela 15 Iunie, în interval de o oră, Colectura Mercur a înregistrat TREI câştiguri de câte UN MILION pe care le-a plătit în diferite părţi ale ţării. Nu mai vorbim de celelalte câştiguri mijlocii care, adunate cu câştigurile dela celelalte trei clase, ajung să totalizeze pentru fericiţii jucători ai Colecturei Mercur acest record senzaţional de noroc.

Daţi Cesarului ce este al Cesarului, spune înţeleptcunea cărţii sfinte. Daţi lui „Mercur" ce este al lui „Mercur". Nici n'ar fi fost posibil să se realizeze recordul acesta de bănet în altă parte decât la Colectura „Mercur", atât de fericit întitulată pentru a simboliza şansa ei rapidă şi completă.

Acum s'a lansat Loteria a 11. Din cauza cererii foarte mari de lozuri care s'a înregistrat în toată loteria trecută şi care a început cu mai mare vigoare, colecturile nu au putut obţine de la Regia Loteriei de Stat toate cantităţile de lozuri pe care le-au cerut. Ele au fost limitate, deoarece nu mai sunt lozuri disponibile. Este deci în interesul jucătorilor, care vor un noroc sigur, să ceară din vreme lozurile lor la Colectura „Mercur". Despre rest, ne luăm noi garanţia!

Sediile şi birourile de desfacere ale Colecturi Mercur se găsesc în toate oraşele din ţară. Ele pot fi recunoscute imediat, după firma cu zeul Mercur, aşa cum se poate vedea în publicaţiunile speciale date în vileag.

BAILE EPISCOPEŞTI

lângă Oradea

Izvoarele termale de 42° conţinând fosfor şi radium sunt folosite cu succes în contra reumatismului, gutei, artritismului, ischiasului precum şi împotriva bolilor femeieşti.

Băi de nămol

cu împachetări. Băi de acid carbonic şi cu electricitate, sub supravegherea medicilor specialişti.

Pensie completă cl. I, hotel, masă à la carte de trei ori pe zi, Băi igienice sau băi de unde,

În lunile Iunie şi Septembrie,	180	lei zilnic
„ „ Iulie şi August	220	„ „
Pensiune clasa II	125	„ „
Pensiune pt. copiii până la 12 ani	100	„ „

Reducere de 50% pe C. F. R. la înapoere.—Muzică de dans de primul rang. În salonul băilor, dans în fiecare seară. *Bucătărie ortodoxă, cuser.* *Singura bae de unde din România*

Şcoala primară şi profesională de fete

„STEAUA" -- David Herzenberg

Statizată cu ord. No. 317 | 1930

Iaşi str. Anastasie Panu No. 11

Aducem la cunoştinţa onor. public că serbarea şcolară cu împărţirea premiilor care trebuia să aibă loc Duminică în sala Trianon, are loc *ASTĂZI 30 IUNIE în localul propriu al şcoalei* la ora 5 p. m. Biletele vândute sunt valabile.

Direcţiunea

ULTIMA ORĂ

Acţiunea personală a d-lui Maniu

provoacă vii discuţii în cercurile politice

Bucureşti 30 — Ziarul „Curentul" apărut astăzi dimineaţă în Capitală, scrie că, în cercurile politice, discursul d-lui Maniu dela Vinţ, întrece prin caracterul său pe cele dela Cut şi Uioara.

Acţiunea anunţată prin moţiunea adunărei dela Vinţ, nu se integrează activităţei partidului şi în unele privinţi este chiar în contradicţie cu atitudinea impusă de d-l Mihalache.

Dl. Maniu întreprinde o acţiune, a cărei tactică e cu totul alta decât cea a partidului, d-sa asumându-şi singur răspunderea.

Cât priveşte disciplina de partid, d-l Maniu continuă să se supună totuşi ei, declarându-se soldat credincios.

Iar în ce priveşte moţiunea adunărei dela Vinţ, se afirmă că ea nu a fost aprobată în întregime de d-l Maniu.

Această moţiune va crea din nou discuţiuni în conducerea centrală, şi deaceia d-l Maniu n'a aprobat-o în totul.

*

Bucureşti 30.—Ziarul „Dimineaţa" apărut astăzi în Bucureşti, scrie că declaraţiile d-lui Iuliu Maniu, făcute Duminecă la Vinţ, sunt de o importanţă extraordinară, atât prin momentul politic în care ele s'au produs, cât şi prin conţinutul lor.

După o îndelungată tăcere, este foarte semnificativă hotărârea d-lui Maniu de a eşi din rezervă.

D. Maniu a ţinut să sublinieze, prin cuvântul său primejdia loviturei pe care grupările fasciste o pregătesc în umbră împotriva regimului democratic.

Deasemeni fruntaşul ardelean s'a pronunţat hotărât împotriva asaltului ce se dă contra alianţelor noastre tradiţionale.

D-l IULIU MANIU

Dl. Mihalache a sosit în Bucureşti

Dar pleacă să se primble în Deltă!

Bucureşti 30.—D. Ion Mihalache a sosit aseară în capitală. Şeful partidului Naţional-Ţărănesc a primit pe deputatul Victor Moldovanu, secretarul organizaţiei regionale a Ardealului, care i-făcut o dare de seamă asupra demonstraţiei de Duminică, dela Vinţul de jos.

Dl. Mihalache pleacă astăzi într'o excursie în Deltă, împreună cu foştii colegi de şcoală şi se înapoiază Joi în Capitală.

Dl. Mihalache a desmînţit svonul despre o călătorie a d-sale în Polonia, declarând că a avut intenţia s-o facă, dar evenimentele îl reţin acum în ţară.

Vineri dl. Mihalache va avea în Capitală întrevederi cu mai mulţi fruntaşi naţional-ţărănişti.

Plimbările fruntaşilor naţ-ţărănişti

Bucureşti 30. — D. Virgil Madgearu a sosit eri la Paris venind cu avionul dela Londra.

D. Madgearu va petrece mai multă vreme într'o staţiune balneară din Franţa.

Deasemeni nici d-l dr. Lupu nu se reîntoarce aşa de curând în ţară, ci se va duce la Karlsbad unde îşi va face cura.

S'a refăcut acordul franco - englez

Paris 30.--Corespondentul din Geneva al ziarului „Paris Midi" telegrafiază că acordul franco-englez este complect în ce priveşte înarmările Germaniei şi Italiei.

Dl. Eden a făcut cunoscut d-lui Leon Blum că Anglia a rămas loială, respingând ofertele Ducelui în vederea unui acord tripartit cu Italia şi Germania.

Acordul franco-englez susţine că dezarmarea se impune, pentru a pune frâu cursei înarmărilor.

Intre Paris şi Londra acordul este real şi este considerat ca reconstituirea frontului franco-englez.

Ridicarea sancţiunilor

Geneva 30.—A fost ca la Liga Naţiunilor, nu se va face de cât formalitatea ridicărei sancţiunilor contra Italiei. Problema recunoaşterei faptului împlinit, va fi amânată pentru sesiunea de toamnă a Ligei.

Intre chestiunile care vor mai veni acuma în discuţia Consiliului Societăţei Naţiunilor, figurează: reformarea pactului Ligei, problema mediteraneană, problema austriacă şi a reînarmărei Germaniei.

Pentru problema austriacă va veni la Geneva însuşi cancelarul Schusschnigg.

Voevodul Mihai

uşor bolnav

Bucureşti 30 — Marele Voevod Mihai se află uşor indispus.

Din această cauză examenul de capacitate al coasei Marelui Voevod, a fost amânat.

Se pregătesc schimbări în diplomaţie

Bucureşti 30.— La toamnă se va produce o remaniere importantă în diplomaţie şi în special în posturile de seamă europene.

Vor fi rechemaţi mai mulţi miniştri plenipotenţiari, dintre care unii îşi vor regula dreptările la pensie şi vor intra în politica internă.

Se afirmă că un actual ministru va fi numit într'un important post în diplomaţie.

ORA 12

Noui destăinuiri la procesul nenorocirii dela Cotroceni

Bucureşti 30.—In cursul dimineţii a continuat la curtea cu juri, procesul accidentului de la Cotroceni.

Sunt prezenţi 412 reclamanţi, acuzaţii şi numeroşi avocaţi.

Se continuă interogarea conductorului tehnic Cozianu, unul din acuzaţi.

D-nii avocaţi V. Dongorozi şi Paul Iliescu cer tribunalului permisiunea ca apărarea să pună întrebări acuzării.

Cererea fiind aprobată, d. av. Iliescu întreabă pe d. Cozianu, dacă a raportat Primăriei asupra soliditătii tribunelor dela Cotroceni.

D. Cozianu răspunde că a raportat verbal.

Şedinţa continuă.

Consfătuire guvernamentală

Bucureşti 30 — Azi dimineaţă s'a ţinut la locuinţa d-lui prim-ministru G. Tătărescu, o consfătuire a fruntaşilor liberali.

Apoi primul ministru l-a primit pe d. Inculeţ, care a prezentat un raport asupra ultimelor evenimente.

Regina Maria pleacă în Anglia

Bucureşti 30. — M. S. Regina Maria pleacă astăzi la ora 1 spre Londra.

600 noui sublocotenenţi

Bucureşti 30.—In „Monitorul Oficial" de azi a apărut decretul regal pentru înaintarea la gradul de sublocotenent a 600 absolvenţi ai şcoalelor militare.

Oraş nimicit de foc

Londra 30.— Un puternic incendiu a distrus în mare parte oraşul Lahove din Indiile Britanice.

Pagubele sunt foarte mari.

Atacul ciudat

dela Consiliul de Război din Craiova

Craiova 30.—Atacul săvârşit aseară asupra localului consiliului de război, a fost respins de santinele, după mai multe schimburi de focuri de armă.

Indivizii cari au comis atacul au voit să fure tipografia clandestină şi alte corpuri delicte din procesul de la Craiova.

Urmăriţi de santinele, indivizii au reuşit să dispară pe câmpul din spatele regimentului, unde se judecă procesul.

Un manifest către ţară al partidului liberal

Bucureşti 30. — Conducerea partidului liberal, de acord cu Şeful guvernului a luat hotărârea ca după congresul general să se lanseze un manifest către ţară în care să se arăte întreagă operă de guvernare şi realizările din cei trei ani de când partidul liberal a fost chemat la putere.

Manifestul va fi semnat de către d-l Dinu Brăteanu în calitate de şef al partidului şi d-l Gh. Tătărescu în calitate de secretar general.

Publicarea manifestului este considerată de cercurile liberale ca o dovadă a solidarităţei şi disciplinei dintre partid şi guvern.

Avansări şi numiri la tribunalul Vaslui

Vaslui 30 — In urma raportelor făcute ministerului de justiţie, de către d. Alex. Diaconescu preşedintele tribunalului local, susnumitul departament a făcut următoarele avansări în rândurile funcţionarilor din grefa trib. locală, precum şi numiri noi de funcţionari în aceiaşi grefă.

1) d. Virgil Pusculescu impegat cl. I-a a fost avansat în gradul de ajutor de grefier cl. III în locul d-lui Georges Raţă scos la pensie pe ziua de 1 iunie a. c. 2) d. N. Cucu impegat din grefa trib. local, a fost avansat la gradul de secretar al parchetului local, în locul devenit vacant prin decesul fostului secretar V. Popa; 3) d. V. Aporcăriţei fost funcţionar în poliţia Iaşi, a fost numit ca impegat stagiar în grefa trib. local, în locul d-lui N. Cucu avansat: şi 4) d. Gh. Condurăţă absolvent al şcoalei normale din localitate, a fost numit ca impegat stagiar în locul d-lui V. Puşcutescu avansat ajutor de grefier. Atât funcţionarii avansaţi cât şi noii numiţi, au depus cuvenitul jurământ în faţa d-lui Alex. Diaconescu preşed. trib. local. CALEX.

Prinderea unei periculoase bande de spărgători

Am relatat spargerile şi furturile îndrăzneţe care s'au comis în ultimul timp în diferite puncte ale oraşului.

Loviturile erau date de o periculoasă bandă de hoţi în frunte cu cunoscuţii spărgători Romeo Ignat (Romică), Petru Ioan şi I. Macovei.

Aceştia sunt şi autorii furturilor din Str. Zugravilor la cârciuma d-lui Franţ Baumenfeld.

D. comisar Epure, harnicul poliţist dela circ. I a reuşit să-i prindă pe îndrăzneţii spărgători, pe când se pregăteau să dea o nouă lovitură în Tg. Copou.

Ştiri poliţieneşti

Incercare de grevă a unor lucrători brutari

La mai multe brutării, lucrătorii au încercat să facă grevă, îndemnând şi pe ceilalţi să adere la acţiunea lor. Poliţia a arestat pe câţiva din ei: Iancu Milbert, Ion Clip şi B. Belzer iar restul au reluat lucrul.

Agresiune

D. Străjescu din str. N. Ganea 23, a reclamat poliţiei pe chelnerii Sergiu Diamant dela berăria „Reiter" şi Busuioc dela „Bragadiru".

Aceştia l-au maltratat grav în cârciuma d-lui Bercovici din Piaţa Unirii, unde el se afla cu nişte prietene la chef.

Poliţia face cercetări.

*

FURTURI — Individul Mavrodin Gheorghe din str. Delavrancea, a fost dus la poliţie sub învinuirea că ar fi furat d-lui N. Florişteanu din str. Bărnuţiu 63 un covor şi un trenchcoot care se aflau într'o căruţă.

— La poliţie s'au prezentat Maria şi Neculai Roman şi Profira Cartan din Mogoşeşti Iaşi, care au reclamat că la bariera Nicolina, au fost acostaţi de nişte ţigani, cari-au jefuit de bani, paseri şi coşuri cu bureţi ce ce le aveau de vânzare.

S'au luat măsuri pentru prinderea ţiganilor.

DIVERSE. — Astănoapte poliţia a arestat pe prostituata Elena Filimon care se plimba pe str. Cuza-Vodă fără niciun rost. A mai fost înaintată poliţiei şi fetiţa Lucica Nastasia găsită noaptea târziu pe străzi.

Se cercetează. REP

Formulele de succesiune la guvern

Naţ.-ţărăniştii îşi menţin speranţele. Rolul d-lui prof. Costăchescu

Cercurile politice discută depe acum formula viitorului guvern, deoarece se dă ca sigur că odată congresul liberal încheiat, se va pune la toamnă problema succesiunei.

Un fruntaş liberal, din imediata apropiere a factorilor conducători, ne-a făcut câteva interesante destăinuiri asupra desfăşurărei evenimentelor politice.

In primul rând liberalii speră să poată continua guvernarea,—fapt însă contestat categoric de toate cercurile opoziţioniste.

Alarma din ultimele zile, despre formula unui guvern de dreaptă sau de dreapta, —alarma prilejuită de toleranţa ultimelor incidente,—nu este deloc întemeiată, ne-a precizat informatorul nostru.

Problema succesiunei, poate fi considerată ca tranşată, în sensul că va urma un guvern Naţional-Ţărănesc, şi ce e mai interesant, sub şefia d-lui Mihalache.

In desfăşurarea evenimentelor şi a raporturilor dintre partid şi factorul constituţional, un rol covârşitor de important îl va avea d-l prof. N. Costăchescu.

Un cabinet Vaida?

Alte cercuri din Capitală mai lansează diferite formule de succesiune, dintre care una e şi a cea a unui cabinet de concentrare sub şefia d-lui Vaida.

In acest sens un fruntaş politic, sa încadrat în partidele de guvernământ, ar face unele tatonări, după injoncţiuni din anumit loc.

Rămâne de văzut cum se vor desfăşura, evenimentele ce se anunţă.

Accidentul unui ofiţer superior

Un accident, din fericire fără urmări grave, s'a întâmplat aseară, d-lui colonel Damian din str. Sărărie.

D-sa suindu-se în trăsura 149 pentru a merge în oraş vechiculul s'a răstrnat.

D. colonel Damian a scăpat cu uşoare contuzioni.

x Pentru „Monitorul Oficial" se primesc orice publicaţii la administraţia ziarului „Opinia".

x Comisiunea de examinare a bacalaureaţilor dela Liceul Internat a anulat scutirile de taxe aprobate de Minister, deoarece la această comisiune s'au prezentat un număr foarte restrâns de candidaţi.

DOCTORUL
R. DAMSKER
Medic de Spital
Str. Ghica Vodă No. 32
MEDICINA INTERNA
SIFILIS ŞI GENITO-URINARE

x *Dr. S. Goldstein* strada Academiei No. 1 (v.s-a-vis de Hotel Traian) Boli de femei, Venerice, Sifilis, Diatermie. *Tratamente cu unde ultrascurte* pentru Metrite, Salpingo-ovarite, Blenoragie cronică Prostatită, Impotenţă, Flebită, Reumatism, Artrite cronice, Cons. 10—12, 3—7.

x Durerile de măsele găurite şi stricate se calmează instantaneu cu CLORALIN WERNER mai ales dacă se ia şi o tabletă de antinevralgic PIROFEN WERNER. Preparate de Farmacia Werner-laş. 10

La farmacii cutii originale 3 buc. 10 lei

DOCTORUL
OVIDIU CORDESCU
consultă şi operează de:
Nas, gât şi urechi
dela orele 4—7 p. m.
Str. I. G. Duca (Muzelor) 32

DR. MED.
Paul Silberbusch
Specialist în boli de inimă şi de plămâni
MEDIC BALNEOLOG
VATRA-DORNEI

Citiţi „Opinia"

Str. Brătianu 82
vis-a-vis de str. Mârzescu
Cumpăr bijuterii
Aur dinţi 140 lei gramul

Călătorii eftine de vară
spre ţările Nordice, Anglia, Mediterana

CAPUL-NORD	1—21 Iulie	preţuri dela	19.500 lei
SPITZBERGEN	2—26 Aug.	„ „	21.500 „
ANGLIA	1—18 Iulie	„ „	16.500 „
MEDITERANA	24 Iulie—14 August şi 1—20 Aug.	preţuri dela	21.000 lei

Toate preţurile cuprind voiajul complect dela Bucureşti la Bucureşti.

Prospecte şi inscrieri la O.R.T. Organizaţia Română de Turism s. a. r. Bd. Take Ionescu 3 (Lido) Tel. 4.41.65. şi la toate agenţiile din ţară.

Pregătiţi-vă pentru Serata Lucrătorilor Tipografi

Informaţii

x D. inspector Romulus Ciugulescu, preşedintele „Asociaţiei titraţilor şi bacalaureaţilor c. f. r." şi-a înaintat demisia din fruntea acestei asociaţii, precum şi din calitatea de membru. Aceasta, deoarece Federaţia c. f. r., în care e grupată asociaţia, ar înclina spre curentele de stânga.

x Sâmbătă 27 Iunie a. c. şi-a susţinut teza de doctorat în Geografie, d. *Victor Tufescu* Asistent Universitar, nepotul lui cc. Iancu Tufescu, —tratând despre regiunea *„Dealul Mare"*-Hârlău, aducând contribuţiuni noi cu privire la tectonica Podişului Moldovenesc.

D-sa a fost elogiat de către comisiunea prezidată de către d-l prof. Univ. Mihai David, conferindu-i-se titlul de doctor cu menţiunea „Magna cum laude".

1 LEU

ANUL XXXII No. 8768

JOI 2 IULIE 1936

ABONAMENTE
Lei 350 . . . . pe un an
„ 180 . . . . „ 6 luni
„ 90 . . . . „ 3 „
„ 1000 . . Instituții publice

ATELIERELE TIPOGRAFICE
IAȘI. — STR. LAPUȘNEANU 37

Telefoane { Redacția 391, Administrația 394, Serviciul de noapte 367

OPINIA

Ziar popular cotidian

Răsmerița de la Vinț

Cetind atent discursul rostit de d. Maniu la Vintul de Jos, capeți impresia că punctul de vedere al fruntașului ardelean se poate încadra perfect în ideologia partidului naț.-țărănesc.

Este însă o frază care naște tot buclucul. D-l Maniu destăinuește că — la moartea regentului Buzdugan — partizanii politici i-au propus să fie ales d-sa regent. Insă a refuzat, de oarece: „un regent sau un Rege, nu trebue să aibă legături și programe politice".

Această frază, definește clar poziția d-lui Maniu în actualele împrejurări politice, și deosebirea dintre d-sa și conducerea partidului țărănist.

Dar discursul dela Vinț a fost complectat prin „moțiunea" prezentată de d. Victor Moldovan, și redactată desigur cu aprobarea prealabilă a d-lui Maniu.

Moțiunea marchează diferențierea netă dintre „maniști" și conducerea partidului. Mult discutata chestiune a tacticei e proclamată fățiș de d. Maniu, cu hotărârea de a impune. Și chiar se anunță organizarea pe țară a unor „birouri" mai mult sau mai puțin secrete,

La Vinț s'a produs o adevărată răzmeriță în partidul țărănist. Valul „manist" s'a pornit, cu tendința de a trece peste capul d-lui Mihalache.

In această stare de lucruri, d. Mihalache, lipsit de hotărîre și autoritate, se sustrage de la orce răspundere. A evitat întîlnirea la București cu d. Maniu și se ferește a face declarațiuni publice. Adica, pentru moment partidul e lipsit de șef.

Fruntașii sînt împrăștiați care încotro, și d. Mihalache e lipsit de sfătuitori. Și deaceia partidul e în primejdie.

X

Cauzele micșorării excedentului natural

al populației din țara noastră

Cu aproximație, în fiecare 6 minute se nasc în Țara noastră 7 copii. In același timp, însă, mor 4 indivizi. Deci, an de an, avem un excedent al populației de mai puțin de 3 indivizi la 6 minute.

Spre a putea să ne facem o idee exactă în privința cauzelor cari au creeat această situație rea, trebue să cercetăm mișcarea populației la noi, având în vedere mediul căruia aparține: rural sau urban.

Voiu începe cu populația rurală.

In mediul rural, s'au născut:

In anul	1932	583.510 copii,
„ „	1933	524.388 „
„ „	1934	538.318 „
„ „	1935	511.806 „

Și au decedat:

In anul	1932	332.799 indivizi,
„ „	1933	287.496 „
„ „	1934	327.156 „
„ „	1935	334.115 „

Excedentul natural a fost:

In anul	1932	250.711 indivizi,
„ „	1933	236.892 „
„ „	1934	211.162 „
„ „	1935	177.591 „

Rezultă, că la sate, numărul nașterilor a scăzut, iar al deceselor a crescut.

Astfel stând lucrurile, excedentul a început și el să scadă și această scădere, în comparație cu anul 1932, este de 30 la sută.

Populația urbană.

In mediul urban, s'a născut:

In anul	1932	78.539 copii,
„ „	1933	73.233 „
„ „	1934	74.017 „
„ „	1935	73.579 „

Și au decedat:

In anul	1932	66.547 indivizi-
„ „	1933	60.389 „
„ „	1934	63.453 „
„ „	1935	68.463 „

Excedentul natural a fost:

In anul	1932	11.992 indivizi,
„ „	1933	12.644 „
„ „	1934	10.564 „
„ „	1935	5.116 „

Rezultă, că și la orașe, numărul nașterilor a scăzut, iar al deceselor a început să crească. Deci, excedentul se micșorează și el. Această micșorare, în comparație cu anul 1932 este de 57 la sută.

Prin urmare, și la orașe și a țară (mai ales la orașe) numărul nașterilor este într'o continuă scădere, iar al deceselor într'o continuă creștere.

Cum se explică, însă, numărul din ce în ce mai scăzut al nașterilor și din ce în ce mai mare al deceselor?

Reducerea numărului nașterilor cred că se datorește:

1) Timpul rece din ultimii 3 ani în comparație cu ceilalți ani. S'a verificat de oameni de știință, cum Q ételet (statistician belgian care a trăit între 1796 și 1874) și Moreau de Jonnes (statistician francez care a trăit între 1778 și 1870, că totdeauna, climatul dulce favorizează fecunditatea. De altfel cum se poate explica, că la noi în Țară, natalitatea cea mai mare o avem în Dobrogea?

2) Stării economice din ultimii ani. Traiul a devenit din ce în ce mai greu și atît țăranul cât și orășanul evită să-și înmulțească familia cu noui născuți, pe cari n'ar avea posibilitatea să-i întrețină.

3) Căsătoriile prea târzii. Toți și toate doresc să aibă un titlu universitar. Deci, pînă la 25-28 ani învață. Abia după aceea se căsătoresc. De multe ori, însă,... sancta libertas... îi împiedică definitiv a contracta un asemenea angajament.

4) Ași mai putea adăuga încă două explicații importante, dar nu vreau să supăr pe nimeni-

Cât privește sporirea numărului deceselor, aceasta, cred că se datorește boalelor, mai ales tuberculoza; proastei organizații sanitare dela noi; tarifului urcat al medicilor și mai ales, repet, mai ales scumpirii exagerate a medicamentelor.

Răul trebue îndreptat. Și îndreptarea se poate face numai prin înlăturarea tuturor cauzelor cari pricinuesc acest neajuns, sau cel puțin o parte din ele.

Sunt, însă, sceptic...

Gh. D. Tică'oiu, prof.

Batjocura cu pînea

Povestea pânei la Iași e o veche rușine. Și rușinea această dăinuește și astăzi, trebuind să plătim 7 lei pentru 750 grame pîne, când vagonul de grâu e 32.000 lei.

Ne-am deprins însă cu răul. Plătim, scandalos de scump, o pâne șperțuită la greutate; și ne-am obosit a mai ridica proteste zădarnice.

De câteva zile însă, mulți brutari din Iași întrec măsura în ce privește calitatea pânii.

Spre deosebire de celelalte orașe, ni se servește la Iași o pâne negricioasă și cleioasă, botezată pompos și obraznic „calitatea 1".

Nu știm precis care-i pricina acestei calități infame: frământatul prost, coptul rău, amestec cu făină de orz sau altă șmecherie. Dar asemenea pîne e displăcută și vătămătoare.

Fără prea mult curaj, atragem din nou atenția primăriei asupra acestei batjocuri cu pânea.

Amintiri despre C. Stere

pe când era la Iași

Stere prefect în 1907 - Șef al organizației liberale din Iași - Stere în audiență la Țar.

Câteva amintiri fugitive despre Constantin Stere în Iași.

Când Stere, înfruntând atâtea pericole, a reușit să evadeze din Siberia, — în Iași mișcarea social-democrată era în toiu. In special tineretul era pasionat—și Marx părea o cunoștință a tuturor.

In acelaș timp se svonise că Rusia țaristă ar fi hotărît să răpească pe Stere și să-l transporte la Petersburg. Răpirea nu nu era greu de efectuat, Rusia dispunând de o citadelă puternică și Prutul fiind aproape. Pentru a preveni așa ceva, Stere fu adăpostit în strada Săulescu, în casa în care cu ani mai târziu s'a instalat prefectura de județ. Paza o făceau elevii din școalele secundare, până ce primejdia a trecut.

Imbrățișat de liberali și în special de tinerimea generoasă, Stere a parcurs calea, tot mai sus în ierarhia socială. Despre primele sale manifestări literare și sociale, s'a scris.

Inceputul l-a făcut la „*Evenimentul literar*" creat de Fagure, care a știut să atragă pe Stere de colaborator al al revistei.

In 1907, Stere se găsea prefect al județului Iași. Isbucnește revoluția țărănească.

C. STERE

Se credea la început că ar fi o mișcare pornită împotriva evreilor și în special în contra marelui arendaș Froim Fișer.

Stere, se instalase la Belcești, de unde dădea dispozițiunile necesare, dar fără a întrebuința violența. Stere se amesteca printre săteni și căuta să-i convingă să renunțe la violență, căci vor căpăta drepturile pe cale pașnică. Sfaturile sale nu au fost ascultate și a venit la Ministerul de războiu d. general Averescu, care a înfrânt revoluția.

In campaniile electorale ce au urmat. Stere și-a menținut programul său pentru să-

Continuarea în pagina 2-a

Din toată lumea

Ecou cultural

Am anunțat decurind că d. prof. Mihai Jacotă a tradus în românește opera istoricului helen Tucidide. Traducerea, apreciată excelent de către cunoscători, așteaptă lumina tiparului.

E locul să amintim că, tot la noi în Moldova, s'a făcut cea dintâi traducere din clasicii greci.

E vorba de opera lui Herodot, tradusă în românește în secolul al XVII. Manuscrisul, într'o frumoasă limbă moldovenească, a fost găsit la o mînăstire din nordul Moldovei.

Traducătorul este necunoscut. Unii cred că ar fi cronicarul Eustratie Logofătul. Alții susțin că-i marele cărturar spatarul Nicolae Milescu.

In orce caz, este operă moldovenească. Astfel că, d. Jacotă, cu traducerea dumisale, se află în plină tradiție a Moldovei culturale.

Goethe... asasin?

De câtva timp, Doamna Mathilde Ludendorf susține în revista germană „Am Heiligen Quell Deutscher Kraft" că „francmasonul" Goethe l-a otrăvit pe Schiller,—vinovat, în ochii lui Goethe, de sentimente excesiv de patriotice.

Afirmația d-nei Ludendorf a stârnit vii polemici și discuțiuni în cercurile intelectuale,

Profesorul Hackers-Platon a publicat recent un volum în care face apologia lui Goethe.

Deasemeni și profesorul Veil dela Universitatea din Iena, într'o conferință intitulată: „Boala și moartea lui Schiller" ironizează atitudinea d-nei Ludendorf față de memoria genialului poet german.

Humor american

Un ziar din Philadelphia (America) povestește următoarea anecdotă amuzantă.

Un cetățean fu mușcat de un câne pe care îl bănuia a fi turbat. Omul fu examinat la spital și s'a putut constata că într'adevăr animalul era turbat.

— „Foarte bine — spune cetățeanul—dați-mi atunci o coală de hârtie".

— „Doriți, poate să vă faceți testamentul?" îl întrebă doctorul.

— „Nu! Vreau să scriu lista persoanelor pe care le voi mușca",—răspunse pacientul.

Maxim Gorki și Lenin

Maxim Gorki era un revoluționar în sensul strict al cuvântului. Deaceia între el și Lenin se închegase o strînse amiciție.

In vremea țarismului, Gorki și Lenin se găseau în străinătate ca emigranți politici. Celebrul scriitor ședea la Capri; iar conducătorul bolșevicilor, la Geneva.

In exil, prietenia lor se cimentase și mai mult.

In 1908 Lenin îi scria lui Gorki: „Dragul meu prieten, te îngrijești prea puțin de sănătate. Caută să lucrezi mai puțin. Când te-am văzut ultima dată, m'am inspăimântat de înfățișarea ta...

„Ingrijește-te, dragul meu și dacă se poate, ține regim".

Cei doi bărbați, au purtat o vastă corespondență și scrisorile lor constitue un document important asupra ideilor revoluționare ale bolșevicilor.

Un moșneag romantic!

Un senzațional caz de răpire s'a petrecut în satul Kalabakin (Grecia).

Locuitorul Karparcalis în vrâstă de 80 de ani, se îndrăgostise la nebunie de femeia Filakton, în etate de 70 ani.

Moșneagul făcea o curte insistentă iubitei sale, fapt care a determinat familia acesteia să interzică întâlnirile celor doi îndrăgostiți...

Dar într'o noapte (cu lună) bătrânul (care avea o inimă tânără) și-a răpit iubita...

...Și acum ei gustă—departe și nestingheriți de nimeni—din cupa dragostei lor,... la o vrâstă matusalemică!

Ce să mai zică tineretul?

Agitațiile din Franța

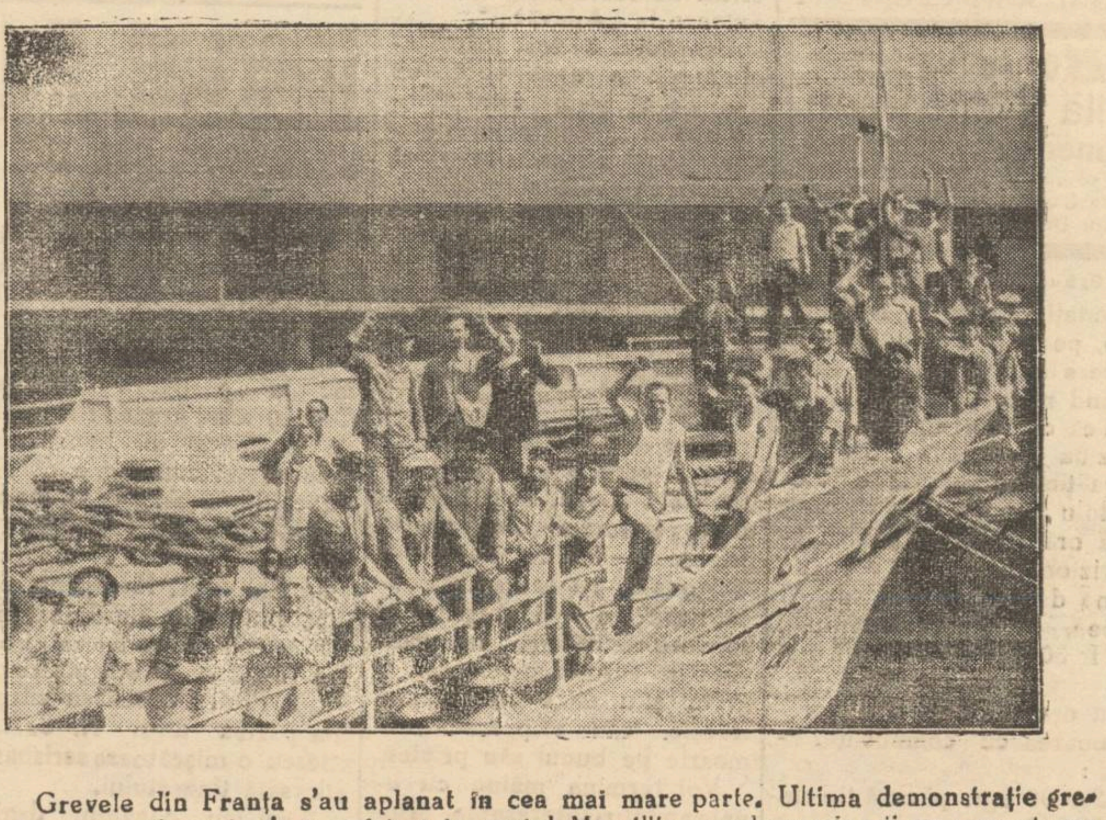

Grevele din Franța s'au aplanat în cea mai mare parte. Ultima demonstrație grevistă, de proporții mari, s'a înregistrat în portul Marsillia, unde marinarii au ocupat vapoarele și au arborat steagul roșu. Mișcarea s'a întins și la porturile algeriene și marocane ale Franței. Dar și mișcarea aceasta a fost potolită aproape în întregime.

In clișeu, o demonstrație a greviștilor pe bordul vasului „Ville d'Alger".

Oamenii - leoparzi

Populația neagră din Liberia (Africa) trăește sub teroarea unei asociații secrete numită „Oamenii-leoparzi". Membrii acestei misterioase grupări se îmbracă în piei de leoparzi și-și pun la capătul degetelor unghii de metal.

„Oamenii-leoparzi" nu atacă pe albi, ci exercită teroarea numai asupra populației indigene. Guvernul a organizat o puternică expediție contra acestei bande periculoase care se dedă la cruzimi nemaipomenite. Bieții negrii sunt jupuiți de vii de către membrii acestei secte fanatice...

I. P. S. Mitropolit Nicodim

despre Biserică și neam

In ziua de Sf. Ap. Petru și Pavel, cu prilejul încheerii anului școlar la Liceul Militar din Iași, I. P. S. Mitropolit Nicodim al Moldovei a rostit înălțătoarea cuvântare care urmează:

Sunt pentru întâia oară aicea, în mijlocul D-voastră la serbarea de fine de an. Am ascultat cu evlavie Te-Deumul slujit de preotul școalei, însoțit de cântarea însuflețită a elevilor, și cu multă luare aminte am ascultat darea de seamă a d-lui Comandant el școalei.

Nu știu pentruce însă, gândul meu a zburat departe în trecut, s'a purtat spre cele dintâi zile ale neamului nostru, spre anii din veacurile lui trecute. A zburat spre acele zile când Dumnezeu a frământat lutul roman cu argila dacică și a făurit din ele o nouă făptură—poporul Român — în care, pe lângă duhul roman și cel dacic, a turnat și din duhul creștinismului, care nu demult se născuse, căci poporul nostru și creștinismul s'au născut cam odată și așa neamul românesc e creștin dela nașterea sa.

I. P. S. Mitropolit Nicodim

Apoi Dumnezeu, pe această făptură nouă a așezat-o, nu în paradisul dela Eufrat, dela poalele Araratului, ci în paradisul Dunărean, în minunata grădină a Carpaților. Și i-a dat Dumnezeu acestei creațiuni nouă atâta bine, încât în curând a început a se pomeni pretutindenea de Dacia Fericită.

Se vede însă, că din pricină că viața plină de huzur moleșește popoarele și le prăpădește, de aceea Dumnezeu a trimis neamului nostru o ... care de întărire și oțălire. Așa se face că în curând asupra Daciei s'au deslănțuit puhoaie turburi de popoare încă și mai turburi, și puhoiul a durat tocmai o mie de ani: dela anul 250 până pela anul 1250, când a început a se mai domoli. Atunci, văzduhurile mai limpezindu-se, s'a văzut că românii în loc să fi perit, ei se înmulțise și se închegase în diferite stătulețe: ducate, voevodate, etc.

Din aceste stătulețe n'a întârziat apoi să se formeze cele două principate românești: Muntenia și Moldova.

Dar ca și oarecând în vechime, așa și acum după puhoiul popoarelor barbare, ba chiar odată cu el, s'au ivit uriași pe pământ: Unul la miază zi, groaznic cum era groaznic numele turc; altul la răsărit nu mai puțin primejdios, ca colosul dela răsărit; altul la apus—miază noapte, și unul foarte viclean la apus. Și iaca așa poporului român, ca și lui Făt-Frumos din poveste, îi fu dat să lupte cu zmei și uriași.

Și au fost vremuri când țărișoarele românești serveau de minge în jocul de-a oina a acestor uriași. Aduceți-vă aminte de Bucovina, cum a

(Continuarea în pag. 2-a

MII DE IEŞENI

au cumpărat:

CIORAPI, LINGERIE ŞI TRICOTAJE în

Săptămâna de reclamă

A FABRICEI

„TRINACO"

Cernăuţi

IN URMA CERERII PUBLICULUI IEŞAN

care nu s'a putut încă aproviziona, Filiala Iaşi a fabricei

„TRINACO"

a obţinut autorizarea să prelungească

Săptămâna de Reclamă

până Sâmbătă 4 Iulie inclusiv
cu aceleaşi preţuri reduse.

Profitaţi deci de ocazie şi vizitaţi încă astăzi magazinul

„TRINACO"

Sucursala Iasi, Str. Ştefan cel Mare 11

Informaţii

x Mag. *Cuibul Păsărilor* din str. I. C. Brătianu anunţă că în curând va reface şi reorganiza magazinul asortându-l în genul marilor magazine universale. 2

x Transpiraţia, cea mai neplăcută consecinţă a căldurilo o evitaţi, întrebuinţând DERMAL pudra contra transpiraţiei. Preparat de Farmacia Werner—Iaşi. 11

x *Dr. S. Goldstein* strada Academiei No. 1 (vis-a-vis de Hotel Traian) Boli de femei, Venerice, Sifilis, Diatermie. *Tratamente cu unde ultrascurte* pentru Metrite, Salpingo-ovarite, Blenoragie cronică Prostatită, Impotenţă, Flebită, Reumatism, Artrite cronice. Cons. 10—12, 3—7.

NUMAI ANTINEVRALGICUL

JAWOL

VA AJUTA

D. dr. Eugen Aburel

a fost recomandat ieri

titular la catedra de ginecologie şi obstetrică

Eri la orele 5 d. amiază s'a întrunit consiliul facultăţei de medicină spre a alege un titular la catedra de ginecologie şi obstetrică.

Această catedră era vacantă de aproape 2 ani, iar consiliile facultăţei care se ţineau, nu reuşeau să aleagă un titular din cauza divergenţelor de păreri ale profesorilor.

Candidaţii la această catedră, prima oară au fost d-na dr. Lucia Borcea, dr. Aburel şi dr, Plăcinţeanu.

Retrăgându-se d-na Borcea în locul d-sale a candidat d-na Dr. Medea Petruş Niculescu. Totuşi din părerile generale, candidatul preferat era d. dr. Aburel,

Profesorii dorind să dea studenţilor un profesor specialist, au hotărât să termine cu provizoratul dela „Maternitate".

Astfel în unanimitate, consiliul de ieri a propus titular la catedra de ginecologie şi obsterică, pe d. dr. Aburel, cu 13 voturi din 14 profesor prezenţi (decanul Facultăţii s'a abţinut).

Profesorii au făcut apoi o frumoasă manifestaţie de simpatie noului lor coleg.

I. LUCA

Colonie de vară a studenţilor medicinişti

Comitetul societăţii studenţilor în medicină din Iaşi aduce la cunoştinţă membrilor activi ai acestei societăţi, că s'a hotărât organizarea unei „Colonii de vară la Budachi dela 15 Iulie—15 Sept. a. c.

Cei care doresc a lua parte, vor face de urgenţă o cerere de înscriere pe care o vor depune la sediul societăţii—personal, sau prin poştă—(cei care au plecat din Iaşi).

Contribuţia bănească a participantului va fi maximum de lei 1200—din care lei 500 — se vor depune odată cu cererea de înscriere.

x D-na dr. Maria Fraticke, medic secundar la spitalul „Izolarea", a fost înaintată pentru merite, medic primar.

„ZI la ROXY triumful cinematografiei moderne

TIMPURI NOUI

cu CHARLIE CHAPLIN

Al 2-lea film

Insula Pinguinilor

Miky Maus şi Pathe Nathan complectează programul

Gheorghiţă zicea totdeauna ceva ce l'a atras mai întâi — şi mă face încă acum aşa de diferită de alte femei — e frumosul meu ten *natural*. „Atâtea fete", zice el, „au nasul roşu sau pete groase de pudră". Se înţelege că şi eu întrebuinţez pudră, dar pielea mea arată cu totul naturală, pentru că pudra e „aerificată". Procedeu care o face de zece ori mai fină şi mai uşoară de cum era mai înainte. Se colectează pentru fabricarea numai pudră care plutesc în aer. Acesta e noul procedeu după care se prepară Pudra Tokalon, celebra Pudră de Paris. De aceea Pudra Tokalon se întinde aşa de neted şi proporţionat, acoperind cu o pojghiţă aproape invizibilă de frumuseţe. Rezultatul este o drăgălaşă arătare cu totul naturală, aşa de diferită de grelele pudre demodate cari nu dau decât o înfăţişare sulemenită. Noua descoperire epocală a pudrei „aerificate" va schimba cu totul ideile ce aveţi despre pudre de obraz. Faceţi o încercare chiar astăzi.

De vânzare la toate farmaciile, drogueriile şi parfumeriile din ţară.

CINEMA SIDOLI

ASTĂZI

Dela 3—12 noaptea, 2 grandioase premiere cu preţuri excepţionale de vară

18 şi 8 lei

Soţie şi Amantă

cu Kay Francis şi G. Brent

Al doilea film

Departe de civilizaţie

Cea mai ori inală expediţie în jungla malaeză.

Complectare: JURNAL SONOR CENTURY

BORSEC

Villa Nimereanu

Camere de închiriat

A se adresa colectura MERCUR strada Lăpuşneanu No. 12, lângă Coafor Demek.

Amintiri despre C. Stere

Continuarea din pag. I-a

teni. Şi când şi-a pus candidatura pentru parlament, afişe răspândite peste tot spuneau sătenilor: „Vreţi pământ, vreţi votul obştesc, votaţi pe Stere".

Proclamarea lui C. Stere ca şef al partidului liberal din Iaşi, a fost consfinţită prin cel mai grandios banchet liberal ce a avut loc în Iaşi. Banchetul a avut loc în sala mare a Palatului Traian. Nu exista dezidenţă liberală; toţi se găsiau adunaţi în jurul mesei, care a fost prezidată de mult regretatul Nicu Gane, pe atuncia primar. Discursul minunat al lui Stere, a fost publicat de toate ziarele, — în extenso la „Adevărul".

Banchetul a fost foarte animat—şi a avut loc şi un duel de epigrame, între Mihai Codreanu şi Al. Doinaru. Singur Mihai Codreanu ar putea reproduce acele epigrame.

* * *

Venise Ţarul la Constanţa. Şi multă discuţie s'a făcut la Iaşi, dacă Stere se va duce la Constanţa. Stere s'a dus la Constanţa şi a fost primit de ţar.

Stere avea prieten intim pe *Lebel*, contabilul. Erau ca doi fraţi. Lebel ar fi obţinut multe avantaje din această prietenie,—dar nu s'a folosit nici odată. Îşi căuta de ocupaţiunea lui.—şi Stere, în convorbiri intime, se mândrea de această prietenie.

Nu ştiu dacă Lebel mai trăeşte, sau a precedat în moarte pe bunul său prieten.

Voi termina mâine cu unele amintiri interesante, printre cari acela privind revenirea Basarabiei la patria mamă.

DAN

Infiinţarea unui obor de cereale

la Podul-Iloae

Podu-Iloaie 1.—Ieri a avut loc o şedinţă a consiliului comunal, la care s'a discutat şi chestiunea înfiinţării unui obor de cereale în târgul nostru.

La dezbaterile consiliului a participat şi un delegat al camerei de comerţ din Iaşi.

S'a ales un comitet de acţiune în frunte cu dl. Dumitru Daderlat.

Înfiinţarea unei farmacii. — În curând se va deschide în localitate o nouă farmacie, sub conducerea unui cunoscut farmacist ieşan.

M. SOREL

Expoziţia şcoalei primare de fete „Alex. Lambrior"

Şcoala primară de fete „Al. Lambrior condusă de d-na Motăş îşi împlineşte cu prisosinţă misiunea.

Am vizitat expoziţia şcoalei şi am găsit lucruri demne de admirat.

Într'o sală de clas pe pereţi, prin unghere, pe jos şi pe mese, sunt lucruri care-ţi fură ochiul. Din partea stângă privirea lunecă pe cuere cu rochiţe pentru fete; pe peretele din faţă sunt covoare şi carpete ţesute cu o măestrie desăvârşită.

Feţe de masă cusute artistic, prosoape cu ajururi şi perne lucrate şi montate cu multă migăleală. Peretele din dreapta şi cel din apus sunt îmbrăcate cu rochii ireproşabil, executate în atelierul şcolii.

Ceva mai sus pereţii toţi sunt îmbrăcaţi în tablouri lucrate în gobelin. Un tablou motiv chinezesc, te frapează; dar ochii îţi lunecă la altele lucrate în cruciuliţe.

Departe e gândul că vizitezi expoziţia unei şcoli primare; crezi tot timpul că ai înaintea ochilor expoziţia unei şcoli profesionale.

Pe un antret îmbrăcat în flori, de o curăţenie ireproşabilă, ridic scările spre atelier. Aici într'o sală mare, altă expoziţie. Pe războaie de ţesut fetele lucrează, sub ochiul vigilent al maestrei.

Se remarcă un covor al d-nei General Balif şi alte patru covoare, care sunt pe terminate. În alt atelier fetele migălesc la terminatul unor rochii, iar mai la o parte, 4 maşini de cusut ţăcănesc sub picioarele elevelor.

Şi — sunt aşa de ocupate micile croitorese încât nici nu observă vizitatorii care rămân uimiţi privindu-le.

Munca neobosită şi dezinteresată, atât a D-nei M. Motăş, directoarea şcolii, cât şi a D-nelor Breviman, Pascaru, Petrovanu, Florea, Glogoveanu şi Diaconescu secondate de D-ra maestră Iacovache, se vede a fi dat roade şi aci.

Vizitatorii acestei şcoli pleacă cu credinţă că şc. primară va forma pe femeile de mai târziu cu puteri noui şi cu puteri de creaţie dusă la perfecţie.

DORIN

Tineretul Naţional-Ţărănesc

sărbătoreşte doi ani dela înfiinţare

În ziua de 29 Iunie c. a avut loc sărbătorirea a doi ani de existenţă a tineretului naţ. ţărănesc din capitala Moldovei.

Această festivitate a avut loc la „parcul Vânătorilor-Copou, fiind prezenţi toţi şefii de sectoare ai tineretului, precum şi comitetele de acţiune din oraş. Conducerea partidului a fost reprazentată prin d-nii prof. T. Ionaşcu, Ioan Rang, A. Herovanu, Ionică Botez, dr. Cordescu, ing. Ştefănescu, înst. Rolea şi Savinescu, prof. Oescu şi Stoica

Dl. Prof. T. Ionaşcu citeşte din partea d-lui N. Costăchescu o mişcătoare scrisoare, adresată tineretului.

Apoi iau cuvântul d-nii: Ion Rang, senator Herovanu, Ionică Botez, Paul Beceanu, Vlad Marievici, dr. Cordescu, Rolea şi Savindscu în numele învăţ. av. Tărăboi, farm. Niculescu, stud. Gică Stati şi Paul Radu, Priboi în numele muncitorimii.

Fruntaşii partidului elogiază tineretul pentru activitatea desfăşurată în cei doi ani, relevând meritele conducătorilor în frunte cu P. Beceanu şi Vlad Marievici.

Apoi Dl. Prof. Costăchescu a fost îndelung aclamat de manifestanţi la locuinţa sa, unde s'au cântat diferite imnuri ale tineretului, participanţii despărţindu-se în cea mai perfectă ordine.

AS.

x Astăzi pleacă la Budapesta d. senator Alfons Herovanu. D-sa va participa dimpreună cu un grup parlamentar român, la congresul parlamentar internaţional ce se ţine în Capitala Ungariei.

Duminică 12 Iulie ct. tot Iaşul se va distra minunat la Balul organizat de Uniunea Grafică din România Circ. XX Iaşi în saloanele şcoalei Steaua

Dr. M. Segal

Specializat la Berlin

în

Boli şi Operaţiuni

de

Nas, Gât şi Urechi

ELECTROTERAPIE

Consult 8-10 a. m. şi 3-7 p. m.

Iaşi, Ştefan cel Mare 68

(casele Daniel)

Telefon 560

Licitaţia ţinută la 18 Iunie 1936, pentru aprovizionarea Universităţii cu combustibil, nedând rezultat favorabil, se publică o nouă licitaţie pentru ziua de 6 Iulie 1936, care se va ţine în Cancelaria Rectoratului, anume:

La ora 10 dim., pentru aprovizionarea cu 100 vagoane lemne de foc esenţă fag şi carpen, din care eventual, vor fi 30 vagoane esenţă stejer.

La ora 11½ pentru aprovizionarea cu combustibil lichid:

420.000 kgr. păcură tip cfr.
225 000 „ „ specia a
calorifer tip „A".
10.000 kgr. gazolină.

Concurenţi se vor prezenta cu oferte închise şi sigilate.

Garanţia provizorie de 5% se va depune în numerar sau efecte publice odată cu oferta.

Caetul de sarcini se poate vedea, în orice zi de lucru, la Rectorat, în orele de cancelarie.

Concurenţi se vor conforma art. 88—110 din L. C. P. şi R. g. O. C. L. publicat în Monitorul Oficial No. 1 din 1930

No. 1815

Universitatea Mihaileană Iaşi

LIMONADA **FAVORIT**

n'are nevoe de reclamă

Numai cu plomba originală.

De găsit pretutindeni.

I.P.S. Mitropolit Nicodim despre Biserică şi neam

(Continuare din pagina I-a)

trecut ea pe rând de mai multe ori, când în mâinile rusului, când în ale austriacului, până-ce o palmă tainică i-a dat direcţia să cadă în braţele lui Făt-Frumos.

Şi o minune a minunelor: uriaşii se prăbuşesc în pulbere şi apare România, tainică, cuprinzând în hotarele ei pe toţi românii, şi apar alături cu ea şi alte state, alcătuite din popoarele obijduite de tirania celor patru uriaşi.

Dar care a fost oare puterea care a însufleţit pe românii în cursul veacurilor? Ei n'au avut atuncea nici universităţi, nici licee şi şcoli militare ca cele de azi, nici chiar şcoli primare. Au avut însă şi ei ceva: Văzuta-ţi D-Voastră acea mulţime din monastiri semănate prin toate fundurile de munţi, pe toate plaiurile şi văile. Ele au fost ridicate de popor, de boeri, de mitropoliţi şi de voevozi, ca lăcaşuri de propovăduire a legii creştine; şi ele au fost pepiniere de cuvioşi şi sfinţi, pepiniere de patrioţi, pepiniere de viteji şi de eroi. Iaca unde s'au oţelit sufletul neamului: în biserici şi monastiri, în prejurul altarului sfânt. Acesta i-a ţinut strâns uniţi în cugete şi în simţiri şi cu aceasta au biruit ei mulţimea greutăţilor şi primejdiilor.

Când am venit asi aicea şi am văzut în ce duh s'a slujit Te-Deumul şi s'au cântat imne religioase, am înţeles că sunteţi în duhul tradiţiilor străbune şi aceasta m'a făcut să zbor cu mintea şi cu gandul la zilele cele dedemult şi la anii veacurilor trecute ale neamului nostru.

Făuriţi dar, Domnule Comandant şi Dnlor Profesori, pe viitori viteji ai neamului în duhul vechilor tradiţii şi înarmaţii cu toată ştiinţa şi armătura nouă. Pentrucă primejdiile nici odată nu contenesc.

Vedeţi, că la prăbuşirea celor trei sau patru Turnu Babel, s'a sfârnit aşa colb anarhic, încât nici astăzi vizduhurile nu sau limpezit, iar în ruinele lor fluieră viperi veninoase şi urlă şacali şi hiene urâte, căutând să ne otrăvească şi să ducă la peire, de s'ar putea până şi pe cei aleşi.

Sunt foarte bucuros, că am putut să iau parte la serbarea aceasta aşa de înălţătoare şi voi eşi de aici cu sufletul înălţat, văzând chipul prieşesc, patriotic şi creştinesc cum se lucrează aicea. Felicit pe domnul Comandant şi corpul profesoral şi doresc elevilor mereu spor, şi peste toţi chem binecuvântarea lui Dumnezeu.

Citiţi „Opinia"

Știi tu, nu există nicio îndoială:

Nici un fel de »Cremă de lux«, »Cremă minune«, sau vreo contrafacere, nu pot înlocui Crema-Nivea. In toată lumea nu există o altă cremă de piele care să conțină »Eucerita«, substanță neîntrecută pentru întreținerea pielei și pe care se bazează efectul atât de binefăcător. Acesta este tot secretul — și costă numai câțiva Lei!

Așa dar: Luați numai Crema-Nivea, nimic altceva!

CR... NIVEA: în cutii cu Lei
în tuburi Lei

MUNICIPALE

Proectul unei mari construcțiuni în piața Sf. Spiridon

Alte proecte. Convocarea consiliului municipal

D. Osvald Racoviță își reia atribuțiunile la primărie, la finele săptămânii acesteia.

D. Osvald Racoviță, încă convalescent, ne-a arătat că treburile orașului nu-i dau răgazul unei odihne totale, după greaua operație chirurgicală suportată.

D-sa va soluționa câteva chestiuni presante, după care va pleca Marea Neamțu spre a se odihni.

*

Săptămâna care vine, d. Racoviță va duce la bun sfârșit tratativele cu grupul de arhitecți și ingineri din București, pentru construcția pieții Sft. Spiridon.

Planurile importantei lucrări edilitare, se găsesc în prezent în studiul primarului. Este vorba de înălțarea unui careu de magazine pe terenu viran din str. I. C. Brătianu. La centru, se va construi hala propriu zisă, (cu subsol, parter și etaj), — o lucrare monumentală, după ultimele cerințe tehnice. Dar s'o vedem făcută!

*

O altă preocupare a d-lui Racoviță este înființarea fabricii de pâine.

Statutul și caetul de sarcini este gata terminat, iar grupul financiar grăbit să înceapă lucrul.

*

Sunt pe sfârșit și tratativele cu soc. „Distribuția" pentru înființarea pe terenul liber din str. Ștefan cel Mare, a stațiunii de alimentare cu benzină care va adăposti în subsol, o vespasiană.

Ar urma ca până în toamnă lucrul să fie terminat și să înceapă lucrările la noua stradă.

*

Primarul mai are și alte planuri la a căror îndeplinire va purcede încă în cursul actualei campanii.

Intre 1-10 Iulie, d. O. Racoviță va convoca consiliul municipal pentru a obține dezlegare la punerea în practica a lucrărilor proectate.

REX

Atac banditesc lângă Sculeni

Sculeni. — In apropierea târgului nostru, s'a produs un atac banditesc, la punctul numit „Eduț" pe drumul ce duce spre Bivolari. Victima a căzut dl. Gh. Cimpoieșu din Sculeni căruia hoții i-au furat suma de 2700 lei. Șeful postului jandarmi din Trifești jud. Iași, făcând imediate cercetări, a reușit să identifice și să aresteze pe hoți. Ei sunt din satul Zăzuleni și șeful bandei este un anume Ivănușcă.

E. R.

Arestarea unui fost director de penitenciar

care a delapidat 300.000 lei

Cetatea-Albă 2.—Eri a fost cercetat la parchet fostul director al închisoarei locale, Gh. Săvescu.

El este învinuit că a delapidat suma de 300 mii lei.

Impotriva lui Săvescu s'a emis mandat de arestare, care a fost apoi confirmat.

COR.

Serbarea de sfârșit de an la școala normală „V. Lupu"

Potrivit unei vechi tradiții și într'un cadru deosebit de impresionant a avut loc obișnuita serbare de sfârșit de an și distribuirea premiilor, la școala normală de băeți „Vasile Lupu".

Serbarea s'a desfășurat în sala de festivități frumos ornată cu brad și steguțe în prezența unui public numeros format din profesorii școlii, părinți și rude ai elevilor.

Serbarea a început cu Imnul regal executat de fanfara școlii de sub conducerea d-lui Vasiliu, după care urmează producția școalei primare „C. Meissner" de sub conducerea d-lor, Pancu, Goraș și Tataru. S'au prezintat coruri pe voci egale, recitări și dansuri care au stârnit un viu interes.

A fost o revelație pentru publicul asistent, corul școalei condus de d. profesor C. I. Baciu, acest fecund și adevărat făuritor de muzică națională, care face cinste lumii muzicale moldovenești. D. Baciu ne-a prezentat din propriile sale compoziții „Balada" cu solo de bas susținut cu destulă prestanță de tânărul Gh. Busuioc, absolvent a clasei de cânt a d-lui prof. V. Rabega. Acompaniamentul la pian a fost susținut de d-na D nise Rudeanu de la Academia de muzică „G. Enescu" din localitate.

Apoi d. prof. M. Barbu a prezentat un „quartet" de coarde care a executat minunat „Menuetul" de Bocherini.

Ca încheere a părții artistice, echipa de dansuri naționale de sub conducerea d-lui prof. Corneliu Gheorghiu, a executat trei dansuri frumoase.

După ce d. Veliciu directorul școalei, face darea de seamă asupra activității școlare și a rezultatelor obținute în acest an, s'a trecut la distribuirea premiilor,—d. prof. V. Petrovanu dând fiecăru premiant cununa de stejar și diferite cărți. S'au decernat și mențiuni speciale la l. română, franceză, matematici și pentru activitate cercetășească.

La urmă, s'a vizitat expoziția de desen aranjată sub supravegherea d-lui prof. D. Crudu; muzeul agricol, muzeul școalei de aplicație și expoziția de material didactic și lucrul manual de sub conducerea d-lui prof. Adrian Schiller.

Lăzărescu Ciurea

Importanta decizie metropolitană

în ce privește obligațiile și disciplina clerului

Am anunțat ieri că I. P. S. Mitropolit Nicodem a dat o decizie prin care obligă clerul la anumite norme de comportare. Decizia este deosebit de însemnată; și de aceia reproducem părți largi din cuprinsul ei:

Portul hainei, bărbii și părului

PUNCTUL 1.— Portul tradițional al clericilor români ortodocși costumul reglementar preoțesc cu tot ce-i aparține: barbă plină, păr potrivit etc.) este strict obligator pentru toți preoții și diaconii cari se găsesc în cuprinsul Eparhiei noastre. La momente solemne, clericii noștri vor apare în ținută de rigoare (culion, brâu, rasă peste reverendă, cu semnele distinctive ale rangului și demnității lor). Deasemeni la ceremonii și slujbe religioase publice vor avea neapărat culionul și îmbrăcămintea cuvenită.

Frecventarea localurilor publice

PUNCTUL 2. — Preoții și diaconii din clerul mirean vor fi foarte atenți în privința frecventării localurilor publice, evitând a intra și a rămânea în localurile care nu-s compatibile cu demnitatea preoțiască; a frecventa spectacole indecente, cari sunt strict interzise tuturor membrilor clerului nostru.

Pentru membrii cinului monahal, este interzisă cu totul frecventarea oricărui spectacol public, excepție putându se face în cazuri speciale, numai cu autorizația organelor superioare.

Purtarea în societate

PUNCTUL 3. — Purtarea clericilor noștri (Preoți și diaconi) în public, va fi cât mai demnă și mai rezervată, cu evitarea totală a discuțiilor violente, a ieșirilor nestăpânite și a orcărei atitudini libertine. Cazurile de beție, certuri, violențe, necuviințe, ba chiar fumatul la loc și timp nepotrivit, care ni se vor raporta, vor fi imediat sancționate.

Purtarea demnă în societate, cu îmbrăcăminte și înfățișare decentă și cu atitudini, vorbe și maniere cuviincioase, se impune neapărat și celorlalți membri ai familiei preoțești.

Controlul adunărilor

PUNCTUL 4.— Nici o adunare, sau întrunire, sau consfătuire a membrilor clerului eparhiei noastre, orce formă și numire i s'ar da, nu se poate convoca și ține, fără autorizația noastră; iar aceasta se va putea da după chibzuința noastră în baza unei cereri în care se va arăta scopul adunării, ordinea de zi, localul, ora... La ea va fi neapărat față protoiereul sau revizorul eparhial.

Intrunirile în biserică

PUNCTUL 5.— Este strict oprit a se ține în biserici adunări, șezători, întruniri de orice fel, sfintele locașe rămânând rezervate numai menirii lor sacre, adică pentru slujbe, rugăciuni, predici, lecții publice cu subiect strict religios, în cadrul strict al doctrinei ortodoxe, sub stricta răspundere a preotului paroh.

Raporturile cu presa

PUNCTUL 6.— Se oprește a se publica prin pre a cotidiană, sau alte publicațiuni, de către cl ricii noștri, sau din inspirația lor, orice fel de articole, interviewuri, critici, polemici, știri, declarații, discuții privitoare la chestii bisericești și la clerul ortodox, sau la actele și dispozițiile chiriarhiale, fără aprobarea noastră prealabilă, cum e îndătinat la toate tagmele bine organizate și disciplinate.

Respectul erarhiei

PUNCTUL 7.—Obligăm pe clericii de toate categoriile, din cuprinsul eparhiei noastre, să arate cel mai desăvârșit respect, organelor noastre de administrație și de control, executând cu supunere sfaturile și măsurile lor legale, sau dispozițiile noastre trimise prin ei spre executare, potrivit delicateții cu care noi înșine ne raportăm către clerul nostru.

Luptele politice

PUNCTUL 9. — Oprim participarea în chip nedemn a clericilor noștri la luptele politice.

O precizare interesantă

Punctul 14.—Ascultării noastre sunt supuși toți clericii ortodoxi care locuiesc în cuprinsul eparhiei, chiar dacă unii din ei n'ar ti legați formal de vre'o biserică din această eparhie.

Dispoziția metropolitană prevede și o serie de obligații ale preoților, în ce privește exercitarea atribuțiilor lor speciale. Și încheie anunțând că orce abatere va fi sever sancționată.

Informații

x D-l prof. N. Costăchescu pleacă astăzi la orele 2 la București, unde va rămâne câteva zile.

D-l prof. Costăchescu va avea o întrevedere cu d-l Ion Mihalache.

x **Complectare** —Am publicat ieri lista premianților **Liceului Militar din Iași**, însă, dintr'o regretabilă eroare de zaț, a fost omisă lista premianților **clasei VII B.**

Premianții acestei clase sînt talentații elevi: Bobulescu Eugen premiul I; Buzincu Ion pr. II; și Șioara Virgil pr. III.

x DR. BRENER specialist mamoș, boli de femei. Cons. 2—6 d. a. Str. Banu.

E cert!
Câștigul cel mai bun
îl obțineți prin
Colectura „NOROC-BUN"
Str. Ștefan cel Mare 16

Dacă ați ști...

... că buna stare a dinților determină buna dispoziție generală ...

... nu numai sănătatea e păstrată, dar chiar și FERICIREA CĂSNICIEI!

Ingrijirea dinților, - în special cu pasta de dinți „ODOL", înfățișează nu numai o elementară atenție față de propria noastră sănătate, dar și față de toți acei cari ne înconjoară.

O GURĂ NEINGRIJITĂ UCIDE BUNA DISPOZIȚIE

Gura e un aparat de permanentă fermentare. Aciditatea, ce ia naștere, atacă pe nesimțite dinții, formând cariile distrugătoare. Un miros greu al gurii se desvoltă și omul e silit, — față de străini, ca și de ai săi, — să se ferească.

Mirosul urât din gură poate fi înlăturat. Dinții pot fi îngrijiți și păstrați numai prin pasta de dinți „ODOL".

INTREBUINȚAȚI DIMINEAȚA ȘI DUPĂ FIECARE MASĂ, PASTA DE DINȚI „ODOL".

PASTA DE DINȚI ODOL

Serbarea de fine de an

dela școala „M și B. Wachtel"

Duminica 28 Iunie, a avut loc într'o înălțătoare și solemnă atmosferă, serbarea de fine de an a școalei „M. și B. Wachtel".

In mijlocul unei numeroase asistențe, d-l Jacques Leibovici, priceputul președinte al comitetului școlar, deschide serbarea printr'o amănunțită dare de seamă a activității anului încheiat. D-sa relevă serioasa pregătire a elevilor, care prezentându-se la examene în fața Comisiunelor de Stat, au fost toți declarați promovați.

D-l Olivenbaum, directorul școalei, mulțumește tuturor acelora care se îngrijesc de bunul mers al școalei.

Deasemenea, în numele celor prezenți, exprimă D-nei inst. Lili Bergher, care se mută la București, sentimente de gratitudine și simpatie.

Mai vorbesc d-nii Balaban și Rabin Ianover, după care se face pomenirea defunctului președinte de onoare Moritz Wachtel și a regretatului Iancu Rosenthal, fostul secretar general al societății. Urmează un bogat program artistic executat de elevi. Serbarea se încheie, distribuindu-se elevilor silitori premii.

Societatea Comunală a Apelor Potabile din Municipiul Iași S. A.

Comunicat

Proprietarii de imobile ce au instalație de apă sunt rugați să înștiințeze Soc. Comunală a Apelor Potabile din Municipiul Iași, str. Carol 43 (telefon: 866) de toate defectele instalațiilor lor, ce pot provoca inundarea pivnițelor și subsolurilor, umezeala zidurilor și crăpături în ele.

Rugăm să ni se facă aceste comunicări atât în interesul proprietarilor pentru a le da toate indicațiile necesare suprimării defectelor, cât și pentru suprimarea pierderilor de apă.

Grădina
Pomul Verde

Astă-seară la ora 9 jum.
Intrarea G-rală 12-20 lei

debutul trupei de operete din Cernăuți în frunte cu mareea artistă

Dina König

se va juca

Dansatoarea veselă

Operetă în 3 acte
Muzică modernă.
Dansuri excentrice
Biletele la casă

ASCULTĂ ȘI NU UITA!

TESTA
COMBATE
DURERI DE CAP - MIGRENE
NEVRALGII - DURERI DE DINȚI
RĂCELI - GRIPĂ - JUNGHIURI
DURERI MENSTRUALE
INDISPOZIȚIE.
OBSERVAȚI AMBALAJUL

La Colectura HERMES

B. HERESCU & H. FLORESCU

din str. Lăpușneanu 45, se pot vedea fotografiile noilor milionari creați de această colectură la tragerea clasei 4-a a Loteriei de Stat din 15 Iunie, precum și cecul de 6 jum. milioane încasat la Banca Națională pentru plata câștigurilor.

Deci, lozuri norocoase cumpără toată lumea numai la Marea Colectură Norocoasă

HERMES

B. Herescu & H. Florescu

Lăpușneanu 45 **A. Panu**

AGENȚII IN TOATE CENTRELE

ULTIMA ORĂ

„Manistii" voesc să atenueze impresia demonstrației de la Vinț

Moțiunea nu reprezintă vederile conducătorilor

Bucureşti 1.—D. Ion Mihalache a primit pe mai mulţi fruntaşi Ardeleni care l-au asigurat că cele discutate in adunarea dela Vinţ nu au un caracter de indisciplină faţă de partid.

Oficiosul din Cluj al partidului naţional-ţărănesc ocupându-se de moţiunea adunării dela Vinţ, publică următoarea precizare:

„In urma informaţiilor luate dela conducerea provincială a partidului, reacţia constată că textul de propuneri citit de d. ar. Valer u Moldovan, la banchetul care a urmat după adunarea dela Vinţ, nu re prezintă decât opinie din public, caracter stârnit pentru frământările şi sbuciumările de care sunt cuprinse massele şi a fost citit numai cu titlul de document al vremilor.

„Acest text nu a avut caracterul de proect de moţiune, nu a reprezentat punctul de vedere al nici unui conducător al partidului, nici nu a fost discutat, cu atât mai puţin a format obiect de deciziune între membrii sau în forurile partidului".

De asemeni şi oficiosul central al partidului, ziarul „Dreptatea", scrie că propunerile de acţiune ale d-lui Valer Moldovan reprezintă punctul de vedere personal al câtorva aderenţi, după cum reesă şi din telegrama trimisă d-lui Mihalache de către d-l Aurel Socol, şeful organizaţiei de Cluj, care-l anunţă pe şeful partidului că propunerile d-lui Moldovan nu au format obiect de discuţie nici de hotărâre.

D-l Mihalache, fiind informat de acţiunea d-lor dr. Lupu şi Virgil Madgearu în străinătate, a aprobat-o în totul.

D-l Mihalache a vestejit atacurile împotriva d-lui dr. Lupu.

Presa franceză şi discursul d-lui Maniu

Paris 1 — Presa franceză se ocupă pe larg de discursul rostit de d-l Iuliu Maniu la Vinţul de Jos.

„Le Temps" arată că d-l Maniu a rostit un important discurs cu privire la agitaţiile rasiste din România, care au ca scop răsturnarea actualei politici externe, în favoarea Germaniei.

„Le Populaire" vorbeşte în acelaş timp şi despre măsurile de ordine care au fost luate la Bucureşti, care se datoresc atmosferei ce domneşte în străinătate din cauza ultimelor turburări. A fost deajuns scrie o iciosul guvernului francez, ca autorităţile să ia un minimum de precauţiuni, pentru ca atacurile să fie reduse.

„Ere Nouvelle", organul d-lui Heriot, scrie despre discursul d-lui Maniu că un mare glas s'a ridicat pentru a denunţa atacurile împotriva Franţei.

Incidentul dela Geneva

provocat de ziariştii italieni

Geneva 1 —Scandalul provocat de ziariştii italieni, în momentul când a luat cuvântul Negusul, în şedinţa de aseară a Ligei Naţiunilor, a provocat o penibilă impresie în toate cercurile diplomatice.

Sancţionarea turbulenţilor întâmpină unele dificultăţi, deoarece palatul Ligei Naţiunilor unde s'a produs incidentul, fiind extra-teritorial, reclamaţia împotriva ziariştilor italieni trebueşte făcută de Consiliul general al Elveţiei, sau de Negus personal.

Ziariştii italieni, între care se află şi doi directori de ziar, au fost interogaţi la poliţie, urmând ca astăzi să se ia o hotărâre asupra soarte lor.

Dl. Leonte Moldovanu basma curată...

Bucureşti 1. - Comisia pentru controlul averilor de pe lângă Curtea de Apel d'n Bucureşti, s'a pronunţat eri în cazul d-lui Leonte Moldovanu, constatând că nu este caz de urmărire.

PROCESUL dela Craiova

Craiova 1.— In şedinţa de eri a Consiliului de război din Craiova, s'a terminat audierea martorilor acuzării şi apărării în procesul Anei Pauker şi celorlalţi acuzaţi. Dl. locotenent Popescu-Cetate, comisar Regal, şi începe astăzi rechizitoriul.

Cazul unui avion german

Bucureşti 1. — La Breazda în jud. Vlaşca a aterizat eri un avion german, condus de pilotul român Giculescu,—avion proprietatea baronului von Luben.

Intrucât pilotul nu poseda acte în regulă, jandarmii au oprit avionul, aşteptând ordine dela autorităţile din Bucureşti.

Protestul Universităţii din Iaşi

Senatul universitar a ţinut eri şedinţă.

După rezolvarea chestiunilor curente, Senatul a luat în discuţie tratamentul vitreg la care e supusă Universitatea ieşană. In timp ce, la celelalte Universităţi se publică vacantele de catedre se ţin concursuri şi se numesc titulari, la Iaşi aceste lucrări nu sunt rezolvate.

In semn de protest, d. Rector Bratu şi-a prezentat demisia; iar membrii Senatului s'au declarat solidari cu rectorul.

Doamnele cu gust fin găsesc
Poşete şi mănuşi de piele
GANT ROYAL
cu adevărat frumoase numai la magazinul
„LA GHEM"
STR. ŞTEFAN CEL MARE 2 (lângă Fraţii Hirschensohn)
Preţuri foarte convenabile

ORA 12

Se accentuiază vinovăţia primarului capitalei

în nenorocirea dela Cotroceni

Bucureşti 1 — In cursul dimineţii, a continuat procesul nenorocirei de la Cotroceni.

Au fost citaţi ca martori pentru acuzare şi interogaţi d-nii Popescu-Necşeşti şi gen. Alimănişteanu.

S'au constituit parte civilă, încă 3 accidentaţi: Elena Bordeianu, Şt. Antoniu şi Elena Antoniu.

S'a continuat interogarea lui Burcus.

Acesta a declart că autorii planurilor tribunelor sunt ing. Cozianu şi conductorul Cacip. Deasemenea a arătat că primarul capitalei a aprobat devizul pentru construirea tribunelor cu material vechi.

Vor mai fi ascultaţi azi arhitecţii Bolomei şi Pompei, după care audierea acuzaţilor va fi terminată.

Scurt concediu al d-lui ministru Inculeţ

Bucureşti 1.—D. Ministru I. Inculeţ şi-a luat concediu D-sa va urma cura la Herculane, timp de o săptămână.

*

In cursul acestei săptămâni va avea loc întrevederea Dinu Brătianu-Tătărescu.

Se anunţă că la această întâlnire se vor fixa definitiv normele remanierei guvernului.

Cazul avionului german

Bucureşti 1. — Cercetările au stabilit că avionul german care a aterizat forţat în com. Breazda (Vlaşca) are liberul parcurs de trecere peste teritoriul român.

In consecinţă, s'a ridicat sechestrul şi avionul îşi va continua drumul.

Patriarhul Miron la Regele Angliei

Londra 1.-- Patriarhul Miron Cristea va fi primit în audienţă de Regele George.

Audienţa se va produce peste câteva zile, când Suveranul îşi va relua reşedinţa în Londra.

Un guvern de personalităţi?

cu participarea conducătorilor de dreapta

Bucureşti 1. - Ziarul „Tempo" anunţă că în cercurile politice se duc tratative în vederea viitorului guvern, care ar urma să fie alcătuit de personalităţi din sânul partidelor şi de şefii partidelor naţionaliste ponderate.

Se citează numele d-lor Vaida-Voevod, Const. Argetoianu, Oct. Goga şi M. Manoilescu.

Ziarul mai pretinde că din partea partidului liberal ar urma să intre în acest guvern d-l Victor Antonescu la departamentul finanţelor; iar dela naţional-ţărănişti, d-l prof. N. Costăchescu.

Acest guvern ar urma să fie constituit pe baza unui program minimal.

Ştirea trebuie primită cu rezervă.

Chestiunea remanierii

Bucureşti 1. — In cercurile guvernamentale se afirmă că, chiar înaintea congresului liberal, se va proceda la o remaniere a cabinetului. E vorba să fie promovate câteva elemente tinere care ar intra ca subsecretari de stat. De asemeni unii din actualii subsecretari ar urma să capete portofolii.

Se va cere şi concursul unor elemente care n'au activat direct în actuala guvernare.

Remanierea va fi prilejuită de trecerea d-lui Franasovici în diplomaţie.

Ştiri poliţieneşti

Accident de muncă în localitate

Un grav accident de muncă s'a întâmplat în localitate, ieri după amiază.

Lucrătorul Ştefan Anastasie din Calea Călăţii, lucrând pe o schelă înaltă din Bd. Ferdinand, a căzut în stradă.

In stare gravă, victima a fost transportată la spitalul Israelit.

FURT.— La locuinţa d-lui I. Goldenberg din str. Sf. Lazăr 39, s'a comis astă-noapte o spargere. Indivizii necunoscuţi s'au introdus în casă cu ajutorul unor chei falşe, furând o importantă sumă de bani şi obiecte de valoare.

AGRESIUNE. — D. Mitru Covaci din str. Primăverei 9, a reclamat poliţiei că aflându-se împreună cu soţia în apropierea grădinei Copou, a fost acostat de doui indivizi necunoscuţi, care l-au maltratat.

DIVERSE. — O reclamaţie originală a fost introdusă la poliţia locală. Femeia Tinca Nicoleanu din str. Tăetoarei 18, se plânge că bărbatul ei se îmbată mereu şi vine acasă noaptea târziu, speriind-o

Bărbatul reclamat, a fost chemat la interogator.

REP.

Informaţii

x In ultimul consiliu al facultăţii juridice, d. Gh. A. Cuza profesor-agregat la catedra de drept roman la doctorat, a fost ridicat la rangul de profesor definitiv.

x Tribunalul secţia 4 s'a pronunţat ieri în procesul de calomnie intentat de d. prof. Corneliu Şumuleanu, în contra d-lor Ilie Mendelzohn şi av. M. Moscovici.

Tribunalul a condamnat pe inculpaţi la cite 5 mii lei amendă şi 50 mii lei despăgubiri către reclamant.

D. Mendelzohn şi M. Moscovici au făcut apel.

x D. ministru Victor Iamandi, care a sosit ieri în localitate, va rămâne la Iaşi o săptămână.

D-sa va participa la câteva reuniuni populare organizate în judeţ.

x Consiliul judeţean a fost convocat în şedinţă pentru azi după amează la ora cinci.

x Consiliul facultăţei de drept odată cu alegerea ca decan a d-lui Prof. Dragomirescu, a desemnat pe d-l prof. Traian Ionaşcu, ca delegat al acestei facultăţi în Senatul Universitar.

x Inainte de a pleca din şir. N. Constantinescu, directorul teatrului „Alhambra", a mai semnat angajamentul cu o domnişoară din societatea ieşană pentru teatrul Bucureştean.

x Plutonierul ieşan Vasile Largeanu din reg. 13 infanterie, aflându-se la Codăeşti (Vaslui), a fost asasinat de un locuitor din acea comună, cu prilejul unei certe pe chestia unei bucăţi de pământ.

Cazul este cercetat de legiunea de jandarmi Vaslui.

x O delegaţie de lucrători brutari s'a prezentat la redacţia ziarului nostru, şi a protestat împotriva arestării celor 12 colegi ai lor, în frunte cu d. I. Pepşac.

De asemeni a se protestează împotriva lucrului de noapte la brutării.

Manifestare negustorească la Sindicatul alimentar

Abuzurile administrative şi nedreptăţile ce se fac comercianţilor

discutate de d-nii senatori N. Gheorghiade şi Iancu Botez

D. Prefect Stamboliu şi negustorii. — Interesanta şedinţă de aseară

Comercianţii alimentari au aniversat aseară doi ani de la înfiinţarea Sindicatului lor.

Participă un mare număr de comercianţi din toate categoriile în frunte cu oficialităţile, dintre cari remarcăm pe d-nii senator N. Ghiorghiadi, senator I. Botez, prefect Gh. Stamboliu, aj. de primar N. Dobrovici etc.

D. Spiridon Critico preşedintele Sindicatului, face un istoric al activităţii instituţiei dela înfiinţarea ei, relevând şi necesităţile cari au determinat creiarea acestui Sindicat. Arată că comercianţii alimentari cari reprezintă trei sferturi din comerţ, sunt cei mai năpăstuiţi.

Vorbesc apoi în ordine d-nii Ştefan Gavrilaş preşed. Societăţii „Solidaritatea" a cafegiilor, d. Ştefan Buinciuc preşed. mezelarilor, Dima Anghel preşed. băcanilor, Stănică Cojocaru preşed. restauratorilor, Ioan Popescu preşedintele breslei pescarilor Iancu Iuchel prim vice-preşed. al sindicatului, M. I. Zalman, Lazăr Climer, M. Reischer, Ionescu, Mişcovici Cohn Davidovici etc.

Şicana administrativă

D. senator N. Gheorghiadi preşedintele A. C. I-ului şi al Frontului Negustoresc, se ocupă de situaţia comercianţilor alimentari şi a comerţului în general. Menţionează că se aplică comercianţilor impozite nedrepte şi haotice, iar şicana administrativă întrece orice limită.

D. Gheorghiadi discută apoi chestiunea repauzului şi a orarului la magazine, susţinând că se impune o reglementare în sensul ca comerţul şi comercianţii în special să nu sufere.

O casă de credit

Senatu Camerei de Comerţ a mai vorbit despre înfiinţarea unei case de credit pentru negustori (deziderat propus şi de câţiva dintre antevorbitori subliniind imposibilitatea menţinerei comerţului fără credit şi starea disperată de azi a comercianţilor.

D. Senator Ioan Botez preşedintele Camerei de Comerţ, se referă la problemele puse de d. Ghiorghiadi, menţionând că ele sunt deziderate cari trebue imperios realizate.

Arată că nu este un adversar al d-lui Ghiorghiadi în ceiace priveşte nevoile comerţului, întrucât s'a întâlnit ades pe un front comun de acţiune cu d-sa, în interesul clasei comerciale.

D. Gh. Stamboliu prefectul oraşului, arată legătura dintre d-sa şi pătura comercială a oraşului, exprimându-şi simpatia pentru comercianţii ieşeni.

In ceiace priveşte aplicarea legilor, arată d. Stamboliu, a căutat întotdeauna soluţiuni împăciuitoare pentru toate categorile de cetăţeni şi încheie promiţând şi pentru viitor sprijin şi simpatie.

După încheierea discursurilor adunarea a subscris în Cartea de aur a Sindicatului cu care prilej s'au făcut donaţiuni importante pentru Sind

Au donat d-nii senator Ghiorghiade 5000 lei, Ioan Popescu 5000 lei, Iancu Iuchel 5000, Lazăr Climer 3000, M. Ionescu 3000, Iosif Aronovici 1000 etc.

A urmat o agapă la „Luther" unde au rostit cuvântări d-nii av. Şturm şeful contenciosului Sindicatului, Gică Iosub, Cavaleru, Gavrilaş, Reischer etc.

Vorbitorii au adus elogii d-lui Critico preşed. Sindicatului şi d-lui Ioan Popescu organizatorul aniversării.

Z. DESSMOND

Valorificarea cerealelor

Bucureşti 1. D. Sassu ministrul agriculturei, se prezintă azi la prânz Suveranului, spre a-i supune decretul pentru valorificarea cerealelor.

CUMPĂR CCAZIE dormitor şi sufragerie complecte, moderne, eventual covoare. Plătesc bine. A se adresa la ziar sub Gh. V.

x Ordonanţa definitivă relativ la afacerea de spionaj privitoare pe individul Ioan Crăciun şi alţii, este încheiată, iar procesul urmează a fi judecat în cursul lunei Iulie.

x ***Doctorul M. Oivid*** *fost asistent al clinicelor ortopedice din Viena, specialist în ortopedie şi chirurgie ortopedică, tratează şi operează maladiile oaselor şi ale încheieturilor, tracturi şi luxaţii, tuberculoza coloanei vertebrale, artritele cronice, diformaţiile înăscute şi dobândite ale membrelor şi coloanei vertebrale, paraliziile musculare,— paraliziile infantile—luxaţia congenitală a şoldului.*

Tratamentul piciorului plat dureros cu Einlagen după model gipsat.

Proteze, bandaje şi aparate ortopedice.

Consultaţii dela 3—6 str Elena Doamna 27 Iaşi.

Se caută

om de serviciu cu acte în regulă. A se adresa colectura Gh. Stănoiu, Piaţa Unirei No. 17.

La dureri de cap DALIN

DURERI DE CAP
ORICÂT DE APĂSĂTOARE.
ORICÂT DE GRELE
COMBATE SIGUR NUMAI
NOVAL
NU ATACĂ INIMA, NU IRITĂ RINICHII
Cereti la farmacii cutii originale.

Doamna
Dr. C. Parhon Stefănescu
Medic Primar al Spit. Socoleni
Boale nervoase şi ale glandelor cu secreţiuni interne
Consult. 2—4 p. m.
Strada I.G. Duca No. 11 (fostă Muzeo)

DOCTOR
SOLO SCHREIFEL
Specialist în
Boli de piele
Venerice, syfilis
Diagnostic precoce al syfilisului prin examenul ultramicroscopic.
Diathermie
Raze Ultra Violete
consultaţii şi tratamente
7—10 dim. şi 2—9 seara
Str. Anastasie Panu 7
(vis-a-vis de Palatul Administrativ)

LA 7 IULIE şi 2 AUGUST
au loc voiajurile organizate de
ALLGEMEINE ZEITUNG-Cernăuţi
La Karlsbad, Franzensbad, Marienbad, Joachimsthal, Pistyan. *Preţul LEI 3000.—dus şi întors.*
Aranjamente de valută la cursul oficial.
28 zile cură inclusivă
DELA LEI 9000 IN SUS
Inscrieţi-vă imediat a Depozitu de zare S. Peritz, Iaşi, strada Lăpuşneanu No. 3

Str. Brătianu 82
vis-a-vis de str. Mărzescu
Cumpăr bijuterii
Aur dinţi 140 lei gramul

ANUL XXXII No. 8769

ABONAMENTE

Lei 350 . . . . pe un an
» 180 . . . . » 6 luni
» 90 . . . . » 3 »
» 1000 . . Instituții publice

ATELIERELE TIPOGRAFICE
IAȘI. — STR. LAPUȘNEANU 37

Telefoane { Redacția 391 / Administrația 394 / Serviciul de noapte 367

1 LEU

OPINIA

Ziar popular cotidian

VINERI 3 IULIE 1936

OPINIA SERIA 66-a

PREMII Gratuite BON No. 35

Un echivoc

Pasul ce trebue curmat

Efectul democrației dela Vinț poate fi foarte grav pentru partidul naț.-țărănesc. Deocamdată, se caută o atenuare. In acest scop s'a obținut chiar de la cercurile „maniste", declarația că moțiunea în cauză fost un deziderat personal al câtorva, fără aprobarea d-lui Maniu.

In fond, lucrul nu poate fi exact, deoarece moțiunea a fost cetită după adunarea de la Vinț. Și gupă cetirea moțiunei, d. Maniu a vorbit din nou și *n'a făcut nici o rezervă.*

Prin urmare, d. Maniu a aprobat moțiunea; ba chiar e verosimil că a colaborat la redactarea ei.

Dacă abea acuma face rezerve, e desigur datorit faptului că d. Maniu a ținut să dea un avertisment, —dar hezită să meargă la ruptură. Se știe că în orce ocazie d. Maniu hezită...

*

Orcum, partidul naț.-țărănesc e în criză de atitudine, și în criză de conducere.

Deocamdată, d. Mihalache stă în inactivitate totală, ne-cutezând să ia o atitudine.

Își rezervă cuvântul pentru mai târziu, când toți sfetnicii d-sale vor fi înapoiați în țară.

Deciziunea este temporizată. Insă în nici un caz jocul d-lui Maniu, de-a v'aț ascunsele, nu poate dăinui multă vreme. Nu îngădue împrejurările.

Partidul țărănesc trebue să se decidă limpede:

1) sau o tactică oportunistă și o anumită obediență care să deschidă perspectiva puterii, admițându-se eventual despărțirea de d. Maniu;

2) sau o mare acțiune populară democratică, sub conducerea directă a d-lui Maniu, cu obiectiv mult mai înalt decât beneficiul unei guvernări trecătoare.

Echivocul sterp de astăzi nu poate dăinui. X.

Voevodul - școlar

După cum am anunțat, Marele Voevod Mihai a depus excelente examene de cl. IV-a secundară, în prezența M. S. Regelui. Comisia examinatoare era prezidată de d. dr. Angelescu ministrul instrucției.

Acuma, clasa Voevodului Mihai depune examenul de capacitate, pentru trecerea în cursul superior.

In cliseu, Voevodul Mihai și colegii săi, la examene.

Din toată lumea

Teatrale

Teatrul Național din Iași pregătește, cu multă grijă, repertorul stagiunii viitoare. Unele piese au și fost puse în studiu. Printre acestea, se află „Hamlet" nemuritoarea capo d'operă a lui Shakspeare.

Un amănunt interesant: „Hamlet" care se va juca în stagiunea viitoare e în traducerea nouă a maestrului Mihail Sadoveanu, —deci o învesmintare în cea mai frumoasă limbă moldovenească.

Rolul chinuitului prinț al Danemarcei va fi interpretat de actorul fin care este d. Tudor Căl n; iar în dublură va apărea tinărul talent d. Ciubotărașu.

Un concurs original

Un concurs puțin obișnuit a avut loc zilele trecute la Londra.

„Societate crescătorilor de porumbei" a organizat o cursă de viteză între un automobil, un aeroplan și un porumbel.

Aeroplanul și automobilul au reușit să parcurgă în medie 1067 metri pe minut, în timp ce porumbelul a parcurs această distanță numai în 50 de secunde.

Ca la Maglavit!

Intr'un mic orășel din Elveția, un biet cismar își câștiga din greu existența.

Intr'o noapte, sărmanul om s'a trezit din somn începând să strige că l-a văzut pe Dumnezeu sub înfățișarea unui moșneag cu barba până la pământ și care i-a poruncit să meargă în lume spre a propovădui pacea și binele între oameni.

Locuitorii orașului impresionați de povestirea cizmarului, au hotărât să ridice o biserică pe locul unde s'a arătat chipul Domnului...

Ambulantismul

Alegerea d-lui dr. Aburel ca profesor al Facultății de medicină din Iași, a însemnat și o manifestațiune împotriva ambulantismului universitar.

Cei care vroiau să mai recomande la Iași un profesor ambulant, au suferit o decepție.

E un început bun. Și după cite aflăm, respingerea ambulantismului se va produce — la orce prilej — și la celelalte Facultăți ieșene.

Prietenul Negusului

Se știe că Negusul Haile Selasie e veșnic întovărășit de Blattengeti Hareny, fostul ministru de externe al Abisiniei.

O prietenie indestructibilă îi leagă pe acești doi bărbați. Odinioară, când Lidji-Yasu voia să-și omoare rivalul, Blattengeti a salvat viața tânărului Taffari.

Insă amicul Negusului mai are o calitate: Interpretează, ghicește gândurile și prezice viitorul Suveranului său.

Acest bun și neprețuit prieten a prevăzut oare înfrângerea Negusului?

...Cu Iosif Schmidt...

Celebrul tenor Ioset Schmidt a vizitat de curând Cernăuțul orașul său de origină.

Un redactor de la Czernowitzer Morgenblatt" a obținut o convorbire cu vestitul cântăreț, care între altele, a declarat:

— „De aici voi pleca spre Olanda unde voi rămâne o săptămână. Apoi intenționez să fac o plimbare pe Riviera. Intre timp, filmul pe care l'am turnat la Londra va fi complect terminat".

Intrebat asupra preferințelor muzicale, Schmidt a declarat că dintre compozitorii clasici îi place Puccini și Verdi; iar dintre componiștii de operetă, preferă pe maeștrii Kalman, Lehar, Hans May (care a scris libretul „Un cântec străbate lumea") și Irving Berlin.

— „Aveți de gând să vă căsătoriți?—întreabă ziaristul.

— „Asta nu! Niciodată! a răspuns Iosef Schmidt.

Note

Când asculți la radio

o transmisiune prin fir telefonic

Gazetarii, petrecând cel puțin trei sferturi din viață între creion și telefon, rămân impasibili în fața vreunei „indispozitii" a dudueloor de la centrală (nu vorbim de laș), ca și în fața supărării firelor telefonice.

Mie unul, nu rar mi se întâmplă ca în toiul unei convorbiri cu Bucureștinl să mă trezesc în legătură cu Hotinul, de unde d. Șaa Strulovici mă întreabă cum se vinde grâul la Brăila; sau să cad tocmai în mijlocul unei declarații de dragoste eternă făcută de un domn din Sibiu, unei dudui din Chișinău.

In asemenea ocazii ce poți face?

Injuri și suni... suni până ajungi la firul tău. Bine înțeles, nepărăsindu-ți calmul de moldovean.

Se vede că firele telefonice au o deosebită plăcere în a se întâlni pe stâlpi sau la fișe, împărtășindu-și reciproc convorbirile, ca niște cumetre puse la taifas.

Și așa te poți trezi la Gura-Humorului, când dumneata poftești spre Calafat.

Aceasta nu e mare lucru și oricând suntem dispuși să scuzăm cu vorba românului: se'ntâmplă...

Faptul nu e permis însă atunci când societatea de radiodifuziune, întrebuințează firul telefonic pentru a transmite vreun eveniment de seamă din țară.

Spre exemplu, am ascultat Duminică transmisiunea de la Balcic, pentru „Ziua apei".

S'au transmis coruri și discursurile d-lor Bucuță și Mugur, de pe canoniera de gardă, din portul Balcic.

Și a fost o transmisiune din cele mai nenorocite.

Incepea d. Bucuță: „Balcicul un imens amfiteatru"...

Apoi:

— Prrr! Alo, alo, Giurgiu?

Ascultă dragă Gicule...

Și iar d. Bucuța: „Vorbim de pe un vas legănat de apele mării", pentru ca să fie întrerupt de un „Alo dudue, dă-mi Brăila"...

Și uite așa, m'a fiert inima treaga oră. In loc să aud ce importanță are marea pentru noi, am auzit cum e recolta pe Bărăgan, când vine Mimi la București, tot ce vreți, numai „ora apei" nu.

Cum subsemnatul s'a nimerit să fie român și din breasla celor cu telefon la cap, nu m'a prea mirat acest sistem de transmisiune.

Ce te faci însă cu străinătatea, care o fi vrut să asculte solemnitatea de la Balcic; si a auzit alte bazaconii?!

Socotim că s'ar cuveni ca măcar în asemenea ocazii să se procedeze mai cu atenție.

Căci undele herțiene, știl de unde pleacă, dar nu poți preciza unde ajung.

AUREL LEON

Dr. EUG. ABUREL:

noul titular al catedrei de ginecologie și obstetrică

După cum se știe, Consiliul Facultății de medicină din Iași a recomandat pe d. dr. Eugen Aburel ca titular al catedrei de ginecologie și obstetrică.

D. dr. Aburel este desigur indicat a ocupa această demnitate universitară; atât prin cultura și pregătirea sa medicală, cât și prin ținuta de om de societate.

D. dr. Aburel e absolvent al facultății de medicină din Iași, luându-și doctoratul în anul 1923.

Și-a început cariera universitară în 1919 ca aspirant, la laboratorul de Anatomie descriptivă din Iași, condus pe acea vreme de d. prof. dr. Francisc Rainer.

In acest laborator, d. dr. Aburel a avansat, ocupând pe rând postul de preparator, asistent și prosector.

Paralel cu activitatea de laborator, e activitatea spitalicească. Astfel e clasificat primul atât la concursul de internat cât și la cel de medic secundar al spitalutui „Sf. Spiridon".

In clinicele acestui spital a secondat pe rând pe profesorii Juvara, Anghel, Tănăsescu și Hortolomei, specializându-se în chirurgie.

Ca membru al Societății de medici și naturaliști, d. dr. Aburel a adus importante contribuții în domeniul specialității sale.

Dar activitatea și munca d-lui dr. Aburel nu este consacrată numai lui. Astfel în 1928 d-sa a plecat la Paris, unde timp de 3 ani, a funcționat în mod oficial ca asistent la Clinica obstetrico-ginecologică Tarnier.

A fost asistent al profesorului Brindeau, vizitând în acelaș timp numeroase clinici și asistând la operațiuni ale unor profesori ca: Hartman, Duval, Gosset, Pauchet, Robineau, De Martel, Delbet, Halban, Voronof, Dartig, Colte, Leriche, J. L. Faure dela care a primit certificate cu mențiune.

Tot la Paris d. dr. Aburel a fost intern provizor și apoi asistent la Maternitatea Boucicant, și a absolvit institutul de Hidrologie și Climatologie.

In anul 1931 reintorcându-se în țară și-a pregătit docența pe care a dat-o în 1932.

D. dr. Aburel a supliniat pe d. prof. Zaharescu-Caraman atât la catedra obstetricală cât și ca director al institutului clinic obstetrical „Grigore-Ghica Vodă".

Ca profesor de ginecologie și obstetrică la școala surorilor de ocrotire socială, a pregătit numeroase elemente de valoare.

D. dr. Aburel este colaborator principal permanent al revistei franceze de Ginecologie și obstetrică, membru corespondent al societății franceze de ginecologie din Paris, precum și al societății de obstetrică și ginecologie din Paris.

Prin zecile de lucrări științifice, d. dr. Aburel alături de d. prof. Butureanu, reprezintă generația tânără a facultății de medicină din Iași.

BRT.

Plata salariilor pe luna Iunie

Eri au sosit la Administrația financiară acrediditieve pentru plata salariilor pe luna Iunie la diferite categorii de funcționari publici.

Au sosit astfel acreditivul pentru justiție, o parte din corpul didactic, cler, finanțe etc.

Plățile s'au efectuat în cursul după amiezei.

Cetiți în pag. IV-a ULTIMA ORA

CONST. STERE

Omul - „Trădătorul" - Scriitorul

de IOAN MIHAIL

OMUL

Const. Stere a murit...

A murit numai pentru acei care s'au simțit încordați toată viața de existența lui. Trăiește însă și va trăi, în sufletele acelora care l-au apreciat și s'au împărtășit din ideile și gândurile lui înalte.

Lutul acelui ce a fost C. Stere, s'a transformat într'o mână de cenușe; dar spiritul lui există și trăiește în sufletul fiecăruia din aceia care l-au înțeles.

Const. Stere a fost un suflet agitat, dar care totodată a știut să agite.

Cei 71 de ani, care au alcătuit sbuciumata lui viață, au fost închinați altora—Stere nu și-a trăit viața pentru el, ci a fost o creație a soartei, prin care viața și-a experimentat cele mai grele încercări.

Stăpânit de mic copil, de o puternică răzvrătire, s'a legat în viață de toate forțele care luptă împotriva opresiunei și a nedreptății.

Dar toate acestea nu i-au adus decât suferințe și batjocură. A suferit din cauza superiorității sale, superioritate care l-a dus la cea mai nimicitoare izolare față de mediul ignorant și meschin, în care soarta l-a aruncat.

Stere a fost adesea un învins.

A fost învins ca om, pentrucă ostracizarea în care-l dusese complecta lui izolare, nu-i mai permitea să-și valorifice calitățile lui de om.

Dar dacă omul, ce era Stere, a fost deseori învins, au biruit în schimb ideile lui. Oriunde vom găsi la noi, urma unei democrații temeinice, o cugetare omenească plină cu simț și trăinicie, e dovada trecerei lui Stere pe acolo.

El a propovăduit și sprijinit ideia votu-lui universal și exproprierea marilor moșii. Dacă alții—pentrucă au avut puterea în mână — au transformat în realitate aceste deziderate, lui Stere i-a rămas satisfacția că ideia s'a născut în el, a propagat-o și i-a grăbit pașii spre realizare.

Aceste satisfacții—pe care nu oricine le-a putut avea—

C. STERE

au exaltat un suflet atât de sobru, care nu a râvnit la nici o demnitate înaltă, cum s'ar fi cuvenit ca o încununare a izbânzii ideilor lui.

Stere nu a fost niciodată ministru!

Stere a fost deputat, pentrucă 36.000 de alegători sorocani l-au cerut; și a fost profesor Universitar, pentrucă alții i-au oferit catedra.

Stere a văzut Basarabia unindu-se la patria mumă, unu din visele lui cele mai înalte și pe alții culegând foloasele politice. Const Stere: „a trăit — așa cum foarte bine scria mai de mult d-l Demostene Botez — „tragedia, nu a omului care nu și-ar fi atins nici un ideal, ci tragedia idealului ajuns, pe care alții i l-au pângărit".

TRĂDĂTORUL

Ultimii 20 de ani, Const. Stere i-a trăit cu stigmatul „trădătorului" pe frunte:

Infierat de răutatea pătimașe a unor patriotarzi cu un proces pornit, dar suspendat în grabă, — luptătorul democrat C. Stere, a avut de suferit până la sfârșitul vieții, din faptul că și-a îndeplinit datoria față de conștiința lui moldovenească.

Omul dur care era Stere' învățat cu josniciile sufletului omenesc, nu a protestat niciodată împotriva învinuirii ce i se aducea.

A îndurat cu resemnare tot oprobiul public ce i se arunca în față. Dar o lămurire se impunea.

Retras în Elveția, Stere s'a văzut chemat în țară, care-l

(Continuarea în pag. 2-a

Viligiatura

D-na Agatha Bîrsescu ne scrie

din stațiunea Zizin (Brașov

Odată cu revenirea căldurei, a început și exodul ieșenilor spre munte sau mare.

Printre primele personalități ce au părăsit Iașul a fost și d-na Agatha Bârsescu, marea tragediană și profesoară la Academia de muzică și artă dramatică.

D-na Agatha Bârsescu și-a ales ca localitate de odihnă Zizinul, unde marea artistă va face și ample pregătiri în vederea turneului din toamnă, cu piesa „Strigoii" de Ibsen, când își va lua rămas bun de la scena pe care a ilustrat-o în chip atât de magistral.

Răspunzând unei rugăminți a noastre, adresată la plecare, d-na Agatha Bârsescu trimite ieșenilor, prin „Opinia" o scrisoare, cu impresii de viligiatură.

*

Băile Zizin—Iunie 1930

Conform promisiunei dată iubitului meu ziar „Opinia", mă grăbesc să împărtășesc ieșenilor câteva din impresiile mele, asupra Zizinului.

Este a patra vară când îmi petrec vacanța în acest colț de pământ atât de frumos. Se înțelege că cine vrea petreceri, lux amețitor, casinou și mai știu eu ce lucruri extraordinare, nu poate fi satisfăcut de Zizin.

Totuși se poate petrece și aici, se poate flirta, cine vrea poate face chefuri, este o muzică destul de bună, mâncare și băutură la fel.

Zizinul este un mare sat, cu hotel, vile și case frumoase și foarte curate, așezate una lângă alta. Un râuleț limpede și poetic străbate localitatea. Imprejurimile pitorești te îndeamnă la plimbări admirabile. Zizinul are poștă, telefon și telegraf, astfel că ești în continuă legătură cu restul țării. Afară de aceasta, autobuzele parcurg distanța Brașov-Zizin, de cel puțin patru ori pe zi, deosebit de mașinele particulare, frumoase și elegante, puse la dispoziția publicului.

Zizinul are băi calde, feruginoase, și un stabiliment de băi reci. De asemenea ape minerale foarte căutate și bune.

Eu locuesc în parcul familiei Tompo, un parc de o frumusețe deosebită, cu arbori măreți și bătrâni, cu flori

Continuarea în pagina 2-a

Nu uitaţi că
DIN COLECTURA MILIONARILOR
Gheorhge Stănoiu
din Bucureşti
a ieşit Lotul cel mare de
6 MILIOANE
Matca No. 18.409 S. I-a
SUCURSALA IAŞI
Piaţa Unirei 17
Telefon 24
Reţineţi imediat lozurile Clasa I-a

Colonie de vară a studenţilor medicinişti

Comitetul societăţii studenţilor în medicină din Iaşi aduce la cunoştinţă membrilor activi ai acestei societăţi, că s'a hotărât organizarea unei „Colonii de vară la Budachi dela 15 Iulie—15 Sept. a. c.

Cei care doresc a lua parte, vor face de urgenţă o cerere de inscriere pe care o vor depune la sediul societăţii—personal, sau prin poştă—(cei care au plecat din Iaşi).

Contribuţia bănească a participantului va fi maximum de lei 1200—din care lei 500 — se vor depune odată cu cererea de inscriere.

D-na Agatha Bîrsescu ne scrie din staţiunea Zizin (Braşov)

(Continuare din pag. I-a)

multe, flori ori unde te întorci.

Cântecul păsărilor te desfată dimineaţă; seara adormi în şoptitul frunzelor, cu melodia lor fermecătoare.

Pentru mine, care caut linişte, parcul acesta este un paradis, mai ales acuma când nu sunt ocupate toate vilele şi domneşte o linişte dumnezeiască.

Mă simt cât se poate de bine şi sper să mă reintorc în septembrie, în laşul meu iubit, căci vă rog să mă credeţi, iubesc laşul, îl iubesc sincer şi nu pot gândi că într'o zi va trebui să mă despart de el.

Aci în poeticul Zizin, sau mai bine zis în parcul în care locuiesc, caut să-mi regăsesc tinereţea, dragostea de muncă, sănătatea şi puteri întreite pentruca în Octombrie să-mi iau „rămas bun" de la scenă şi public.

Bine înţeles nu de la catedra mea, căci iubesc arta, şcoala şi pe elevii, pe cari îi consider copii ai mei.

Nu; de şcoală nu m'aşi putea lipsi aşa uşor şi sper cu ajutorul Bunului Dumnezeu, că mai am de spus ceva în viitor.

AGATHA BARSESCU

Noui absolvenţi-diplomaţi ai conservatorului ieşan

Clasa de armonie, prof. Alex. Zirra.

D-ra Cătulescu Mariana, d-ra Gobjilă Olga, şi d-nii: Chisadji Anatolie, Juskievici Victor, Profir Adrian, Căzănescu Alexandru.

Clasa de dramă prof. Agt. Bîrsescu.

D-rele Cirilo Carmen, Stănculescu Eftemia, Casvan Aurelia, Ştefanov Liubovi, d-nii Saracupod Valeriu, Nacacevsky C-tin, Bănescu N. şi Ghiţescu Traian.

Clasa de dramă prof. M. Codreanu.

Ciomârtan Ioana, Leibel Marie Eugenie, Petrovici Cecilia, Ştumbea Alexandrina, Zamfirescu Virginia, Tomazoglu Neculai, Vârgolici Maria

Clasa de corn prof. I. A. Nosec.

Constantin D. Lazăr.

Clasa de cânt, prof. V. Rabega.

D-ra Maria Ştefanov, Barsuioc Gh.

Clasa de flaut, prof. Alex. Roşca.

Ciuciu Mircea şi Vieru C-tin.

Informaţii

x *Jucării de vară* pentru copii şi anume: hârleţe, lopeţi, stropitori, mingi, jocuri instructive, baloane etc., se vând cu preţurile cele mai eftine numai la magazinul *„Cuibul Păsărilor"* str. I. C. Brătianu. 4

x DEPILATOR WERNER este preparatul care asociază agreabilul cu utilul, făcând să dispară părul de pe părţile corpului unde nu convine a-l avea. Depilaţi-vă! Noblesse obligel Preparat de Farmacia Werner—Iaşi. 12

x *Doctorul A. Aberman* consultă boli de copii, boli interne, între orele 8—9 a. m. şi 3—7 d. a. Str. I. C. Brătianu 30 (colţ cu str. George Enescu).

x Pentru „Monitorul Oficial" se primesc orice publicaţii la ad-ţia ziarului „Opinia".

DURERI DE CAP
ORICÂT DE APĂSĂTOARE,
ORICÂT DE GRELE
COMBATE SIGUR NUMAI
NOVAL
NU ATACĂ INIMA, NU IRITĂ RINICHII
Cereţi la farmacii cutii originale.

PUBLICAŢIUNE

Comitetul şcolar al liceului Naţional din Iaşi aduce la cunoştinţă că va ţine licitaţie publică în ziua de 20 Iulie a. c. ora 10 a. m. în localul liceului pentru:

1. Reparaţiuni zidărie, tencuieli, văruieli, remontări de sobe, dușumele, etc.

2. Aprovizionarea cu 30 vagoane lemne de foc.

3. Închirierea bufetului din curtea liceului pe anul şcolar viitor.

Devizul şi caietele de sarcini se pot vedea zilnic la cancelarie în orele de birou.

Preşed. Comitetului Şcolar,
Virgil P. Marineanu

LICITAŢIE

Se aduce la cunoştinţa celor interesaţi că Miercuri 15 Iulie 1936, ora 9 dim. se va ţine licitaţie publică în cancelaria Şcolii Comerciale Elementare de Băeţi din Iaşi, str. Lascar Catargiu No. 25 pentru procurarea de lemne de foc, esenţă tare.

Caietul de sarcini şi devizul pot fi văzute în fiecare zi la cancelaria şcolei, între orele 8—12 dim.

Directiunea

BORSEC
Villa Nimereanu
Camere de închiriat
A se adresa colectura MERCUR strada Lăpuşneanu No. 12, lângă Confor Demek.

Colţul femeii

Ce e de făcut?

Sub titlul de mai sus am primit din partea unui grup de cititoare o emoţionantă scrisoare în legătură cu dezastrul tenului, provocat de anumite pudre, puse în comerţ cu preţuri eftine. Scrisoarea se termină cu intrebarea deznădăjduită: „Ce e de făcut, pentru remedierea sau diminuarea acestui dezastru"?

Le vom răspunde categoric: Înlocuiţi pudra eftină cu o pudră de calitate bună. Eftin şi bun nu se poate! Pudrele eftine conţin materii prime eftine şi deci inferioare, a căror compoziţie irită tenul, provocând inflamaţii, puncte negre şi coşuri. De bună seamă că toate aceste manifestări lasă urme simţitoare, nevrndecabile şi regrete târzii.

Atunci, ce-i de făcut? Nu rămâne decât o singură soluţie salvatoare: educarea masselor! Femeia trebue să-şi dea seama că dacă „nu se poate tinereţe fără bătrâneţe", ea are totuşi datoria să caute prin toate mijloacele cu putinţă să prelungească cât mai mult termenul fatal, iar nu să-l apropie. Căci nimic nu accelerează mai vertiginos îmbătrânirea şi farmarea tenului ca pudra de proastă calitate. Nu anii, ci tenul dă vârstă femeii. De aceea nici un sacrificiu nu e prea mare pentru menţinerea lui. Bizar e totuşi faptul că ne place să exagerăm acolo unde nu trebue. O cutie mare cu pudră DUVARY costă 135 lei şi conţine o cantitate suficientă pentru cel puţin două luni de întrebuinţare. Să fie oare mult şaptezeci de lei pe lună când e în joc obrazul dumitale şi să preferi să-l distrugi pentru o economie nechibzuită? Nu ne vine să credem, pentrucă nu e cu putinţă un asemenea raţionament.

Atunci, ce e de făcut? Să luaţi pudra DUVARY, care vă salvează tenul de sbârcituri, vi-l netezeşte şi vi-l catifelează asemeni unei petale de crin înrourate de boarea binecuvântată a dimineţii.

Pudra DUVARY conţine acelaşi parfum ca şi al Apei de Colonie CASCADE. Preţul unitar al cutiei mari lei 135. Există în opt nuanţe dintre cele mai moderne. A. 379

Serbarea de fine de an la Liceul „Alexandru cel Bun"

La liceul „Alexandru cel Bun", serbarea sfârşitului de an s'a început prin Imnul Naţional cântat de corul liceului sub conducerea d-lui Octav Tudose secretarul şcolii.

Apoi Directorul liceului prof. C. Andriescu a rostit o cuvântare prin care a arătat însemnătatea momentului.

D-sa a expus progresele realizate de şcoală prin înfiinţarea societ. culturale „T. Maiorescu" şi a bibliotecilor organizate pe cicluri şi clasa, datorita iniţiativei şi activităţii d-lui prof. Gh. Obrejaşi.

Situaţia generală

Şcoala a funcţionat cu 6 clase; fiind un liceu în devenire, la anul următor a avea 7 clase.

Inscrişi la începutul an şcolar, 267 elevi cl. I-a 54; cl. II: 45; cl. III: 51; cl. IV: 51; cl. V: 35; cl. VI 31 Promovaţi 91. Corigenţi 103. Repetenţi 51, Eliminaţi 8, Retraşi 7. Adică: 34 la sută promovaţi 38 la sută corigenţi, 19 la sută repetenţi şi 9 la sută eliminaţi, retraşi etc.

Impărţirea premiilor

In urma unui bogat program artistic, s'au distribuit premiile, elevilor meritoşi la studii.

CLASA I-a: Premiul I: Cambri Luigi 8,32, pr. II; Lupu Traian 8,25, III; Waissman Izu 7.57.

Clasa II: Pr. I Braunştein Em. 8 73, II: Leib Haim 8.00 şi III Moscovici Iancu 7 95.

CLASA III: Pr. I Negoiţă Gh. 8,30, II Vatar Mihai 8.28, III Răducu Mircea 8.09.

CLASA IV-a Pr. I Brauner Edgar 7.04; II Roizenta Mordco 7.00.

CLASA V: Pr. I Naghirueac Neculai 8.09; II Sulitianu Bernat 8.07; III Vasiliu Nec. 7.16.

CLASA VI; Pr. I. Brauner Eugen 8.03; II Loebel Hugo 7.75; III Schecter Otto 7.17.

Menţiuni la Desemn: Turcu E. cl. I; Buzdugan, Munteanu şi Ignatescu, cl. II; Liberman şi Berinzon, cl. III; Popescu Şt. şi Wolf. M. cl. IV; Ion Alen şi Goldner Iacobi, cl. VI.

La Istorie: Pasniciul Em. cl. VI.

La Şt. Naturale: (Inscetar, Serbar):

Afrasinei Eug., Ardeleanu Şt. cl. II-a Ţibuleac şi Eustatievici cl. II, Chiselef şi Wolf M. cl. IV.

Premiul pentru Bibliotecă şi Lectură

D-l prof. Obreja-Iaşi a arătat activitatea Societ. Cult. „T. Maiorescu" prin şezătorile săptămânale precum şi activitatea bibliotecelor pe clase, decernând apoi un frumos premiu pentru bibliotecă elevului Eremia Mihai din cl. IV-a bibliotecar-ajutor şi pentru recordul lecturii; 62 volume citite din biblioteca clasei sale.

Au mai vorbit, d-nii: I. Mitescu fostul director al şcolii mulţumind tuturor şi felicitând pe elevii sârguincioşi, pe director şi profesorii şcolii; căpitan Negoiţă din partea părinţilor.

Sărbătorirea d-lor Profesori Gh. Obreja-Iaşi şi Ion Andreescu

A urmat apoi, în jurul unei mese bogate, un adevărat banchet, dat de către profesorii liceului şi comitetul şcolar. Sărbătorirea d-lor profesori Gh. Obreja-Iaşi titularul catedrei de l. română şi Ion Andriescu, titularul catedrei de matematică care pleacă dela această şcoală, primul fiind transferat la Liceul Internat şi al doilea la liceul Naţional.

Intr'o însufleţire generală, s'au ţinut entuziaste toasturi pentru sărbătoriţi, cu toţii regretând plecarea celor doui piloni a liceului Alex. cel Bun.

Au vorbit d-nii prof. C. Andriescu, directorul liceului, I. Mitescu, fost director, prof. N. Lungu, prof. Stoide, prof. Alexandrescu, Băleanu şi din partea comitetului şcolar d-nii Vasiliu Căpitan Negoiţă şi Brauner.

Dl. prof. dr. V. Lungu, preşedintele comitetului şcolar, a oferit sărbătoriţilor câte un stilou de aur, ca semn al dragostei colegiale şi simbol al recunoştinţii şcolii pentru marile lor merite:

Tuturor le-a răspuns, plin de emoţiune, într'o alocuţiune vibrantă dl. prof. Gh. Obreja-Iaşi.

DAN

x In urma reclamaţiei pr. Dim. Argint din Bivolari, parchetul a trimis în judecată pentru insulte pe comerciantul Gherşin Sacagiu din aceea localitate.

— La cumpărarea covoarelor orientale —
de orice mărime, adresaţi-vă direct primei surse

TEBRIZ
EXPOZIŢIE PERMANENTĂ
Strada Lascar Catargi No. 43
Cumpărând la prima sursă realizaţi 50 la sută reducere faţă de ambulanţi. Rugăm a ne vizita spre convingere

DOCENT DOCTOR
GH. PLACINŢIANU
Chirurg primar
Ginecologie şi obstetrică operatorie
Cons. 3—5 p. m.
Aleia Alexandri 5
(Dr. Negel

DOCTOR
A. Dascăl
Boli interne
Venerice şi Sifilis
Tratamentul blenoragiei la barbaţi şi femei.
Diathermie urologică şi generală.
Consultaţii şi tratamente 7½—10 a. m. şi 2—9 seara
Duminica —1
Iaşi, str. Cuza Vodă 42
vis a vis de Camera de Comer

Romania
Corpul Portărelor Tribunalului Iaşi
PUBLICAŢIE DE VÂNZARE No. 73
Anul 1936, luna Iunie ziua 27

Se publică spre cunoştinţa generală că, conform adresei Trib. Iaşi s IV No. 18122 | 1936, se va vinde prin licitaţie publică, în ziua de 8 Iulie 1936, ora 10 dimineaţă averea mobilă sechestrată cu procesul verbal No. 2282 | 933, dela debitorul Vasile Em cu din Iaşi str. Şos. Ţutora No. 120, la pretenţia reclamantei Maria V. Emacu din Iaşi, următoarea avere mobilă:

Una caset„ de fier p. bani, cu una uşă, culoarea verde, cu postament, marca Polzer & Stern; un garderob maron, un cântar-basculă, 60 sticle cu rachiu, cognac, rom, etc., două puşti cu petiţe, una puşcă cu calibru 12, una puşcă lefoşer, una puşcă cu o ţeavă, una vioară veche, opt mese de brad, două tejghele, şapte butoaie de stejar bune, mici şi mari, un benoclu, una canapea de lemn boită negru, un scaun fotel, două băi de zinc, una scoarţă de âhă mărimea 2 jum. | 1 m., un revolver foc central, un ceas mic nichelat, una lampă gaz suspendată, un butoide fier pentru petrol, una vioară bună, 2000 kgr. lemne fag.

Vânzarea se va face în Iaşi Piaţa Halei, pe bani gata şi în asistenţa comisarului respectiv.

p. Şef Portărel, V. Sărăescu
Secretar, D. Stancov

Cronica cinematografică

INSULA PINGUINILOR

cu V. Inkijnoff şi Francoise Rosay la Cinema Roxy

Potrivit unei vechi tradiţii cinematografu Roxy s'a întrecut de astă dată pe sine însuşi programând şi săptămâna aceasta cele mai bune filme care pentru noi ieşeni cu adevărat amatori de tot ceeace ecranul a dat mai de valoare, nu poate fi decât o nespusă bucurie.

„Insula Pinguinilor" este un film de o reală valoare artistică în care două un timp desul de îndelungat îşi face reapariţia mare actor Inkijinoff alături de Francoise Rosay dela Comedia Franceză cunoscută publicului din filmul „Biletul de o mie".

Acţiunea filmului se petrece în „Insula Pinguinilor" din Oceanul Pacific unde un trust pune bazele unei fabrici pentru conserve sub denumirea „Compania de langusti Santa Cruz". După numeroase peripeţii cre înfrec orice închipuire omenească, ajung aceşti supra-vieţuitori să dărâme şandramaua dând în vileag escrocheria cu lungustele şi aventurierii care au pus bazele expediţiei trimiţând la moarte atâţia oameni îşi primesc pedeapsa putrezind în puşcărie.

Al doilea film este reluarea marelui succes „Timpuri noui" cu Charlie Chaplin, un film care este cu totul nou de cee ce ne-a prezentat până acum acest genial actor. Aici se pun probleme de o mare importanţă, tocmai când maşinismul tinde să facă din om doar un robot. Minunate sunt scenele maşinei de mâncat care este una din cele mai reuşite şi tot odată o sarjă destul de usurătoare la tendinţa mecanizării omului.

In completare vi se dă o minunată comedie muzicală „Autografu.". C.d.l.

Lovit de Arsiţa Soarelui şi stând Năduşit în Curente şi Umbră poţi căpăta Dureri de cap Junghiuri Nevralgii
Testa
combate în scurt.
Cereţi pretutindeni Farmacii şi Drogherii

CONST. STERE

(Continuare din p. I-a)

expatriase ca trădător, de votul entuziast al celor 36.000 de alegători din Soroca; — acei care, prin legături puternice din trecut uniţi de aceiaşi suferinţă sub jugul rusesc, nu uitaseră pe fostul conducător al Statului Ţării şi-l chemau acum prin votul lor.

Cu ocazia validării alegerei lui, venise ceasul când „trădătorul" trebuia să se lămurească în faţa unei ţări întregi.

Apărarea lui Stere depe înălţimea tribunei Camerei, a alcătuit poate cea mai frumoasă pagină a vieţii lui şi a afirmării adevăratului apărător al democraţiei româneşti. In cele două zile cât a ţinut discuţia validării sale, C. Stere şi-a scris singur pagina din istoria neamului în care va rămâne nemuritor.

El era „trădătorul" care muncise din răsputeri pentru a vedea Basarabia la patria moldovenească; trădător pt. că simţea românește.

Hulit de acei care te-au cunoscut şi te-au invidiat, vei cunoaşte cel puţin reabilitarea postumă, a marei generaţii care te va găsi în paginile istoriei ce se va scrie deacum înainte.

SCRIITORUL

Adevărata literatură a lui C. Stere s'a desăvârşurat în cel de al şaselea deceniu al existenţei sale. Anterior acestei epoce, a publicat nuvela „In vola valurilor"; un volum de impresii din „Ardeal; şi un volum de critică — mai mult impresii politico-sociale asupra unor scriitori—intitulat: „In literatură". Cu mulţi ani în urmă a colaborat la revista ieşeană: „Evenimentul literar", sub pseudonimul: „C. Şărcăleanu".

In 1897 lucrarea „Evoluţia individualităţii şi noţiunea de persoană", i-a deschis porţile Universităţii din Iaşi, încredinţându-i-se o catedră la facultatea juridică.

Intreaga lui operă literară, care oglindeşte toată viaţa lui sbuciumată, e cuprinsă în romanul ciclic: „In preajma revoluţiei", operă care întrece cu mult hotarele domeniului literar, fiind în acelaş timp un studiu complex de sociologie, politică şi istorie. Acest orizont larg deschis, C. Stere şi l-a pregătit de mult, din timpul când activa la „Viaţa Românească".

Opera lui capitală: „In preajma revoluţiei" este o frântură din istoria politică a României şi dacă Stere nu a făcut în cele 8 volume apărute, istorie pusă, obiectivă, şi literatură, aceasta se datoreşte faptului că a oglindit în reaga acţiune într'un suflet, acela veşnic răsvrătit, al lui Vania Răutu.

Acest ciclu de romane, pătruns de cel mai puternic dinamism, caracterizează de minune una din cele mai nebuloase epoce din faza de închegare a neamului, ajungând până la prima lovitură pe care a primit-o burghezia românească antebelică.

„Uraganul" — ultimul lui volum—desvăluie adevăratul rost al desăntuirei furiei ţărănimii noastre.

Prin ultimul său volum, C. Stere arată adevărata ţintă a titanicei sale munci depusă în alcătuirea operei lui.

Stere nu a căutat să aducă prinosul său romanului românesc, ci a vrut să umple un gol în literatura românească, dându-ne cel mai complect roman istoric şi politico-social.

Generaţii întregi vor rămâne cu regretul că, acest adânc gânditor a fost răpus prea de vreme, lipsindu-ne de ultima parte a operei sale; care l-ar fi pus şi pe el în adevărată lumină a faptelor ce au conlucrat la izolarea şi ostracizarea lui.

Totuşi cele 8 volume închid în paginile lor un monument nemuritor, ca o dovadă a trecerei lui pe aceste meleaguri atât de nestabile şi pline de ură şi nedreptate...

Dacă trupul lui Stere e mort, spiritul său va trăi!

IOAN MIHAIL
absolvent al Fac. de Drept

1-31 IULIE
O zi gratuită LA Cristal

Nereguli la serviciul casieriei din gara Iaşi

Lipsa sumei de 335.000 lei, în sarcina casierului colector

In urma unor nereguli săvârşite de d. Const. Adrian, casier colector în gara Iaşi, a sosit în localitate d. Datculescu, inspector general de control pe lângă Direcţia c. f. r.

D-sa, în prezenţa d-lor Rom. Ciugu'escu şi Gh. Cristescu, sub-şeful diviziei financiare c. f. r. controlând gestiunea d-lui Adrian a constatat lipsa sumei de 335.000 lei—lipsă pe care împricinatul n'a putut-o justifica.

D. Datculescu a dat un termen d-lui Adrian să prezinte banii lipsiţi din cassa colectoare.

D. Adrian obişnuia să facă camătă cu banii casieriei c.f.r. Ancheta continuă şi a fost sezizat parchetu

Unul care vindea carne de câine

şi făcea avere

Chişinău 2. — Autorităţile locale au primit un denunţ în care se arăta că un anume Spitzberg din str. Armeană face afaceri strălucite vânzînd carne de...câine.

S'a început o anchetă discretă care a stabilit că în adevăr numitul Spitzberg făcea un intens comerţ cu acest fel de carne.

El a fost arestat şi este cercetat la parchet.

Cor.

O donaţie

Cu prilejul punerei pietrei fundamentale a policlinicei „Iubirea de Oameni" d. Vasile Arseni preşedintele Casei Asigurărilor Sociale a donat suma de 2000 lei pentru această instituţie. Deasemenea a mai promis că de îndată ce policlinica va fi ridicată, va căuta pe cât posibil s'o ajute cu medicamentele necesare, pentruca meseriaşii ce se vor căuta acolo să găsească de toate atunci când vor avea nevoie.

MII DE IEŞENI
au cumpărat:
CIORAPI, LINGERIE ŞI TRICOTAJE în
Săptămâna de reclamă
A FABRICEI
„TRINACO"
Cernăuţi
IN URMA CEREREI PUBLICULUI IEŞAN
care nu s'a putut încă aproviziona, Filiala Iaşi a fabricei
„TRINACO"
a obţinut autorizarea să prelungească
Săptămâna de Reclamă
până Sâmbătă 4 Iulie inclusiv
cu aceleaşi preţuri reduse.
Profitaţi deci de ocazie şi vizitaţi încă astăzi magazinul
„TRINACO"
Sucursala Iaşi, Str. Ştefan cel Mare 11

CONCERTUL d-nei Sarah Goldstein

Amatorii de adevărată artă muzicală, aşteaptă cu nerăbdare seara de Sâmbătă 4 Iulie, când are loc în sala „Phoenix" concertul D-nei *Sarah Goldstein* dat în folosul şcoalei „Cultura".

Va fi o excepţională manifestare artistică, ştiut fiind că d-na Sarah Goldstein e un veritabil talent recunoscut şi în cercurile muzicale din străinătate.

Programul de Sâmbătă seară e alcătuit din opere clasice şi moderne.

D-na Sarah Goldstein va fi acompaniată la pian de d-ra Milian, o pianistă care începe a se afirma puternic.

Deasemeni îşi vor da concursul şi talentatele: d-na *Rhea Sylvia Goldstein—Grünberg* (vioară) şi d-ra *Eveline Fränckel*, o distinsă absolventă a clasei de piano.

m.

Concertul coral

al Asoc. învăţătorilor din Sibiu"

Vizita oaspeţilor în oraş

In seara zilei de Marţi 30 Iunie crt. a avut loc la Teatrul Naţional Concertul coral dat de „Asociaţia învăţătorilor din Sibiu".

Corul, condus de d. Ioan Tanase, învăţător, a cântat rumoase bucăţi populare şi patriotice din compozitorii români: Oancea, Timotei Popovici, Zirra, I. C. Baciu etc.

Apreciatului compozitor eşan d. Baciu, prezent în sală i s'a făcut o caldă manifestare de simpatie, cântându-i-se bucata „Ilenuţo-ia".

Publicul din sală — format numai din învăţătorii din judeţ şi oraş — precum şi din elevii şcolii normale „Vasile Lupu" — au ţinut să răsplătească cu ropote de aplauze execuţia impecabilă a melodiilor româneşti.

S'a jucat apoi „Se face ziuă" piesă patriotică într'un act, de Zaharia Bârsan.

Cu autobuzele puse la dispoziţie de societatea comunală de electricitate, oaspeţii au vizitat a doua zi oraşul, universitatea, expoziţia, Mitropolia, bisericile Trei Erarhi, Sf. Neculai, Golia, şi Cetăţuia, rămânând încântaţi.

In această lume de domni şi domnişoare tinere şi frumoase, nu erau de cât doi voluminoşi. Şi spre mândria noastră, erau doi ieşeni: Platon şi Mărgărint.

D.

Şedinţa Consiliului judeţean

Consiliul Judeţean sub preşidenţia pr. Popovici s'a întrunit eri după amiază.

Participă toţi consilierii în frunte cu d-nii: prefect Th Zippa, dr. Vasiliu medic primar, revizor Negru, prof. Petrovanu, Anibal Ciurea, Al. Zippa, Stroici, preşedintele Camerei de Agricultură etc. etc.

Se alege biroul consiliului care e compus din d-nii: pr. Sava Popovici preşedinte, Pr. D. Miron şi Gh. Gaşpar vicepreşedinţi, V. Petrescu şi V. Malai Mare secretari; Spiridon Irimescu şi Victor Bogdan chestori.

Se procedează apoi la alegerea diferitelor comuni administrative, după care şedinţa ia sfârşit.

Adunarea farmaciştilor neproprietari

şi alegerea noului comitet

Marţi 30 Iunie a avut loc o consfătuire a farmaciştilor neproprietari regionala Iaşi. La această consfatuire a luat parte şi d. I. Popovici, farmacist în Ministerul Sănătăţei, secretar general al Asociaţiei farmaciştilor neproprietari din România, ca delegat al centrului.

D. Popovici a făcut o amănunţită dare de seamă asupra activităţei prodigioase a centrului, din ultimul an, insistând în special asupra activităţii pentru modificarea şi apariţia regulamentului de funcţionare a colegiului farmaceutic.

După interesanta expunere a d-lui Popovici, s'a procedat la alegerea noului comitet al regionalei Iaşi.

Au fost aleşi:

I. Cohn, preşedinte; L. Klepper, vice-preşedinte, B. Ştuleanu, casieri, I. Caufman, secretar, Adriana Zamfirache şi Iulius Kaufman, membri, Alexandrina Axinte şi Comaniţă Aurelia, cenzori.

A luat apoi cuvântul d. Cohn în numele noului comitet, care a promis tuturor că se va activa întru câştigarea deziderateloe farmaciştilor neproprietari. A urmat apoi o agapă comună la „Azuga".

I. LUCA

Adunarea generală a Băncii Populare C.F.R.

Duminică a avut loc în sala căminului cultural c. f. r. dela Râpa Galbenă, adunarea generală a membrilor Băncii Populare c. f. r. Iaşi.

Adunarea a fost prezidată de d. Gh. Muşat, preş. consiliului de adţie care a ţinut un cuvânt de deschidere.

D. Ştefan Darie, cenzor a dat lămuriri asupra activităţii băncii; iar d. Gheorghiu, directorul Federaţiei Iaşi, a adus elogii conducătorilor acestei instituţii bancare.

D. Ion Hagiac a dat citire raportului de inspecţie a organelor de control, dând explicaţiuni asupra diferitelor conturi din bilanţ.

Adunarea a aprobat ambele bilanţuri prezentate.

Făcându-se alegerea membrilor ce urma a complecta consiliu, au fost aleşi aceiaşi, cu următoarea formaţie: Gh. Muşat preşedinte, Ioan Hagiac vice preşedinte, C. Adrian, St. Gheţcu, Er. Crivăţ, C. Petriu, I. Popovici, I. Antoniu, C. Chiratcu membri în consiliu, iar d-nii Darie St., Grigoraş P. şi Matei Ioan cenzori.

Asemenea adunarea Generală, a hotărât excluderea din bancă a d-lor Lucache Ct. Calistru şi Bartolomeu Sipoş, pentru defăimări aduse consiliului de Adţie şi băncei, în scris şi verbal.

Intrunirea sectorului naţ.-ţărănesc Gara

Duminică a avut loc o populată întrunire în sectorul naţ.-ţărănesc Gara,

Au vorbit d-nii col. V. Dumbravă, N. Schvartz, Gh. Vrabie, col. C. Rădescu, şi av. Andrief, aducând aspre critici actualului regim şi consiliului comunal al Iaşilor, pentru vitregia cu care tratează periferia oraşului.

S'a manifestat pentru şefii partidului naţ.-ţărănesc.

Festival şi bal la Ungheni

Sâmbătă 4 Iulie a. c. orele 9 jumătate seara va avea loc la Ungheni (Vasile Lupu), cu ocazia deschiderei sezonului de băi, un bogat Festival-artistic-cultural, urmat de bal, în saloanele Căminului Cultural C.F.R.

„Concurs de dans" alegerea lui Miss Ungheni, etc. Câştigătorii la concurs vor primi diferite surprize.

Cel mai renumit jazz va delecta publicul până la ziuă Tombolă şi ale surprize.

Pe această cale ieşenii amatori de dans şi sport sunt insistenţi rugaţi a lua parte, având în vedere concursurile de înot ce vor avea loc la ştrandul de la Prut.

x Cu referire la informaţia din ziarul „Ziua" cu data din 1 | VII a. c, se precizează că d-ra Elena Poruzanu-Gheţu, este nepoata defunctei Elena Poruzanu. Insă de pe urma defunctei, au mai rămas două fiice: Florica Ciurea şi Lucia Rotaru, moştenitoare directe.

x DR. BRENER specialist mamos, boli de femei. Cons. 2—6 d. a. Str. Banu.

Informaţii

x Parastas pentru Ştefan cel Mare. Azi se oficiază la mânăstirea Putna un parastas pentru domnitorul Ştefan cel Mare.

Serviciul divin va fi oficiat de un sobor de preoţi, în frunte cu I. P. S. S. Mitropolitul Visarion al Bucovinei.

x D-na Marica Botez din cartierul Brener, a reclamat parchetului pe fostul ei soţ Const. Săuceanu de care este divorsată.

Reclamanta pretinde că acesta o urmăreşte mereu, făcându-i viaţa imposibilă.

Se cercetează.

x A fost trimis în judecată pentru abuz de încredere Haralamb Nica din comuna Vânători, reclamat de d. Filip Fischler din str. Mârzescu proprietarul fabricei „Elveţia".

x Eri a plecat prima coloniе de copii de la şcoalele ieşene, la Strunga-Roman.

x D-na Braneta Bacher născută Fischler din str. V. Lupu a intentat acţiune de divors contra soţului ei Nisem Becher.

INFORMAŢIUNI

x Trib. secţia II a dat un nou termen în procesul de sustragere de acte întentat proprietarului ieşan d. Gh. Pilpel din Socola.

x D-na Maria col. Diamandi din str. Eminescu 1, a cerut justiţiei să dispue deschiderea succesiunei defunctei Aglaie Manu, d-sa fiind unica moştenitoare.

x D. dr. H. Zanft a făcut Tribunalului o cerere pentru ieşirea din indiviziunea imobilului Segal din Piaţa Halei.

x *Dr. S. Goldstein* strada Academiei No. 1 (vis-a-vis de Hotel Traian) Boli de femei, Venerice, Sifilis, Diatermie. *Tratamente cu unde ultrascurte* pentru Metrite, Salpingo-ovarite, Blenoragie cronică, Prostatită, Impotenţă, Flebită, Reumatism, Artrite cronice. Cons. 10—12, 3—7.

x D-nii comercianţi şi industriaşi din localitate sunt rugaţi ca la prezentarea comisioanelor ce strâng obiecte pentru bazar, pentru serata lucrătorilor tipografi din Iaşi, să dea concursul neprecupeţit pentru care comitetul le mulţumeşte anticipat.

x Cărţi de vizită comandaţi a „Opinia", Lăpuşneanu 37.

CUMPĂR OCAZIE dormitor şi sufragerie complecte, moderne, eventual covoare. Plătesc bine. A se adresa la ziar sub Gh. V.

PIANINĂ de ocazie, se caută. A se adresa la ziar sub E.

DE INCHIRIAT 3 camere şi o bucătărie, vitraj, camară de lemne, pivniţă, apă, lumină, sau 2 camere şi bucătărie, camară de lemne etc. A se adresa str. Albineţ 14 bis.

Se caută om de serviciu cu acte în regulă. A se adresa colectura Gh. Stănoiu, Piaţa Unirei No. 17.

Faţa impecabilă caracterizează femeia frumoasă. Faţa frumoasă, roză, fină catifelată, obţineţi numai prin întrebuinţarea cremei „Génius" a d-rului Földes PISTRUILE, coşurile, sbârciturile şi orice defecte ale feţei dispar în scurt timp prin întrebuinţarea CREMEI GÉNIUS Se foloseşte separat crema de zi şi crema de noapte. Întinereşte, înfrumuseţează faţa. Preţul unui borcan de zi 50 şi de noapte 50 lei. Întrucât CREMA „GENIUS" nu se găseşte deocamdată la parfumerii, drogherii sau farmacii, comenzile din provincie se vor adresa prin carte poştală direct farmaciei Dr. Földes Arad, Str. Eminescu 21. Comenzile se expediază prin poştă cu ramburs.

Sare de Mare pentru băi găsiţi la „CAMILA" şi la filiale

Dr. S. Streifi
fost asistent al Clinicelor urinare din Viena şi Berlin
Specialist în Boli şi Operaţii Genito-urinare
(Rinichi, Beşică, Prostată, Genitale)
Cistoscopie, Uretroscopie
Cons. 3—8 p. m.
Iaşi, Str. A. Panu 7
(lângă Şcoala Steaua)

E un adevăr banal: la dureri ia NOVAL

La farmacii cutii originale 3 buc. 10 lei

DOCTOR
ADRIAN ŞTEFĂNESCU
MEDIC DE SPITAL
Boli interne şi nervoase
Consult. 4—6 p. m.
Str. I. G. Duca Nr. 16
(fostă Muzeior)

DOCTORUL
OVIDIU CORDESCU
consultă şi operează de:
Nas, gât şi urechi
dela orele 4—7 p. m.
Str. I. G. Duca (Muzeior) 32

AZI la ROXY triumful cinematografiei moderne
TIMPURI NOUI
cu CHARLIE CHAPLIN
Al 2-lea film
Insula Pinguinilor
Miky Maus şi Pathe Nathan completează programul

STOMAC ÎNCĂRCAT VĂRSĂTURI-GREAŢĂ Apă de BREAZU
DECONGESTIONANT AL ORGANELOR DIGESTIVE GLANDE ... LA UN PAHAR DIMINEAŢA PE NEMÂNCATE

ULTIMA ORĂ

Altă formulă de remaniere a cabinetului

Bucureşti 2 -- Cercurile guvernamentale au lansat aseară o nouă formulă de remaniere.

Este vorba să plece din guvern d-nii Valer Pop, ministru de justiţie, Victor Bădulescu, subsecretar de stat la finanţe şi Leon subsecretar de stat la industrie.

Dl. Victor Bădulescu e vorba să fie numit ministrul României la Praga; dl. Iuca actual subsecretar la ministerul de interne va trece ca ministru al muncei şi vor mai intra în guvern d-nii Alimăniş-teanu ca subsecretar de stat la finanţe, Bursan ca subsecretar la industrie şi C. Tătăranu, subsecretar la interne.

*

Noul director general al C. F. R. va fi numit după întoarcerea d-lui Cezar Mereuţă din concediu.

E vorba ca noul director să fie d-l general Mihail Ionescu care a mai condus acum câţiva ani căile ferate.

*

Dl. ing. Caranfil, subsecretar de stat al aerului, va pleca zilele aceastea la Paris într'o importantă misiune.

Congresul liberal

Bucureşti 2.— De azi într'o săptămână va avea loc în sala Savoy, congresul general al partidului liberal.

Vor lua parte 820 delegaţi ai organizaţiilor judeţene şi se vor admite în sală accesul numai a 20 de ziarişti.

Congresul va fi prezidat de d. Dinu Brătianu, asistat de dl. Gh. Tătărescu.

Rămâne vacant un loc de deputat

D. George Vălimărescu a fost numit consul al Rominiei la Dresda.

Rămâne astfel vacant un loc de deputat la Brăila.

*

Grupul „Păreri Libere" s'a întrunit aseară la grădina botanică, discutând situaţia în preajma congresului liberal.

Înarmările germane

Londra 2.—Ziarul „Manchester Guardian" anunţă că Germania continuă în mod febril înarmările aeriene.

Până la sfârşitul anului, Germania va poseda 3300 avioane clasa I-a şi 2800 avioane clasa II-a.

Un negustor şi clienţii săi

sechestraţi de poliţie în magazin

Chişinău 2. — Poliţia fiind informată că la magazinul de coloniale Abram Rochberg se vinde peste orele legale, s'a deplasat la faţa locului.

Deşi trecuse de ora legală, magazinul era plin de clienţi.

Poliţia a sigilat uşile, sechestrând pe negustor şi clienţi în magazin.

Toţi au rămas închişi până la ora 2 noaptea, când au deschis geamurile şi au reclamat cazul autorităţilor.

Arhiducele Otto în Elveţia

Paris 2 — Agenţia Fournier anunţă din Băle (Elveţia) că eri a sosit acolo arhiducele Otto de Habsburg, care e supraveghiat de numeroşi agenţi secreţi.

Până acum arhiducele nu a avut nici o întrevedere cu legitimiştii austriaci.

Cenzura a interzis

polemica între „Dimineaţa" şi „Universul"

Bucureşti 2. — Cenzura a interzis cu desăvârşire polemica dintre ziarele „Dimineaţa" şi „Universul".

In „Dimineaţa" şi „Universul" apărute astăzi dimineaţă în Capitală, nu s'a mai permis nici un rând polemic.

D. Stelian Popescu, publică în pagina I-a a „Universului" un violent protest împotriva guvernului.

„Maniştii" continuă acţiunea

3000 adunări în Ardeal, în aceiaş zi

Cluj 2. — Comitetul regional al partidului Naţional-ţărănesc din Ardeal, care se întruneşte săptămâna viitoare, va hotărî ţinerea a trei mii de adunări în toate comunele din Ardeal, în aceiaşi zi, pentru popularizarea discursului dela Vinţ al d-lui Maniu.

*

In trecere prin Galaţi, d-l Mihalache, fiind întrebat despre propunerile făcute în adunarea de la Vinţi, a declarat că ele nu sunt în asentimentul d-lui Maniu şi că ar fi fost respinse de cei prezenţi.

*

La sfârşitul lunei Iulie va avea loc o nouă mare întrunire în Ardeal şi anume la Abrud, unde d-l Maniu va face noi declaraţiuni politice.

Intrevederea Mihalache-Costăchescu

D. prof. N. Costăchescu a sosit aseară în Capitală.

Astăzi d-sa va avea o intrevedere cu d. Ion Mihalache, care se întoarce din escursia din Deltă.

Un interview al d-lui Madgearu

Paris 2. — D. Virgil Madgearu a acordat un interview ziarului „Le Petit Parisien".

— Mişcarea de dreapta din România, a spus d. Madgearu, este reprezentată de d-ni Goga, Cuza şi garda de fier. Primii sunt răspunzători de mişcările produse în ultima vreme la Bucureşti.

In realitate însă, acţiunea vine de aiurea şi a obţinut şi aprobarea unor oameni politici, care neavând acces în masse, au invocat pericolul comunismului.

Fiind întrebat care este politica externă a partidului naţional-ţărănesc, d. Madgearu a răspuns:

„Partidul nostru susţine cu toate forţele politice d-lui Titulescu, pentrucă la noi în România, toţi cei care vor pace sunt francofili".

Un pădurar se spânzură

din cauza că a jurat falş

Podu-Iloae 2. Acum câteva zile s'a judecat la judecătoria locală procesul unor săteni din com. Păuşeşti.

Printre martori, a depus şi pădurarul N. Chiurchi, care ar fi jurat falş, denaturând lucrurile.

După proces, cuprins de remuşcări Chiurchi s'a dus în pădurea prinţului Sturza, de la Păuşeşti şi s'a spânzurat.

Autorităţile jandarmereşti locale au deschis o anchetă.

SORELL.

Tragica moarte a unui locotenent

Bârlad.—Locotenentul Ioan Capraru din Divizia VI Inf. Focşani, fiind în permisie în comuna sa Popeni, şi-a găsit moartea în împrejurări stupide.

Pe când stătea de vorbă cu nişte rude ale sale, locotenentul a scos din buzunar un pistol şi împreună cu un văr al său au început a examina arma.

La un moment dat, revolverul s'a descărcat. Glontele a lovit pe oficer în cap, omorându-l pe loc. SANDU

Anglia se va dezinteresa

de chestiunea independenţii Austriei

Berlin 2.— Corespondentul din Paris al ziarului „Deutsche Algemeine Zeitung" anunţă că hotărârea cancelarului Schusschnig de a nu merge la Geneva, a provocat vii nemulţumiri la Paris.

Se crede că Marea Britanie va interveni la Viena spre a face cunoscut că se va desinteresa de independenţa Austriei dacă cancelarul Schusschnig va continua politica sa anti-genevezâ.

Regina Maria la Viena

Viena 2. — Regina Maria a României, în trecere spre Londra, s'a oprit pentru câteva ore la Viena.

In gara, Regina Maria a fost întâmpinată de arhiducii Elena şi Anton de Habsburg şi de alţi membrii legaţiei române.

Prinderea unui bandit evadat

Autorităţile locale au urmărit în ultimul timp un periculos bandit, anume Victor Vieru zis Farăşcu, care a evadat de sub escortă, pe când era transportat la închisoarea Galata.

Acum câteva zile d. Luca Dumitru, aprod la Curtea de Apel Iaşi, a aflat că răufăcătorul se ascunde într'o grădină din apropierea locuinţei d-lui av. Clement Ionescu din str. Brânduşa.

Aprodul, primind delegaţiune specială din partea d-lui procuror Costinescu, a reuşit să prindă astă-noapte pe bandit.

Nenorocirea din str. Nicolina

Un copil calcat de o trăsură

Aseară s'a întâmplat un accident de circulaţie pe str. Nicolina. Trăsura No. 214 a dat peste copila Ioana Turicianu de 7 ani din str. Nicolina 141, provocându-i grave leziuni.

In stare gravă, fetiţa a fost transportată la spitalul israelit unde a primit ajutoare.

D. Haralambie Turicianu, tatăl victimei, s'a adresat poliţiei.

Sondă în flacări

Ploeşti 2. — Un puternic incendiu s'a declarat astă-noapte la schela Runcu proprietatea societăţei „Vega".

O sondă care dădea 2000 kg. ţiţei pe zi, nu mai poate fi utilizată.

Focul continuă.

Str. Brătianu 82
vis-a-vis de str. Mărzescu
Cumpăr bijuterii
Aur dinţi 140 lei gramul

M. S. Regele la Timişoara

Bucureşti 2 —M. S. Regele Carol şi Marele Voevod Mihai, însoţiţi de d-nii prim-ministru Tătărescu şi ministru Inculeţ, au plecat aseară la Timişoara, spre a asista la solemnitatea de azi a depunerii jurământului noilor subocotenenţi.

x Aflăm cu părere de rău încetarea din viaţă a cunoscutului ieşan Calman Mayer tatăl d-lui Dr. Beno Mayer — Condoleanţele noastre.

x COLONIA DE VARĂ DELA BUDACHI. — Aseară a plecat la Budachi, un număr de 60 copii din Iaşi, trimişi în colonia de vară, de către Epitropia Sf. Spiridon.

In gară se aflau d-nii Gh. Răileanu directorul general al Spiridoniei şi C. Drăghici.

Automobil
Chrysler-sport ocazie rară de vânzare. A se adresa Societăţei „LEONIDA".

CINEMA SIDOLI
ASTĂZI
dela 3—12 noaptea, 2 grandioase premiere
cu preţuri excepţionale de vară
18 şi 8 lei
Soţie şi Amantă
cu Kay Francis şi G. Brent
Al doilea film
Departe de civilizaţie
Cea mai originală expediţie în jungla malaeză.

Incendiu pe strada Palat

Un incendiu s'a produs astă-noapte pe str. Palat. Focul a izbucnit la cârciuma Talpalari din str. Palat 13 şi ameninţa să ia proporţii.

Până la sosirea pompierilor flăcările au distrus o parte din imobil.

In cele din urmă incendiul a fost localizat.

Poliţia a deschis o anchetă pentru a stabili cauzele incendiului.

Se vor îngădui jocurile de noroc

Bucureşti 2.—Se afirmă că în curând se va admite redeschiderea cazinourilor dela Sinaia şi depe malul mării. Decretele au şi fost întocmite.

Aprobarea va fi dată în urma apelului staţiunilor care au arătat că sunt distruse din cauza lipsei jocurilor de noroc.

Ştiri poliţieneşti

Doi negustori se încaieră în Piaţa Unirii

Negustorii Gh. Hobju din str. Morilor 2 şi C. Ungureanu din str. Dubalari 3, întâlnindu-se aseară în piaţa Unirii şi având un vechi diferend, s'au luat din nou la ceartă.

La un moment dat cei doi negustori au început să se lovească reciproc.

Au intervenit alţi comercianţi cari au despărţit pe beligeranţi.

Furt la un local

Locuitorul D. Canta din str. Socola 23, a reclamat poliţiei că pe când se afla în circiuma Solomon din str. St. Lazăr, i s'a sustras din buzunar o sumă de bani şi un ceas de aur.

Bănuieşte pe Luţă Căleanu şi Maria Cenuşă din strada Trancu 18.

Noui furturi

Femeia Maria Ciubotaru din str. Soarelui 30, a reclamat poliţiei că eri a plecat de acasă lăsându-şi copilul în supravegherea numitului Vasile Nica, fost paznic la o societate particulară de pază din Iaşi.

Reintorcându-se peste câteva ceasuri, a constatat cu surpriză că Vasile Nica a dispărut împreună cu... obiecte casnice de valoare.

— D. Simon Rubin din Bd. Ferdinand 16, a reclamat poliţiei că prostituata Maria Paul din str. Bahlui 1, i-ar fi sustras din buzunar o sumă de bani.

Se cercetează. REP.

x Pentru „Monitorul Oficial" se primesc orice publicaţii la adţia ziarului „Opinia".

Ziua 12

Continuă dezbaterile procesului nenorocirei dela Cotroceni

Vinovăţia ajutorului de primar Vasilescu

Bucureşti 2 — In sala Curţii cu Juri, continuă desbaterile procesului nenorocirei de la Cotroceni.

In cursul dimineţii s'a început audierea martorilor acuzării. Sunt prezenţi 15 martori.

Este ascultat constructorul N. Răileanu, care a lucrat una din tribunele ce nu s'au dărâmat.

E arată că antreprenorii au spus ajutorului de primar Vasilescu, că nu se vor putea efectua lucrări solide cu sumele prevăzute în deviz.

Vasilescu le-a răspuns:

— N'am timp de discuţii. Faceţi contestaţie.

Urmează Isidor Cristea, director financiar la Primărie, care recunoaşte că Vasilescu primea peste leafă şi alte stipendii. Deasemenea spune că Blumenfeld şi Druţu au primit banii înainte de a preda lucrările.

Şedinţa continuă.

Accident tragic al unui acrobat

Cernăuţi 2.—La parcul „Luna Cernăuţilor" s'a întâmplat aseară un accident tragic. Motociclistul Salvator, care făcea acrobaţii în „sfera morţii" a căzut de la înălţimea de 10 m. pe când alerga cu o viteză de 120 km. pe oră.

Acrobatul a fost internat în spital, cu capul complect sfărâmat şi leziuni grave pe tot corpul.

Starea lui e disperată.

O întrevedere a fruntaşilor ţărănişti

Bucureşti 2.— Ziarul „Credinţa" apărut azi în capitală publică ştirea că va avea loc peste câteva zile o importantă întrevedere între d-nii Mihalache, Maniu şi Costăchescu.

Cei trei fruntaşi naţional-ţărănişti vor examina chestiunile ce provoacă disensiuni în partid.

Sinuciderea unui perceptor

Constanţa 2.— Perceptorul V. Tomescu, de la circumscripţia I, s'a sinucis azi dimineaţă, aruncându-se în mare. Cauza e că a delapidat o sumă de bani.

Pentru vilegiatură comandaţi pijamale din dejalin cu preţuri eftine la
EDUARD

ANUL XXXII No. 8770

ABONAMENTE

Lei 350 . . . . pe un an
„ 180 . . . . „ 6 luni
„ 90 . . . . „ 3 „
„ 1000 . . Instituții publice

ATELIERELE TIPOGRAFICE
IAȘI. — STR. LAPUȘNEANU 37

Telefoane { Redacția 391 / Administrația 394 / Serviciul de noapte 367

1 LEU

OPINIA

Ziar popular cotidian

SAMBATA 4 IULIE 1936

OPINIA SERIA 66-a

PREMII Gratuite BON No. 36

Cum se încurajează turismul la noi...

Acei cari cunosc frumusețile țării noastre, sunt unanimi în a recunoaște că după Elveția și Tirolul austriac suntem țara cu cele mai vaste resurse turistice din întreaga Europă.

Bucovina, Valea Prahovei, Valea Jiului, Delta Dunării, Cheile Bicazului, Porțile de fier etc. etc oferă iubitorilor de frumos o simfonie de imagini, neegalată decât doar de priveliștile din sus amintitele două țări.

Logic și natural era ca toate aceste frumuseți să fie exploatate la maxim, făcându-le accesibile tuturor, printr'o cheltuială redusă și prin transporturi rapide și comode.

Or, deși avem un întreg angrenaj bugetivor menit să înlesnească turismul, activitatea pe care o desfășoară cei în drept, pare a fi de natura a contracara desvoltarea turismului.

Reducerea feroviară acordată anul acesta a fost, la început, de 25 la sută, spre deosebire de ceilalți ani, cînd în lipsa Oficiului de turism, reducerea era de 50 la sută.

A trebuit să curgă multa cerneală, și toți proprietarii de vile din stațiunile balneare și climaterice au trebuit să facă zeci de intervenții, pentru ca să revină la o soluție... *aș zice echitabilă.*

Într'adevăr, reducerea acordată este valabilă numai pentru trenurile personale. Pentru accelerat și rapid trebuie să plătești *în înirejme* tichetul și suplimentul.

Este un fel de socoteală muțărească de a ciupi măcar ceva din reducerea acordată și un fel de regret pentru largheța manifestată.

De ce să-l obligi pe om să aștepte ore întregi, în gările de legătură, trecerea unui „personal", sfidându-l cu nenumărate accelerate pe cari i le treci sub nas?..

Și apoi, de ce să-l faci pe călător să-și blesteme zilele că pleacă să „facă turism"?.

De la Iași, pe linia Pașcani la trenul de șapte seara, care are legătura cu acceleratele de București și de Cernăuți, garnitura trenului nu cuprinde decât *jumătate vagon de clasa doua.*

Și asta, în plin sezon de băi și în „luna Cernăuților"!.

Deși sosit în gară cu jumătate de oră înainte de plecarea trenului, am fost nevoit să stau pe culoar, în picioare, timp de două ore, mulțumind Proniei cerești că nu eram în situația călătorilor cari făceau pe *scara vagonului* voiajul de plăcere. Halal turism!..

Milton Gh. Lehrer

Agitația de la Geneva

După cum se știe, Negusul (în clișeu) a sosit la Geneva și personal și-a susținut cauza în fața Societății Națiunilor. Tot atunci s'a produs și incidentul provocat de ziariștii italieni, — incident care a sporit încordarea cu Italia.

Însă cauza Negusului este și rămâne o cauză pierdută. Bietul împărat etiopian are prilejul să constate că „egalitatea popoarelor" e o vorbă goală. La Geneva se ține numai discursuri umanitariste, dar fiecare țară se poartă după forța sa și după interesele particulare. Independența Abisiniei s'a pierdut sub ochii organizmului falimentar care se numește Societatea Națiunilor.

Iar învățământul general este că fiecare Stat trebue să se bizue pe forța lui proprie și pe alianțele particulare ce reușește să le încheie.

Vizita învățătorilor din Sibiu

Fără reclamă și fără zgomot, în seara zilei de 30 Iunie a avut loc una din cele mai înălțătoare manifestări culturale.

Învățătorii din orașul și județul Sibiu, porniți într'o escursie prin principalele orașe ale țării, au poposit în orașul nostru.

E au rămas profund emoționați de frumusețile naturale ale Capitalei Moldovei, cât și de măreția artistică a relicvelor istorice. Stăpâniți de optimism a onal (specific generației ebelice din vechiul regat), învățătorii Sibieni, printr'un spectacol dat la teatrul național, au făcut dovadă că sunt cu adevărat animați de înfăptuirea idealului românesc actual, care constă în unificarea sufletească a provinciilor.

Corurile populare specifice acelei regiuni ardelene, au entuziasmat asistența; costumele naționale și mândria ce se cetia pe frunțile dăscăliților și dascalilor ardeleni, amintia preocuparea pentru artă și ținuta demnă a românilor din acea reginne.

A urmat apoi piesa „Se face ziuă" care deși jucată de nespecialiști, a avut momente dramatice mișcătoare.

Mergând la Chișinău și la Cernăuți, acești improvizați actori pentru fecundarea unui naționalism constructiv, vor stârni mai departe admirația pentru arta și trecutul nostru.

E de regretat însă că spectatorii acestui oraș cultural au fost aproape numai dintre învățători ieșeni, publicul ignorând cu totul că sosise în localitate Săliștea și Rășinării.., în carne și oase.

PETRU DIMITRU

Din toată lumea

Rezultat

La comisia de bacalaureat care funcționează la Liceul Național, s'au prezintat 90 candidați, — absolvenți ai liceelor Național și Militar din Iași. Proporția era: 35 elevi ai liceului Național, și 55 ai Școalei Militare.

Rezultatul fezei este următorul:

Din cei 35 elevi ai liceului Național, au fost respinși 23, reușind numai 12.

Din cei 55 elevi ai Școalei Militare, au fost respinși numai 6, reușind 49.

Co cursul scris a fost strict secret (în ce privește numele candidaților), astfel că imparțialitaten rezultatului e în afară de orce îndoială.

Se dovedește admirabila metodă didactică de la liceul Militar din Iași.

La această școală există ordine, disciplină, prioritate pentru învățământ. Nu există infiltrațiuni politice printre elevi; și nici chiar în corpul didactic. Toată lumea e la datorie, — înțelegând că rostul unei școli este exclusiv acela de a învăța carte pe elevi, și a organiza, cu măsură, programa de învățământ.

In asemenea situație, rezultatul nu putea să fie decât excelent.

Liceul Militar din Iași se plasează în prima linie, — făcând cinste țării.

Expoziția din 1937

Următoarele patruzeci de țări și-au anunțat participarea oficială la Expoziția din Paris în 1937.

Germania, Argentina, Austria, Belgia, Brazilia, Canada, Chili, Cuba, Danemarca, Egipt, St. Unite, Spania, Estonia, Equator, Finlanda, Anglia, Grecia, Haiti, Ungaria, Iranul, Italia, Japonia, Letonia, Lituania, Luxemburg, Monaco, Nicaragua, Norvegia, Olanda, Peru, Polonia, *România*, Siam, Suedia, Elveția, Cehoslovacia, Turcia, Rusia, Uruguai și Yugoslavia.

Organizatorii expoziției franceze duc în prezent tratative cu alte 10 State, astfel că e posibil să participe un număr de 50 de țări la Expoziția din Paris.

„Societatea incoherenților"

Se împlinesc 50 de ani decând la Paris, în 1886 s'a dizolvat „Societatea incoherenților".

Dizolvarea fu provocată chiar de proprii ei fondatori: Jules Lévy și Paul Bilhaud.

„Societatea incoherenților" era formată din elita intelectuală a Franței.

La Paris se mai păstrează încă multe amintiri ale acestui extravagant cerc artistic.

Între altele, se poate admira un reușit portret al artistului Louis Veuillot,—pictat pe... o scrumieră!...

Nu era albastru!..

Louise Montagu, fiica Ducelui de Manchester și sora celebrului Lord Montagu, voia să se mărite în ascuns cu un mic burghez din Fairfield, un orășel din Connecticut.

Însă legea care domnește în acest ținut, prevede că viitorii soți trebue să-și facă analiza sângelui.

Lady Louise Montagu se supuse în fața legii și astfel medicul putu constata că sângele nobilei logodnice, nu numai că nu era... albastru, dar mai prezinta și oarecare pericol pentru sănătatea viitorului soț...

.. Și astfel fu evitată o mezalianță!..

Congresul familiei

Membrii familiei O'Brien s'au adunat zilele trecute la Londra, în „congres internațional".

Termenul nu e de loc deplasat, fiindcă membrii acestei familii glorioase sunt răsfândiți pe toată suprafața pământului.

Șeful familiei O'Brien este Lordul Inchiquin, descendent direct din Brian Boroimhe, rege al Irlandei în 1002, ucis într'o luptă aproape de Dublin, în anul 1014.

Ramura franceză a O'Brien-ilor numără un mareșal al Franței: Charles O'Brien, conte de Clare și de Thomond (mort la Paris în 1761)

Ramura spaniolă a familiei O'Brien a avut un guvernator în Catalonia (1650).

In Olanda, ramura acestei nobile familii poartă numele de Obreen.

Actualul Lord Inchiquin este al șaisprezece-lea baron cu acest nume.

Anchetele „Opiniei"

Telegrafiștii și impiegații c.f.r.

Reduceri de personal. Curbe de sacrificiu. Pensionarii Bârnovei și Bisericanilor. Mizerii în birourile c.f.r.— Concediile de vară.

Marea majoritate a personalului de cale ferată o formează funcționarii din serviciul Mișcării, printre care rol important ocupă impiegații și telegrafiștii.

Vom încerca să facem un scurt istoric, arătând fazele prin care a trecut funcția de telegrafist și impiegat în timp de 16 ani.

Telegrafiștii în trecut se recrutau din școlile de telegraf; și grație sporului de absolvenți ce-l dădeau aceste școli, orice stație principală era deservită de trei telegrafiști în curs de 12 ore. La fel erau repartizați și impiegații de mișcare.

Reduceri de personal

După 1926 au inceput reducerile de personal și astfel în stații s'a redus numărul telegrafiștilor și impiegaților dela 3 la 2; sporindu-se în schimb orele de serviciu dela 12 la 24 ore.

Curbe de sacrificiu

O vorbă românească glăsuește că „niciodată o nenorocire nu vine singură". După pacostea reducerilor de personal, au mai survenit curbele de sacrificiu și uniformele obligatorii; deci viața telegrafiștilor și impiegaților a devenit din ce în ce mai vitregă.

Drept consecință a acestei stări de lucruri, numărul telegrafiștilor și impiegaților tuberculoși a sporit simțitor. Trăiți în aerul viciat și ucigător al birourilor c.f.r., li s'a deschis o nouă cale: sanatoriile.

Mulți sfârșesc la Bisericani, Bârnova, Toria, Ruginoasa, etc., iar de aici trec în adevărata moștenire a pământului, lăsând în urmă o amilie tuberculizată.

Pentru a ne da seama de ravagiile ce le face tuberculoza în rândurile ceferiștilor, e deajuns să amintim că 50 la sută din ei sfârșesc în sanatorii. Iată adevărul, iată la ce nu se gândește administrația c. f. r. atunci când pune o nouă curbă pe salarii și când face noui reduceri de personal. Dar dorința de economii a administrației c. f. r. nu s'a oprit aici. Pe salariile ceferiștilor apasă greu 4 curbe de sacrificiu iar impiegații și telegrafiștii au fost reduși câte unul de stație, urmând să facă 24 ore de serviciu și nu mai 12 ore libere.

*

Până aici am vorbit de personalul de pe linie — din exterior cum s'ar spune în imbajul ceferist. Dar mai este o categorie de ceferiști care suferă, în plus, alte neajunsuri: telegrafiștii din biroul central Iași. In acest birou se găsesc zece aparate deservite numai de 4 telegrafiști. Munca aicea e mult mai grea ca pe linie, din cauza aerului îmbâcsit. Mulți care au lucrat aici, au plecat direct la sanatoriu. Niciodată acest birou nu este desinfectat deoarece se lucrează în permanență. Trec luni și nu se deschide un geam, iar

(Continuarea în pag. 2-a

Lecția pădurarului din Păușești

La judecătoria din Podu-Iloae s'a desbătut procesul unor săteni din Păușești. Probabil un proces neinsemnat, cu încălcare de hotar, vite scăpate în ogor, sau furt de lânețe.

Printre martori a fost și un pădurar din Păușești, care se vede că și-a vândut sufletul uneia din părți pentru un car de lucernă sau un sac de făină.

Și... a jurat strâmb. Adică altfel de cum știa că-i adevărul.

Când s'a întors însă în codrul lui și a rămas singur în fața ordinei dumnezeești, pădurarul și-a dat seama de greșala în care a căzut.

Alături de mersul drept al celor necuvântătoare, de dreptatea sădită în orice pâlc de buruiene, în orice trunchiu de copac, pădurarul a văzut calea rea pe care a pășit și sufletul lui n'a mai putut răbda.

In fața cerului curat, în mijlocul codrului, pădurarul și-a înodat juvățul nemerniciei în jurul grumazului.

Cazul lui desigur a trecut neobservat ca atâtea altele, în iureșul vremii.

Dar ce lecție teribilă ne dă pădurarul simplu de la Păușești, pădurarul care a jurat strâmb într'un fleac de contravenție și apoi s'a spânzurat pentru atâta lucru!

Desigur că politicienii veroși, deprinși să jure pe șaptezeci și șapte de crezuri politice, antreprenorii și misiții autorităților de tot felul, cu devize și licitații obscure, atâția și atâția oameni fără scrupule, obișnuiți cu noroiul falșului și al excrocheriei, vor zâmbi în fața acestui caz zicând:

— Se vede că era nebun! De-abea când apucase pe drumul cel „bun", s'a spânzurat. Putea să facă o „carieră" frumoasă...

Da, în adevăr, pădurarul din Păușești ar fi putut face carieră, dacă în loc să plece în pădure, s'ar fi îndreptat spre oraș.

Aici și-ar fi dat seama că a jura strâmb e ceva intrat în obiceiul pământului, ca și a fura sau a jăcmăni fără cruțare.

In codru însă l-a copleșit cinstea sfântă a viețuitoarelor sălbatice, ordinea dreaptă sălășluind de veacuri în bungetul stejarilor și a găsit că singura scăpare e streangul.

Streangul purificator pe care l'am dori atârnat la poarta oricărei instituții de stat sau particulare, la orice societate, fie ea Cagero sau koda.

Deocamdată ne mângâem cu ideia că măcar în umbra codrilor au mai rămas suflete cari să creadă că *drumul cinstei e cel adevărat.* Și asta e mult, în veacul șantajului și al excrocheriei.

AUREL LEON

Note

Cu submarinul

In presa americană, Jules Verne e amintit azi în pagini întregi. Aceasta cu prilejul terminării construcției unui submarin, așa cum l'a descris marele scriitor francez.

Acest nou submarin pornește în cercetarea mării Careib, la o adâncime de 7000 mile.

Oamenii de știință, cari se vor îmbarca se găsesc sub comanda căpitanului I. R. Lewy, dela centrala serviciului apelor din Statele-Unite.

O vizită la Școala Profesională de fete Gr. II „Neculai Roșca Codreanu" din Bârlad

Intre falnicele ziduri, depe Bulevardul Epureanu, unde până în 1933 a funcționat excelenta școală normală de fete, este astăzi adăpostită Școala Profesională de fete Gr. II, condusă, energic și cu succes, de aceași Doamnă Directoare, dela Școala Normală, Doamna Profesoară Mina S. Popa.

Cum pășești pragul porții, ochii nu ți se satură de-a privi curățenia, ordinea, disciplina elevelor care mișună, în toate părțile, ca niște albine harnice și discrete, încât întreaga activitate — cărturărească și dela ateliere — se desfășoară în mod mecanic și cu rezultate din cele mai eficace.

Anul școlar 1935 | 36 a numărat 171 eleve înscrise, din care au promovat 102, rămânând 46 corijente, 10 repetente, 12 retrase și una eliminată. Procentul situației școlare, în raport cu numărul total al efectivului de eleve, este cât se poate de îmbucurător ceace dovedește pe deo parte munca depusă de corpul didactic, iar pe de alta silința stăruitoare a elevelor.

In această școală funcționează și un internat, care adăpostește 54 eleve în condițiuni admirabile, fiind scutite de mizeria gazdelor și de alte inconveniente care periclitează mult viața și educația fetelor.

Ce bine ar fi când toate școlile, de orice categorie, ar căuta să rezolve această delicată problemă, din cauza căreia de multe ori suntem nevoiți să înregistrăm cazuri de mari perturbări în disciplina elevelor sau elevilor.

Internatele și căminurile vor fi salvarea tineretului nostru dela țară, dornic de învățătură dar lipsit de o îndrumare părintească, care să-i controleze zi cu zi pașii, mai ales în anii adolescenții care sunt cei mai critici.

Trecem să cercetăm cu atențiune Expoziția. Nu știi ce să admiri întâi. Doamnele și Domnișoarele Maestre au căutat să se întreacă, s'atingă maximul de perfecțiune în executarea specialităților profesiunii lor. Un întreg bazar, rânduit pe clase, dela cele mai mici până la cele mai mari, după cum urmează:

Atelierul de Croitorie Gr. II, condus de D-nele Elena Berbescu și Maria Massgras, expune rochii executate în perfecțiune. Atelierul de Rufărie Gr. II condus de Doamnele Elena Duda și Maria Badu, expune lengerie fină cât se poate de reușită. Atelierul de Croitorie Gr. I condus de D-rele Maria Ciuciu și Carolina Greifenberg cu rochii bine executate. Atelierul de Lengerie Gr. I condus cu pricepere de D-ra Maria Gheorghiu.

Atelierul de Mode Flori, Gr. I. condus de D-ra Ecaterina Ghimuș și D-na Teodora Rouso, simpatic și atră-

Continuarea în pagina 2-a

atrage atenţiunea tuturor că ea deţine un

RECORD *senzaţional*

La tragerea dela 15 Iunie a Loteriei de Stat, a avut cea mai mare şansă înregistrată până în prezent. Colectura MERCUR a **încasat** dela totalul jucătorilor săi **8 milioane lei** pe lozuri şi a **plătit** acestora **înapoi 15 MILIOANE!** Este un record care vă arată **DRUMUL ADEVĂRAT al NOROCULUI**

spre

COLECTURA "MERCUR"

COLECTURA RECORDULUI

Nu există oraş, în care "MERCUR" să nu aibă reprezentanţii ei autorizaţi, cu GHIŞEE DE VÂNZAREA LOZURILOR.

100.000 FETE ÎN VÂRSTĂ SE VOR MARITA

Anul acesta!

Mii de feme au găsit dragoste şi fericire prin acest mijloc care izbuteşte totdeauna. Fete în vârstă de 40 şi 50 de ani au recăpătat farmecul lor de fată tânără şi s'au măritat cu tineri de bună familie—mult după ce au pierdut speranţa de a găsi un bărbat. Astăzi mame şi chiar bunice pot recăpăta tenul fraged şi limpede din zilele lor de tinereţe.

Un nou aliment vital al celulelor, numit „Biocel", a fost extras din animale tinere ale căror îngrijire de către Profesorul Dr. Stejskal dela Universitatea din Viena. In cursul încercărilor oficiale făcute în spitale „Biocelul" a suprimat sbârciturile din obrazul unor femei de 60-70 de ani. Acest „Biocel" e acum conţinut în Crema Tokalon, aliment pentru piele, culoarea roză, celebra Cremă de Paris, şi numai în ea. Aplicată noaptea nutreşte şi întinereşte pielea în timp ce dormiţi. Ziua întrebuinţaţi Crema Tokalon, cu culoarea albă (neunsuroasă), care dizolvă cosurile, strânge porii dilataţi şi face moale, netedă şi albă pielea cea mai aspră şi întunecată. Zece zile de tratament vor face să arătaţi cu *zece ani mai tânără*. In trei săptămâni veţi căpăta un ten fermecător de fată tânără, la care puţini bărbaţi pot rezista. Se garantează excelente rezultate, altfel banii se restituie. De vânzare la toate farmaciile, drogheriile şi parfumeriile din ţară.

NUMAI ANTINEVRALGICUL **JAWOL** VA AJUTA

Staţiunea Balneo-Climaterică

IACOBENI

s'a deschis la 1 Iunie, având în stabilimentul nou construit, băi de apă sulfuroasă radioactivă şi băi de arnică cu adausuri de sare de cetină, precum şi băi de nămol preparate cu apă sulfuroasă, cu reacţiuni curative deosebit de bune. Indicate în reumatism, gută, boli de piele, scrofuloză, fenomenale la ischias (sciatică); băile de arnică, cu adausuri, sunt excelente pentru întremarea copiilor debili, rachitici, scrofuloşi, anemici şi pentru femei slăbite după naşteri grele şi avorturi.

Restaurante şi locuinţe eftine (500—2000 lei). Multe şi variate distracţii şi excursii. Preţuri de ocazie de putină: Iunie, Septembrie lei 40, Iulie, August 60 lei; de nămol: Iunie, Septembrie 80 lei, Iulie, August 90 lei.

Gară, poştă, hoteluri, pensiuni, etc. Masă: 60—80 lei zilnic.

Comisiunea balneară

Informaţii

x *Dr. Iuliu Ghelerter*, medic de spital, balneolog, consultă în timpul sezonului la *Slănic-Moldova*, Vila Danale.

x *Jucării de vară* pentru copii şi anume: hârleţe, lopeţi, stropitori, mingi, jocuri instructive, baloane etc., se vând cu preţurile cele mai eftine numai la magazinul „*Cuibul Păsărilor*" str. I. C. Brătianu. 4

x Un purgativ uşor şi plăcut este LAXATIV WERNER (Pastile purgative cu chocolată). Preparat de Farmacia Werner—Iaşi. 13

x *Dr. S. Goldstein* strada Academiei No. 1 (vis-a-vis de Hotel Traian) Boli de femei, Venerice, Sifilis, Diatermie. *Tratamente cu unde ultrascurte* pentru Metrite, Salpingo-ovarite, Blenoragie cronică, Prostatită, Impotenţă, Flebită, Reumatism, Artrite cronice. Cons. 10—12, 3—7.

x ***Doctorul M. Ovid*** *fost asistent al clinicelor ortopedice din Viena, specialist în ortopedie şi chirurgie ortopedică, tratează şi operează maladiile oaselor şi ale încheieturilor, tracturi şi luxaţii, tuberculoza coloanei vertebrale, artritele cronice, diformaţiile înăscute şi dobândite ale membrelor şi coloanei vertebrale, paraliziile musculare,— paraliziile infantile—luxaţia congenitală a şoldului.*

Tratamentul piciorului plat dureros cu Einlagen după model gipsat.

Proteze, bandaje şi aparate ortopedice.

Consultaţii dela 3—6 str. Elena Doamna 27 Iaşi.

LICITAŢIE

Se aduce la cunoştinţa celor interesaţi că Mercuri 15 Iulie 1936, ora 9 dim. se va ţine licitaţie publică în cancelaria Şcolii Comerciale Elementare de Băeţi din Iaşi, str. Lascar Catargiu No. 25 pentru procurarea de lemne de foc, esenţă tare.

Caietul de sarcini şi deviz-ul pot fi văzute în fiecare zi la cancelaria şcolei, între orele 8—12 dim. Direcţiunea

DURERI DE CAP

ORICÂT DE APĂSĂTOARE, ORICÂT DE GRELE COMBATE SIGUR NUMAI

NOVAL

NU ATACĂ INIMA, NU IRITĂ RINICHII

Cereţi la farmacii cutii originale.

Telegrafiştii şi impiegaţii c.f.r.

Continuarea din pag. 1-a

telegrafiştii deseori reclamă că în timp ce lucrează la aparate, li se urcă ploşniţele pe haine!

La toate acestea, administraţia c. f. r. a mai adăogat un neajuns în plus, reducând prima specială, dela 600 lei la 200 lei.

Salarul unui telegrafist ajunge până la 4.500 lei lunar, dar nu primeşte în mână decât 2.000—2.500 lei.

Concediile de vară

E locul să amintim, şi de felul cum se acordă concediile de vară.

Funcţionarii dela orice instituţie, după un an de muncă au răgaz o lună pentru odihna trupului şi recrearea sufletului.

Calea ferată nu prea uzează acest beneficiu pentru funcţionarii ei. Sau dacă se acordă concedii, se acordă pe sprânceană şi pe simpatii.

Natural ar fi — de altfel aceasta o prevede şi statutul c. f. r. — că în cazul când supusul nu uzează de concediul de vară, să-i se plătească salarul dublu în această lună. Aşa se obişnueşte la alte instituţii; la calea ferată însă nu.

Iată dar dece personalul ceferist este în veşnică agitaţie. Sunt prea apăsătoare şi strigătoare la cer necazurile lor.

Grigore Spiru

x D-na Maria Kerner din Tg. Copou, a cerut Tribunalului să oblige pe soţul ei d. Fritz Kerner cu care se află în divorş, la o pensie alimentară în sumă de 4 mii lei lunar.

x D-na Natalia Haiţcu din Str. Oancea 43, a reclamat parchetului pe chiriaşul ei Cristea Atanasiu funcţionar a Uzină, pentru calomnie.

NUMAI RISIPITORII

nu vor utiliza ocazia de a realiza mari economii în

ULTIMELE 2 ZILE

— din —

Săptămâna de reclamă

A FABRICEI

„TRINACO"

Cernăuţi

Toţi amatorii de mărfuri bune şi eftine îşi pot încă procura

CIORAPI, TRICOTAJE, LINGERIE

cu preţuri extrem de reduse

astăzi Vineri şi mâine Sâmbătă

la magazinul

„TRINACO"

Sucursala Iaşi, Str. Ştefan cel Mare 11

Alte amintiri despre C. Stere

pe când era la Iaşi

Unirea Basarabiei şi hora din Lăpuşneanu - Stratagema scriitorilor bolşevici

In primăvara anului 1918, când a sosit marea veste că Basarabia a revenit pentru veci la patria mamă,—entuziasmul în Iaşi a fost neasemuit de mare. Am putea spune, că toată ţara se adunase în faţa palatului regal, proviZor instatat în casa Creditului Urban, fost înainte reşedinţa lui Vodă-Cuza.

Pe balconul Creditului apărură Regele Ferdinand, Regina Maria şi întreaga familie regală, având la dreapta pe Ionel Brăteanu şi la stânga pe Constantin Stere.

Ovaţiunile şi aclamarea păreau nesfârşite. La cererea poporului Regele, familia regală, miniştrii şi Stere, se coborâră în stradă — şi se încinse o horă formidabilă la care au participat populaţia cu mare şi mic.

A fost hora unirei a românilor de pretutindeni.

*

L'am mai văzut pe Stere, acum 9 ani în restaurantul gării Iaşi, luând masa cu d. dr. Cazacu.

Când am intrat în restaurant, Stere citea un volum rusesc. Şi Stere şi dr. Cazacu făceau un haz nemaipomenit.

La rugămintea mea, Stere îmi povesti rostul acelei cărţi.

Şi spunea:

— „Marii scriitori bolşevici cu toată cenzura atât de riguroasă, găsesc totuşi mijlocul de a critica vehement ceia ce se petrece la ei.

Autorul acestui volum descrie o instituţie pentru popor, ce era considerată ca o fală, — dar în realitate era o mizerie. Această mizerie se poate ceti în acest volum,— mizerie cetită printre rânduri, marcată de o reclamă mare".

De atunci, nu l-am mai revăzut pe C. Stere!

DAN

Frumoasă festivitate şcolară

de sfîrşit de an şi distribuirea premiilor la şc. de meserii V. Mălinescu

O frumoasă festivitate de sfârşit de an s'a desfăşurat la şcoala de meserii „Vasile Mălinescu".

Serbarea a început printr'un reuşit program artistic executat de elevii şcoalei. S'a jucat şi un act din Caragiale, în mod foarte reuşit, după care directorul şcoalei d. ing. Vântu a purces la împărţirea premiilor. Au fost premiaţi următorii elevi:

CLASA I. Const. Nicoară premiul 1; Gh. Silvestru premiul 2; Ciobotaru premiu 3.

CLASA II-a. Alex. Leonida premiu 1; Vl. Osodciu pr. II; Const. Perjescu pr. 3.

CLASA 3-a. Lazăr Ilie pr. 1; Lazăr Ştefan pr. II; N. Beliofuncă pr. 3.

CLASA 4. Ioan Leahu pr. 1; Gânsaru pr. II, Const. Lucuţă pr. 3.

CLASA 5. D. Leonidov pr. I; D. Murgu pr. II, Ioan Botez pr. 3.

*

După solemnitatea împărţirei premiilor, d. director N. Vântu a rostit o interesantă cuvântare vorbind despre rostul şcoalelor de meserii în economia ţării.

Incheind cu unele sfaturi către absolvenţii şcoalei, d. ing. Vântu a spus:

„Astăzi când viaţa industrială merge spre continuă perfecţionare şi maşina înlocueşte pe om, se cere o muncă extrem de încordată, pentruca acei ce absolvesc o şcoală de meserii să se facă necesari şi să-şi câştige existenţa. Dar luaţi aminte: viitorul este al vostru al acelora ce prin muncă onorabilă veţi căuta să vă faceţi rost în viaţă.

De aceia să nu vă lăsaţi de meseria învăţată spre a deveni postulanţi de servicii publice, ci să căutaţi să exercitaţi şi să perfecţionaţi ceia ce şcoala v'a învăţat.

Pornind la studii mai departe sau direct la practicarea meseriei, să căutaţi să desvoltaţi şi acele însuşiri ce înobilează omul".

D. Vântu a mulţumit apoi corpului profesoral, maiştrilor şi elevilor pentru stăruinţa depusă în timpul anului.

A vorbit apoi d. Gh. Popa Radu membru în comitetul şcolar, aducând elogii directorului şcoalei, după care asistenţa a vizitat expoziţia de lucrări de artă executate în atelierele şcoalei — expoziţie despre care ne vom ocupa cu alt prilej.

DESS.

O vizită la Şcoala Profesională de fete Gr. II „Neculai Roşca Codreanu" din Bârlad

(Continuare din p. 1-a)

gător; găsim expuse pălării de damă, poşete şi flori lipsite de orice cusur.

Urmează munca rodnică şi migăloasă a fetelor de clasa I şi II (Curs preparator) de sub conducerea d-nelor Elvira Demetrescu, Elena Berescu, Paraschiva Nicolau şi Elena Munteanu, o serie întreagă de rochiţe pentru copii, haine pentru îngeraşi, care sunt apoape toate reţinute de mamele iubitoare care voiesc să facă surprize plăcute odraslelor.

In sfârşit, vine expoziţia desemnului şi picturii de vase, care mărturisim că le-am găsit artistic lucrate, d-ra Maria Vasilescu a dat dovadă de mare talent, iar ucenicele sale au înţeles'o minunat cînd au fost în stare să ne dea adevărate opere de artă românească.

Cu multă greutate ne hotărîm a părăsi sala de expoziţie care cuprinde muncă, pricepere şi chiar sacrificiu.

Aci se poate vedea ce lucruri măestrite pot eşi din mâinele omului şi aici viitoarea gospodină poate fi pregătită de a fi un odor scump la casa ei.

De aceia nu avem cuvinte, pentru a putea aprecia în totul, aşa cum se cuvine, întreaga activitate didactică şi practică a acestei şcoli. Felicităm, cu toată sinceritatea, pe D-na Directoare Mina S. Popa, ai cărei ochi veghetori verifică orice se petrece în această instituţie.

Deasemeni distinsul Corp. Didactic merită toată admiraţia noastră, urându-i să se bucure de succese şi mai mari în viitor.

Desigur că şi harnicele eleve au dreptul la o încurajare a noastră şi le urăm izbândă cât mai mare, spre bucuria părinţilor şi a societăţii mai ales, care aşteaptă dela ele cât mai strălucite rezultate.

Sârşitul acestei activităţi a încheiat cu o reuşită serbare dată în sala de festivităţi, în ziua de 28 Iunie orele 10 a. m. după următorul program: „Bun Trap", cor, „Unda trece" poezie recitare de eleva Daghie Felicia clasa VI-a, „Jelui-m'aşi şi n'am cui", cor, „Dorul României" cor, Balada Florilor, Mureşeanca, dans naţional.

Corurile au fost conduse de D-ra Cecilia Artenie, iar dansurile de D-na Plugaru Maria, care merită toată lauda.

Inainte de împărţirea premiilor elevelor, care s'au distins la studii şi la lucru, d-na Directoare Mina Popa a rostit un cuvânt bine documentat despre educaţie şi rolul mamei, dând staturi şi stimulând pentru o mai mare grijă ce trebue dată creşterei copiilor din ziua de azi.

A mulţumit donatorilor şi autorităţilor care s'au arătat atenţi faţă de şcoală ori decâte ori s'a simţit nevoie.

Face un apel către părinţi de-a fi punctuali în toate obligaţiile ce le-au faţă de şcoală şi copii şi dela care societatea aşteaptă totul, deoarece Statul fiind împovărat, nu mai poate face faţă imprejurărilor actuale.

Pr. Corneliu M. Grumăzescu
profesor-secundar
Bîrlad

LIMONADA FAVORIT

n'are nevoe de reclamă

Numai cu plomba originală.

De găsit pretutindeni.

Cum s'a produs neregula dela serviciul Casieriei din gara Iaşi

Operaţiile de cămătărie ale casierului Adrian - I s'a dat termen pentru restituirea banilor

Am relatat eri despre cazul casierului Const. Adrian din gara locală, în gestiunea căruia Cristescu, sub şef al diviziei financiare a găsit neregului băneşti în sumă de 335.000 lei.

Reprezentantul direcţiei generale c. f. d. Datculescu a continuat ancheta secondat de d. Gh. Cristescu, sub-şeful diviziei financiare dela Iaşi.

*

Fiind întrebat cum explică lipsa acestei importante sume, d. Adrian a declarat că ar fi fost furat ori înşelat de cineva. Avea mare incredere în cinstea şi corectitudinea acelora cu care era în legătură.

D. Adrian a recunoscut că dădea bani cu împrumut funcţionarilor c. f. r. până la achitarea salariilor acestora

Suma împrumutată ar fi de 25.000 lei şi este înglobată în lipsa totală de 335.000 lei.

50 şi 60 la sută dobîndă !

In privinţa împrumuturilor ce le-a făcut d. Adrian din cassa c. f. r-ului, ţinem să precizăm că d-sa n'ar fi făcut chiar aşa.. caritate creştină, cum pretinde ci făcea adevărată cămătărie, protejat oarecum de unele organe superioare.

Ne-am mai ocupat în trecut de cazul casierului Adrian, în urma unor reclamaţii ale personalului c. f. r. din gara Iaşi.

Deobicei micii slujbaşi împrumutau sume ce variau între 100—400 lei, pentru care d. Adrian pretindea procente de 50, 60 la sută şi în unele cazur chiar 100 la sută.

La primirea salariilor, d. Adrian îşi instala biroul cu conturile d-sale, lângă casă, şi-i executa pe creditori după plac. Şi aceasta a dăinuit ani de zile !

Abia când s'a auzit despre un control la Iaşi, i s'a luat sarcina d-lui Adrian de casier plătitor, dându-i-se această atribuţie d-lui Paul Grigoraş.

Ca şi la Piatra Neamţ ?

De unde la inceput d. Adrian afirmase că ar fi fost furat ori înşelat de cineva, a revenit spunând că parte din bani i-ar fi dat cu împrumut şi să i se lase răgaz pentru a-i restitui.

Această ultimă declaraţie a fost luată de bună de d. Datculescu, care i-a dat un termen d-lui Adrian, să înapoeze banii.

Se prea poate ca d. Adrian să fi împrumutat banii cuiva, deoarece d-sa obişnuia să dea sume destul de importante unor instituţii comerciale din gară, pe timp scurt.

Şi natural că, în urma acestui procedeu, avea partea d-sale... Toate aceste operaţii au dus la încurcarea socotelilor d-lui Adrian, care azi se găseşte descoperit cu 335.000 lei.

*

Termenul dat de d. Cristescu se apropie şi până în prezent banii n'au fost depuşi.

Cazul casierului Adrian este analog celui al d-lui Barth, fostul şef al gării Piatra-Neamţ, care la fel a dat cu împrumut peste jumătate milion şi când i s'a făcut inspecţie, n'a mai putut restitui banii.

Chiar în cazul când d. Adrian va putea prezenta banii lipsiţi, tot va fi trimis în judecata comisiei de disciplină c. f. r.

SPIRU

Pentru combaterea practică a speculei

Se cunoaşte opera întreprinsă în piaţa Halei, de către cooperativele Cornesti-Miroslava, în unire cu unii producători.

La această gheretă se găsesc zarzavaturi, legume, fructe, brânzeturi, lăptării, peşte etc. de cea mai bună calitate, şi cu preţuri mult mai mic decât preţul pieţii.

Se înţelege că publicul dă năvală şi marfa se desface foarte repede; uneori în câteva minute.

Cererea mare a publicului nu poate fi satisfăcută. Deaceia, producătorii ar face un bun act social dacă şi-ar aduce direct mărfurile la cooperativa din Hală, spre a putea fi satisfăcută populaţia.

In acest fel, producătorii ar obţine şi ei preţuri mai bune; şi totodată ar ajuta la combaterea speculei.

Efectele se şi observă. Speculanţii au început să ieftenească marfa. Dar lupta nu trebueşte încetată.

REP.

Cronica Sporturilor

„Amefa" a achiziţionat un ieşan

Glaser, half-centrul Victoriei, a semnat pentru echipa muncitorilor din Arad

Pepiniera footbalului ieşan, a fost pe vremuri... Palatul. Pe maidanul din spatele Palatului Administrativ, unde azi este amenajat Strandul, s'au ridicat majoritatea jucătorilor, care au activat şi activează în cluburile locale.

Dintre acei mulţi, s'a remarcat tânărul Glaser. Adevărata ucenicie a făcut-o în clubul Macabi-Hacoah, unde a jucat mai mulţi ani şi unde s'a format. Văzând că în localitate nu-şi poate valorifica calităţile, a plecat la Bucureşti, unde a jucat la Voevodul Mihai, apoi a trecut la Haghibor-Cluj.

A cunoscut succese frumoase şi a fost în tratative cu Ripensia, campioana României; dar trebuind să facă stagiul militar, a părăsit tratativele. După cum se ştie, astăzi joacă, în echipa ieşană „Victoria c. f. r."

Acuma, Glaser a fost angajat de „Amefa", cunoscuta grupare divizionară, (a doua clasată în campionatul naţional, după Ripensia), unde va ocupa postul de half-centru, încadrat fiind de internaţionalul Sanizslo şi Szurdi.

Contractul deja iscălit, prevede salariul de 4000 lei, plus premii. De subliniat, că Glaser este primul ieşan, care a reuşit să fie primit între formaţia ardeleană, din prima Divizie.

Pentru obţinerea deslegării, Amefa va juca la Iaşi două matchuri, în cursul lunei Septembrie. In această privinţă, tratativele sunt avansate.

SEMM.

CEL MAI MARE ASORTIMENT DE
Pantofi de vară
din piele, pânză şi cauciuc, cu preţuri pe jumătate găsiţi numai la
„TEGRA"
STR. CUZA VODĂ 69

Mâine seară :

Concertul D-nei Sarah Goldştein

Ieşenii îşi dau întâlnire mâine seară în sala „Phoenix" la concertul D-nei *Sarah Goldştein.*

D-na Goldştein a studiat profund arta muzicală veche şi modernă şi va cânta liedur populare din 7 limbi: româneşte, franţuzeşte, italieneşte, ebraica, engleza, spaniola şi rusa.

Programul de mâine seară se bucură şi de concursu câtorva talente autentice. *D-ra Milian* va acompania la pian pe D-na Goldştein ; iar D-na *Rhea Sylvia-Grümberg* (vioară) şi d-ra *Eveline Fränckel* (piano) vor executa câteva bucăţi din operile compozitorilor clasici şi moderni.

m. c.

Congres regional moldovenesc

al invalizilor, orfanilor şi văduvelor de război

Duminecă 5 Iulie, ora 9 dim. va avea loc la Sediul Eforiei Naţionale de ocrotire I. O. V. din Iaşi str. Codrescu 7, un Congres Regional al Invalizilor, orfanilor şi văduvelor de război din Moldova.

Se vor discuta următoarele chestiuni :

1) Plata regulată a pensiilor precum şi plata restanţelor.

2) Urgentarea şi terminarea revizuirei Invalizilor.

3) Reinfiinţarea Centrului de proteze la Iaşi.

4) Situaţia imobilelor proprietatea Eforiei Naţionale I. O. V. Iaşi.

5) Prelungirea dreptului de călătorie cu reducere pe C. F. R. pentru orfani, până la terminarea studiilor.

6) Plasarea lumei I. O. V.

7) Respectarea legii I. O. V. relativ la taxe şcolare.

8) Infiinţarea unui contencios al lumei I. O. V. la Iaşi pentru Moldova.

9) Revizuirea gradelor inferioare şi ofiţeri nemulţumiţi.

10) Infiinţarea la Iaşi a unei Case de Credit şi ajutor pentru I. O. V. din Moldova.

Şi alte chestiuni importante privind situaţia morală şi materială a lumei I. O. V.

Comitetul de organizare a Congresului este prezidat de d. Maior Emil Miclescu.

Hoţi arestaţi

Au fost înaintaţi parchetului Pintilie Pantelimon şi Melania Ciobanu din Cetatea Albă, autorii furtului de la d. avocat Ştefan Coroi.

Cercetările au stabilit că Melania Ciobanu mai are de ispăşit o lună de zile închisoare pentru furt. Deasemeni este complice într'un proces de omor pendinte la Curtea cu juraţi din Lăpuşna.

Ambii inculpaţi au fost menţinuţi arestaţi.

Absolventele liceului de fete „Oltea Doamna"

La liceul „Oltea Doamna", clasa 8 B. Grossman Raschella, Rick Paula, Grigoriu Elena, Sosnovschi Ştefania Talmaciu Maria, Olteanu Evghenia, Pricop Margareta, Panţiru Maria, Murariu Zenobia, Constantinescu Elena, Marian Elena, Slobodeaniuc Rozalia, Eichenkatz Şifra, Riza Maria, Stoica Victoria, Eşanu Cornelia, Mihailescu Elena, Zaharia Aurica, Bogdan Victoria, Teodorescu Victoria, Călinescu Valeria, Stamboliu Veronica şi Iosub Ghizela.

Clasa 8 A în ordinea mediilor: Florian Elvira, Ballif Eugenia, Cernea Ety, Costinescu Eugenia, Schneller Aneta, Horovitz Golda, Florescu Afrodita, Rosen Fany, Chicu Elena, Ionescu Odeta, Tainã Violeta, Vasiliu-Răşcanu Mery, Geanău Eugenia, Costăchel Maria, Iacob Aurica Vestale Magdalena, Dăscălescu Coralia, Ortemberg Victoria, Genes Zoe, Cucu Zoiţa Sorescu Maria, Ştefănescu Dorina, Botez Angela, Chiro-Donţan Taisia, Nicolau-Băncilă Elena, Polak Rosalia, Scripcă Virginia, Stancov Maria şi Popa D. Victoria.

Absolvenţii gimnaziului „Ştefan cel Mare"

Beniamin Şaia, Binder Sloma, Bolohan Ştefan, Brânză Petru, Dănilă Dumitru, Dechter Avram, Dimitriu Alexandru, Damaschin Berl, Eiştain D., Ferenbach I., Gheorghiu Adrian, Goldştein, Haim Iancu, Iacob Iosef, Mihailescu Ştefan, Mihailovici I., Nazarie Petru, Rabinovici S., Scherer S., Solomovici D., Solomovici I., Strulovici Adolf, Timoşca Gh., Tofan Neculai, Wittner Marcel, Vrabie Vasile, Zavalide Niculae şi Zeilic Iosub.

Informaţii

x Proces de calomnie. — D. dr. Aurel Moraru preşedintele Uniunei cooperative „Moldova de Nord" din Cernăuţi, a acţionat în judecata Tribunalului local pentru calomnie pe d. N. Poliacov din Iaşi, inspector în cooperaţie.

Reclamantul pretinde că d. Poliacov ar fi făcut unele abuzuri calomnioase în diferite cercuri, privind onestitatea d-sale în conducerea cooperativei.

Tribunalul a fixat termen de judecată.

x FESTIVAL LA UNGHENI — Un grup de tineri absolvenţi ai Conservatorului, punând bazele unei asociaţii de propagandă culturală în massele populare, dau Sâmbătă 4 Iulie cr. la Ungheni (V. Lupu) un mare festival artistic, format în mare parte din numere muzicale şi o piesă de teatru.

x D. Marcu Covaliuc din Str. Brunetelor, a reclamat parchetului pentru abuz de incredere pe moştenitorii defunctului comerciant Pineu David din str. Socola.

Reclamantul a iscălit o cambie în alb pentru suma de 4 mii lei pe când comerciantul era în viaţă şi deşi a achitat o parte din bani, se vede astăzi urmărit de moştenitor pentru o sumă mai mare.

Parchetul cercetează.

x Dl. C. I. Constantinescu profesor de muzică la Liceul Militar, a scos un imn festiv pentru cor mixt, intitulat „8 Iunie".

Familia Prof. Dr. Anghel roagă prietenii şi cunoscuţii a participa la parastasul de 6 luni dela moartea prea iubitul lor fiu şi frate

RADU PANOPOL

ce se va oficia la Cimitirul Eternitatea Sâmbătă, 4 Iulie, ora 11 a. m.

Cu aceiaşi durere şi în veci nestearsă amintire, familia Mihai Patron anunţă rudelor, prietenilor şi colegilor parastasul de un an pentru dragul lor

Mihăiţă

care va avea loc Sâmbătă 4 Iulie, ora 10½ dim. la cimitirul Eternitatea.

Dacă ploua, la biserica Toma Cosma.

IATĂ TARIFUL CÂTORVA STAŢIUNI CLIMATERICE ŞI BALNEARE
3 minute între 3 — 21
Sinaia-Bucureşti .. .. .. 40 lei
Călimăneşti-Bucureşti .. 60 „
Băile Herculane-Bucureşti .. .. .. 60 „
Sovata-Bucureşti .. .. .. 60 „
Vatra-Dornei-Bucureşti .. .. .. 40 „
Tuşnad-Bucureşti .. .. .. 60 „
Ocna-Sibiului-Bucureşti .. 60 „
Constanţa-Bucureşti .. .. .. 60 „
Balcic-Bucureşti .. .. .. 60 „

ÎNAINTE de a pleca în excursie, informaţi-vă asupra timpului

Cerul este senin în oraş — dar poate că la Sinaia sau la Constanţa este acoperit cu nouri ameninţători sau invers. Aveţi posibilitatea de a vă informa imediat: daţi un telefon la oficiul din localitatea care vă interesează şi vi se vor da, prompt, exact şi politicos, amănunte complecte asupra vremei. Societatea Anonimă Română de Telefocne a făcut eforturi intense pentru a ameliora serviciul telefonic în staţiunile balneare şi climaterice, în interesul abonaţilor şi al turismului românesc în general.

SOCIETATEA ANONIMĂ ROMÂNĂ DE TELEFOANE

LICEUL MILITAR IAŞI
PUBLICAŢIE

Se aduce la cunoştinţa publică, ţinerea unei licitaţii, în localul Liceului Militar Iaşi, în ziua de 3 August 1936, ora 10 dim., pentru aprovizionarea cu materiale, cărţi şi rechizite pentru anul şcolar 1936 | 1937.

Valoarea furniturei este de aproximativ 600.000 lei.

Garanţia de 5%, prevăzută de art. 92 din L. C. P. se va depune în numerar sau efecte garantate de Stat, socotite la valoarea nominală, în ziua licitaţiei în prima reunie comisiunii.

Furnitura se va preda până la 10 Septembrie 1936, conform condiţiunilor din caetul de sarcini.

Licitaţia se va ţine în conformitate cu art. 88 - 100 din L. C. P., care împreună cu caetul de sarcini respectiv se pot vedea în orele de lucru dela 9—12, la Liceul Militar Iaşi

Comand. Liceului Militar Iaşi
Colonel, *Stănescu Ioan*
Ofiţer cu mat. didactic,
Locot. Constantinescu Dumitru
No. 2180 din 30 Iunie 1936.

PERDUT Buletinul Biroului Populaţiei Iaşi No. 52705 din 23 Mai 1925 pe numele de Udrea Alexandru

Cine îl va găsi şi va uza de el şi nu-l va depune autorităţilor poliţieneşti va suferi consecinţele legei. Acest buletin se declară nul.

DOICĂ sănătoasă se angajează imediat, salar 1000 lei lunar. A se adresa la ziar sub B.

PUBLICAŢIUNE

Comitetul şcolar al liceului Naţional din Iaşi aduce la cunoştinţă că va ţine licitaţie publică în ziua de 20 Iulie a. c. ora 10 a. m. în localul liceului pentru :

1. Reparaţiuni zidărie, tencuieli, văruieli, remontări de sobe, duşumele, etc.

2. Aprovizionarea cu 30 vagoane lemne de foc.

3. Închirierea bufetului din curtea liceului pe anul şcolar viitor.

Devizul şi caetele de sarcini se pot vedea zilnic la cancelarie în orele de birou.

Preşed. Comitetului Şcolar,
Virgil P. Marineanu

BORSEC
Villa Nimereanu
Camere de închiriat
A se adresa colectura MERCUR strada Lăpuşneanu No. 12, lângă Coafor Demek.

ASTĂZI la ROXY triumful cinematografiei moderne
TIMPURI NOUI
cu CHARLIE CHAPLIN
Al 2-lea film
Insula Pinguinilor
Miky Maus şi Pathe Nathan completează programul

Dr. M. Segal
Specializat la Berlin
în
Boli şi Operaţiuni
de
Nas, Gât şi Urechi
ELECTROTERAPIE
Consult 8-10 a. m. şi 3-7 p. m.
Iaşi, Ştefan cel Mare 68
(casele Daniel)
Telefon 560

Doamna
Dr. C. Parhon Stefănescu
Medic Primar al Spit. Socola
Boale nervoase şi ale glandelor cu secreţiuni interne
Consult. 2—4 p. m.
Strada I.C. Duca No. 16
(fostă Muzeului)

CINEMA SIDOLI
ASTĂZI
dela 3—12 noaptea, 2 grandioase premiere
cu preţuri excepţionale de vară
18 şi 8 lei
Soţie şi Amantă
cu Kay Francis şi G. Brent
Al doilea film
Departe de civilizaţie
Cea mai originală expediţie în jungla malaeză.

Sare de Mare
pentru băi
găsiţi la
„CAMILA"
şi la filiale

La farmacii cutii originale 3 buc. 10 lei

Dr. Albert Ficler
Medic-Şef de spital în Bucureşti, consultă la
BAILE VATRA-DORNEI
STR. REG. FERDINAND 40
peste drum de Farmacia „Steaua"

ULTIMA ORĂ

Acţiunea politică a d-lui profesor Costăchescu

pentru precizarea atitudinei partidului ţărănist

Consfătuirea cu d. Potîrcă-Intrevederea cu d. Mihalache

Bucureşti 3. — D. prof. N. Costăchescu a avut ieri după amiază o lungă întrevedere cu d. Virgil Potârcă, fost ministru.

Dată fiind acţiunea d-lor Costăchescu şi Potârcă în partidul naţionai, întrevederea de eri este foarte mult comentată.

D. prof. Costăchescu, solicitat de ziarişti, a refuzat să facă declaraţii politice. D-sa şi-a exprimat numai dorinţa de a-l vedea pe d. Mihalache care se întoarce astăzi în capitală.

La locuinţa şefului partidului naţional-ţărănesc va avea loc astăzi o consfătuire la care vor lua parte d-nii: Mihalache, Costăchescu, Potârcă, Armand Călinescu şi alţi fruntaşi ţărănişti.

In această consfătuire se va examina situaţia politică şi acţiunea viitoare a

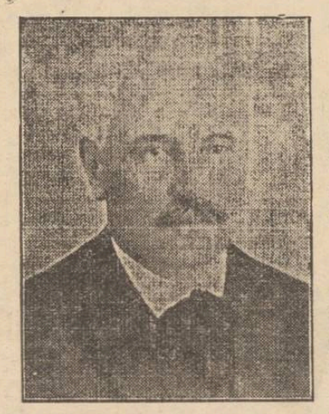

D. N. COSTĂCHESCU

partidului naţional-ţărănesc.

D. prof. Costăchescu va lămuri astăzi şi rezerva de care a fost acuzat.

In unele cercuri naţional-ţărăniste se afirmă că la consfătuirea de astăzi, se va propune lansarea unui manifest către ţară.

Rămâne de văzut, dacă d. Mihalache va fi de acord cu această propunere.

In lagărul liberal

Bucureşti 2.— Mâine va avea loc acasă la d. Dinu Brătianu, o şedinţă a comisiunii pentru pregătirea congresului liberal la care se vor lua ultimile dispoziţii în vederea congresului.

*

D. Gh. Tătărescu s'a înapoiat astăzi dimineaţă în Capitala venind dela Timişoara. Din cercurile apropiate d-sale, se afirmă că primul ministru a renunţat deocamdată la remanierea cabinetului.

După congresul liberal d. Tătărăscu îşi va lua un concediu de câteva săptămâni, în care timp vom avea o scurtă vacanţă politică.

In luna August se va proceda la o reexaminare a situaţiei politice,

într'o audienţă ce o va avea la Palat, d. Tătărăscu va vedea dacă mai are sau nu încrederea Coroanei. In caz afirmativ d. Tătărăscu va proceda la o largă remaniere, părăsind însuşi d-sa ministerul armamentului.

BUCUREŞTIUL ŞI-A RELUAT ASPECTUL NORMAL

Bucureşti 3. — In capitală liniştea domneşte complect. Animaţia pe străzi şi în localuri a fost reluată.

Măsurile de ordine sunt totuşi menţinute.

Guvernul n'a revenit asupra interzicerii întrunirilor din Capitală până la 12 Iulie.

*

Judecătoria Ocolului 3 va examina astăzi cererea de eliberare a celor trei studenţi, cari au comis agresiunea împotriva d-lui dr. Blumenfeld-Scriitor.

Pregătirile Arhiducelui Otto

pentru urcarea pe tron

Paris 3.— Ziarul „Paris Soir" anunţă că noui zvonuri alarmante circulă în jurul revenirei arhiducelui Otto de Habsburg pe tronul Austriei.

Se spune că arhiducele Otto însoţit de aghiotantul său, a petrecut trei zile la Basel (Elveţia) unde a primit un emisar trimis din Viena. Apoi arhiducele a plecat cu automobilul într'o direcţie necunoscută.

*

Redactorul diplomatic al ziarului „La Republique" scrie că adevărul în chestia atitudinei îndoelnice a cancelarului Austriei e că d. Schuschnigg a evitat o conversaţie precisă cu d-nii Blum şi Eden pentru a nu se angaja în faţa lor; că nu va încerca să restaureze pe Habsburgi.

Cancelrul Schussnigg caută salvarea ţării prin restaurarea monarhiei, crezând că va găsi în monarhie sprijinul pentru regimul clerical corporativ.

D. Schussnig e sigur că va avea sprijinul Italiei, deşi va avea de înfruntat rezistenţa hotărâtă a Micii Antante şi a Germaniei.

Bancher arestat

Viena 3.— Eri a fost arestat la Viena cunoscusul bancher Zigmund Bobfel acuzat că şi-a însuşit suma de şase milioane de dolari N. R. (circa un miliard lei).

Acceleratul Bucureşti-Chişinău atacat cu pietre

După plecarea acceleratului 701, Bucureşti-Chişinău, din staţia Buhăeşti, mai mulţi individi au aruncat cu pietre asupra trenului, spărgând un geam la vagonul restaurant, şi rănind grav la cap pe însoţitorul acestui vagon anume Stan Vasile.

Postul de jandarmi anchetează cazul.

x In legătură cu o reclamaţie înregistrată eri în ziarul nostru, precizăm că d. Simon Rubin din Bd. Ferdinand 16, a fost acostat în stradă de o prostituată necunoscută care i-a sustras o sumă de bani.

Tânăra Maria Paul e numai a lor în această afacere.

x Totalizarea rezultatelor examenelor de bacalaureat la proba scrisă, a stabilit o proporţie de peste 40 la sută căzuţi în întreaga ţară.

E într'adevăr un procent îngrijorător.

Suzana Bergher
Ing. Isidor Lazarovici

roagă rudele, prietenii şi cunoscuţii să bine-voiască a lua parte la celebrarea cununiei lor religioase, care va avea loc Duminică 5 Iulie a. c. ora 10.30 dim. precis, la Templul Neuschotz.

Prezenta ţine locul oricărei alte invitaţii.

x Se aduce la cunoştinţă publică că în localitate diferiţi oameni interesaţi plasează bilete pentru o serbare în numele lucrătorilor tipografi din Iaşi. Publicul este rugat să ia act că tipografii organizează o serată dansantă la 12 Iulie la şcoala Steaua, şi nu o ser-

DR. MED.
Paul Silberbusch
Specialist în boli de inimă şi de plămâni
MEDIC BALNEOLOG
VATRA-DORNEI

x Pentru „Monitorul Oficial" se primesc orice publicaţii la ad-ţia ziarului „Opinia".

EXPOZIŢIE
de perdele, cuverturi şi feţe de mese din poin-lace şi fillete execuţie artistică de mână găsiţi în permanenţă la magazinul
„LA GHEM"
STR. ŞTEFAN CEL MARE 2 (lângă Fraţii Hirschensohn)

Ştiri poliţieneşti

Un tramvai şi o căruţă se ciocnesc

Vagonul de tramvai 62, manipulat de d. Dumitru Naniu, s'a ciocnit cu căruţa locuitorului Teodor Mititelu din Ţureni (Iaşi). Ambele vehicule au fost avariate.

UN CAZ CURIOS—D. dr. Colpaci din str. Socola 32, a predat poliţiei pe individul Jmbu Vasile pe care l-a găsit în anticamera cabinetului d-sale, fără ca acesta să-şi fi putut justifica prezenţa.

RFP.

ORA 12

INTREVEDEREA Mihalache - Costăchescu

Bucureşti 3 — D. prof. N. Costăchescu a făcut o vizită d-lui I. Mihalache azi dimineaţă, la ora 9 jumătate.

Intrevederea celor doi fruntaşi naţional-ţărănişti a durat o oră în care timp s'au discutat toate chestiunile politice la ordinea zilei.

Se afirmă că în urma acestei întâlniri, s'ar fi produs o clarificare.

Procesul Cotroceni

Bucureşti 3.—Azi dimineaţă au continuat desbaterile procesului nenorocirei de la Cotroceni.

A fost audiat d. gen. Alimăneşteanu, comandantul prefecturii militarilor, care a dat unele relaţiuni.

D. arhitect Filonescu arată că a licitat şi d-sa la construirea tribunelor, dar a oferit o reducere de 18 la sută, iar nu 30 la sută sub deviz cum au dat Blumenfeld şi asociaţii săi.

Şedinţa continuă.

Dl. Titulescu vine în ţară

Bucureşti 3.— Dl. N. Titulescu a telegrafiat că în cursul săptămânei viitoare va sosi în ţară.

Ministrul nostru de externe va face un amplu expozeu asupra politicei externe, Suveranului şi primului ministru.

O naştere fenomenală

New-York 3.— O femee din statul Masaschusets a născut două fetiţe siameze, lipite la gât.

Una din gemene a murit. Medicii au separat-o de cealaltă fată, care este perfect sănătoasă.

Cazul a provocat senzaţie în cercurile medicale.

Pentru vilegiatură comandaţi pijamale din dejalin cu preţuri ieftine la
EDUARD

DOCTOR
SOLO SCHREIFEL
Specialist în
Boli de piele
Venerice, syfilis
Diagnostic precoce al syfilisului prin examenul ultramicroscopic.
Diathermie
Raze Ultra Violete
consultaţii şi tratamente
7—10 dim. şi 2—9 seara
Str. Anastasie Panu 70
(vis-a-vis de Palatul Administrativ

DOCTOR
A. SOCOLOVSCHI
f. asistent la Spit. Colentina
Specialist în boli şi operaţiuni
de NAS, GAT şi URECHI
Inhalaţie cu ozon (electr.) electroterapie, raze, inalaţii frecvenţă
Cons. 8½—9½ şi 12—2; 4—7
Iaşi str. Cuza Vodă 42

DOCENT DOCTOR
GH. PLACINŢIANU
Chirurg primar
Ginecologie şi obstetrică operatorie
Cons. 3—5 p. m.
Aleia Alexandri 5
(Dr. Negel)

DOCTORUL
R. DAMSKER
Medic de Spital
Str. Ghica Vodă No. 32
MEDICINA INTERNA
SIFILIS ŞI GEINITO-
Diatermie si băi de lumină

DOCTORUL
OVIDIU CORDESCU
consultă şi operează de:
Nas, gât şi urechi
dela orele 4—7 p. m.
Str. I. G. Duca (Muzelor) 32

Condamnat pentru viol şi plăsmuire de acte

Vaslui 3.— Fostul administrator al moşiei Ţibăneşti d. Verescu, săvârşind un viol asupra unei copile de 14 ani, a fost condamnat la un an închisoare.

Aflat apelul cât şi recursul i-au fost respinse.

Fostul administrator a făcut atunci o cerere de graţiere la ministerul de justiţie, alăturând o serie de acte doveditoare că în timpul războiului a săvârşit acte de eroism în reg. 14 Dorobanţi şi a fost decorat.

S'a stabilit însă că actele erau false şi atunci Verescu a fost trimis din nou în judecată şi condamnat la şase luni închisoare pentru plăzmuire de acte.

El urmează să execute acum pedepsele.

Tulburări ţărăneşti în Polonia

8 morţi şi numeroşi răniţi

Varşovia 3.—In voevodatul Lemberg s'au produs grave tulburări ţărăneşti.

Intervenind poliţia, sătenii n'au vrut să se lini'tească şi au atacat forţa publică.

După somaţiile legale, poliţii au tras în mulţime.

Sunt 8 morţi şi numeroşi răniţi.

Delegaţia permanentă a organizaţiei liberale de Iaşi

a fost convocată pentru astăzi

Delegaţia permanentă a clubului guvernamental ieşan a fost convocată pentru azi după amiază la ora 6, la prefectura de judeţ.

D. ministru Victor Iamandi, care va prezida adunarea, va face unele declaraţiuni asupra actualităţii politice şi va pune la punct câteva chestiuni în ceiace priveşte congresul general al partidului liberal dela 9 crt.

Din anturajul d-lui ministru Iamandi, s'a arătat că congresul nu va... aduce nici un fel de surpriză, în sensul celor lansate de „cafenea" şi insistent comentate de unele ziare bucureştene. Congresul va decurge potrivit programului anunţat anticipat.

SBILŢ

INCERCARE DE SINUCIDERE a unei studente farmaciste

O impresionantă sinucidere s'a petrecut aseară în localitate.

D-ra Cica Păslaru, în vârstă de 21 ani, studentă în farmacie, originară din Chişinău, pe când se afla la o prietenă a ei farmacista la spitalul „Sf. Spiridon", i-a venit rău căzând în nesimţire.

Fiind transportată la serviciul de gardă al spitalului, s'a constatat că d-ra Păslaru s'a otrăvit cu o cantitate de oxicianură de mercur.

După ce i s'au dat primele ajutoare, tânăra fată a fost internată în clinica d-lui prof. dr. Enescu. Starea ei inspiră îngrijorări.

Motivul actului disperat nu se cunoaşte.

Efectul noului orar la brutării

Scandalul cu pânea la periferii

Brutarii ieşeni înfometează populaţia

Modificarea orarului de muncă la brutării a produs o oarecare perturbare în mersul normal al lucrurilor, de care bine înţeles pitarii ieşeni, ca în toate ocaziunile au căutat să profite.

In afară de faptul că în ultimele zile calitatea pânei a ajuns insuportabilă, iar greutatea ei deadreptul scandaloasă, brutarii, în special cei dela periferie, fabrică o cantitate de pâne cu totul insuficientă, în scopul de a înfometa populaţia şi a o determina să cumpere pânea aşa cum se găseşte, fără a mai face vre-o obiecţie.

Am avut chiar prilejul zilele acestea să văd la brutăriile din periferie şi chiar la unele din centru, populaţia aşteptând în rând, să cumpere o pâne mizerabilă ca în timpul războiului.

Organele în drept au datoria să vegheze că de pe urma nouei situaţii de la brutăriile ieşene, să nu cadă victime tot cetăţenii târgului nostru; — pentrucă la specularea situaţiilor speciale şi a pungii cetăţeanului, pitarii laşului se pricep de minune!

Z. DESSM.

Caz ciudat în tren cu un comerciant şi o fetiţă

Un caz interesant se află în cercetarea poliţiei locale. Acum câteva zile au fost aduşi la comisariatul gării un domn în vrâstă şi o copilă, care—după nota sergentului respectiv—ar fi făcut „exerciţiuri de dragoste" în trenul Bucureşti-Iaşi.

„Gesturile" au provocat indignare în rândurile călătorilor, iar atunci când trenul s'a oprit în gara Iaşi, delicvenţii la morala publică au fost şi la comisariat.

Fiind interogată, copila a început să plângă şi a declarat că se numeşte Lily Schwartz de 14 ani, elevă la o şcoală secundară din Ploeşti.

Insoţitorul ei, un bărbat în vrâstă, a declarat că se numeşte Simon Schwartz, comerciant din Bârlad, iar fata e o nepoată a sa, cu care pleacă la băi.

Pare însă curios că Lily Schwartz nu a povestit şi ea acelaş lucru, ci s'a mulţumit să-şi declare identitatea şi... să plângă.

Se bănuieşte că la mijloc ar fi vorba de o afacere de corupere de minore.

Chestura locală a comunicat cele de mai sus poliţiilor din Bârlad şi Ploeşti, cerând lămuriri.

ARM.

Str. Brătianu 82
vis-a-vis de str. Mărzescu
Cumpăr bijuterii
Aur dinţi 140 lei gramul

Duminică 12 Iulie ct. tot Iaşul se va distra minunat la Balul organizat de Uniunea Grafică din România Circ. XX Iaşi în saloanele şcoalei Steaua

Telegramă
Un mare eveziment teatral
Celebrul tragedian mondial din filme
Dr. Paul Baratoff
trecând prin România a obţinut permisiunea în mod special de a se opri în Iaşi pentru 4 reprezentaţii. Prima reprezentaţie Sâmbătă 4 Iulie ora 9 jum. seara
Tatăl
de Strindberg
Grădina Pomul Verde
Astă-seară Vineri la ora 9 jum. se va juca pentru ultima oară
Dansatoarea veselă

LA 7 IULIE şi 2 AUGUST
au loc voiajurile organizate de
ALLGEMEINE ZEITUNG-Cernăuţi
La Karlsbad, Franzensbad, Marienbad, Joachimsthal, Pistyan. Preţul LEI 3000.—dus şi întors. Aranjamente de valută la cursul oficial.
28 zile cură inclusivă
DELA LEI 9000 IN SUS
Inscrieţ-vă imediat la Depozitul de ziare S. Peritz, Iaşi, strada Lăcrămioarei No. 28

ANUL XXXII No. 8771

ABONAMENTE

Lei 350 . . . . . pe un an
„ 180 . . . . . „ 6 luni
„ 90 . . . . . „ 3 „
„ 1000 . . . . . Instituții publice

ATELIERELE TIPOGRAFICE
IAȘI. — STR. LAPUȘNEANU 37

Telefoane { Redacția 391 / Administrația 394 / Serviciul de noapte 367

1 LEU

OPINIA

Ziar popular cotidian

DUMINICA 5 IULIE 1936

OPINIA SERIA 66-a

PREMII Gratuite

BON No. 37

Pseudo-control

S'a anunțat zilele acestea,—și s'a trecut prea repede cu vederea—că Comisia pentru controlul averilor a clasat cazul d-lui Leonte Moldovanu.

Dl. Moldovanu, fruntaș guvernamental, fost președinte al Senatului, fusese unul din inițiatorii și președinte al consiliului Societății de afaceri veroase „Cagero".

Cînd a izbucnit cunoscutul scandal, au căzut bănueli și asupra d-lui Leonte Moldovanu. Insă măsuri judiciare împotriva d-sale,— nu s'au luat, iar d. Moldovanu a cerut să i se controleze averea; și s'a stabilit oficial că...totul e în regulă.

Afacerea „Cagero" se mai află și acum într'o nesfârșită instrucție...

Noi nu aducem nici o învinuire d-lui Moldovanu. Dacă Comisia de control l-a găsit basma curată, — înseamnă că totul e bine.

Mai avem însă o mică nedumerire.

Decând cu legea controlului averilor, la foarte puțini politicieni și conducători publici li se controlează averile. Foarte rari sânt cetățenii care se încumetă să facă denunțuri și să ceară aplicarea legei.

Iar în puținele cazuri când controlul se face, mai totdeauna împricinații ies basma curată!

Și totuși, știm bine că politicianii, cu duiumul, fac averi peste noapte. Știm bine că ne-am înglobat în regimul delapidării și traficului de influență.

Mă rog, ce se întâmplă cu șperțurile și cu banii delapidați? Controluri nu se fac; iar când se fac, nu duc la rezultatul așteptat.

Nedumerirea aceasta are nevoe de limpezire.

Sau toate legile pentru sancționarea gangsterilor de sus, sânt la noi cenușă care se aruncă în ochii poporului naiv? LR.

Brutarii fură la cîntar, fără rușine!

Rezultatul unui control, în baza unei reclamații cetățenești

Și dovada că specula ar putea fi înfrînată, dacă publicul ar fi conștient de drepturile lui

Primim:

Față cu ultima dispoziție legală ca pâinea să nu se fabrice în timpul nopței, probabil că unora dintre Brutari nu le convine să lucreze la lumina zilei și preferă să țină brutăriile închise — din care cauză cetățenii din cartiere mărginașe trebue să alerge până la centru pentru a'ș procura pâinea,

Subsemnatul am trimis sămi cumpere din hală două pâini și cari, ce-i drept, le-am găsit binișor coapte, însă cântărite acasă (așa obicinuesc), am constatat că nu aveau de cât câte *șase sute opt zeci de grame*, fiecare.

După o matură chibzuință, am luat cu mine o pâine și în toiul căldurei, pe la ora 16, m'am dus să reclam autorităților respective.

In hală am găsit comisia închisă și după vr'o oră am întâlnit un gardist cu care m'am dus la comisia IV unde m'am prezentat D-lui Comisar de serviciu expunându-i cazul... și corpul delict.

D-sa a trimis gardistul să cântărească pâinea, care în adevăr avea 630 grame—fabricată după eitchetă, la brutăria Ekștein din str. Cismăriei.

Dl. comisar mi-a luat o declarație și mi-a spus că pot să mă duc acasă.

La insistența ce am făcut'o, că ar fi nevoe de un proces-verbal și de o constatare la a a locului, unde se mai găsea o cantitate de pâine, mi-a spus că aceste se vor face ulterior; și a plecat într'o cercetare, lăsându-mă în birou.

Necunoscând formalitățile de procedură în asemenea cazuri și de teamă ca pâinea să nu se învechească până a doua zi, am luat și eu franzela subsuoară și m'am prezentat d-lui Questor Stamboliu, expunându-i detailat toate peripețiile; iar d-sa cu o deosebită amabilitate, a delegat imediat pe dl. Botez directorul questurei, care însoțit de agenții Anica și Olariu, împreună cu subsemnatul, am plecat cu o mașină la brutăria Ekștein unde, procedându-se la cântărirea pâinei aflate în brutărie, s'a găsit, *dintr'o sută de pâni*, abea 3 (trei), drepte la cântar; *iar 97 la sută cântăreau între 650 și 750 grame*.

Poliția a confiscat întreaga cantitate.

Dl. Director Botez constatând astfel veracitatea celor reclamate de subsemnatul, a găsit ocazia de a face un control inopinat și la alte brutării unde ne-am dus cu toții și unde s'au găsit multe pâini cu lipsă la cântar.

Astfel, s'a făcut control la brutăriile: Adolf Goldștein str. Cismăriei, Marcu Naftule str. A. Panu, Simionovici str. Anast. Panu, Halpern, Mișu Naftule, Liza Șfarț și Peisa Grimberg, toți din str. Cucu, de la cari s'au confiscat în total 588 pâini găsite lipsă la cântar, iar unele fără etichete.

Acesta este rezultatul reclamației mele la care, mărturisesc—nu m'am așteptat.

Dacă s'ar găsi în fie care zi câte un cetățean care să procedeze la fel și căruia nu-i trebue de cât puțin curaj și bună-voința autorităților, cred că ar înceta acest jaf mai rău ca în codru ce se practică fără rușine din partea cător-va brutari cari ne fură zilnic.

Aș face o rugăminte în sensul ca în entetul ziarelor din Iași să fie tipărit: „Ieșeni, nu cumpărați pâinea înainte de a li cântărită".

GH. AMANCI

2 Iulie 1936.

Aeroplanul, arma națiunilor sarace

Războiul viitor va fi al aviației

Importante pregătiri italiene

Ziarul parizian „Le Journal" a obținut un interesant interview de la generalul Valle, subsecretar de Stat al aviației italiene.

Militarul italian a declarat că:

— „E absolut sigur că viitorul războiului va fi în aer; și va trebui să izbândească numai acel care va învinge prin aviație și mai cu seamă prin rapiditatea acesteia.

„Socotesc aviația ca factor determinat al unei lupte moderne".

In sprijinul acestor afirmații, generalul Valle aduce exemple din recentul război italo-abisinian.

Apoi, specialistul italian formulează următoarele preciziuni:

— „După părerea mea, viitorul razboi va avea aviația ca armă hotărâtoare; iar viitorul aviației este în stratosferă. Escadrila stratosferică a lt.-colonelului Pezzi, la Guidonia, a și atins 14,000 metri. In fiece lună piloții escadrilei trebue să facă un zbor de înălțime la 10,000 metri. In fiecare zbor, sânt perfecționate aparatele. Acuma studiem putința de a construi cabine speciale, ca la submarine. La toamnă, nădăjduim să atingem 16,000 metri".

Și foarte semnificativ, generalul Valle a adăogat:

— „Aeroplanul este arma națiunilor sărace. Gândiți-vă câte avioane putem construi, cu suma de un miliard lire cât costă un cuirasat!"

... Observațiune italiană, care se adresează direct Angliei.

O ascensiune cu balonul

a profesorului Piccard

Sub auspiciile Aero-clubului Belgian, celebrul profesor Piccard împreună cu inginerul Max Cosyns, vor efectua mâne Duminecă 5 Iulie crt. o nouă ascensiune.

De data aceasta, Piccard nu vrea să bată nici un record, ci se va mărgini să se urce la o altitudine de 5000—10.000 metri, cu un balon de tip montgolfier.

Inginerul Cosyns a declarat eă această ascensiune, nu este o expediție stratosferică; ci numai o experiență preparatoare, în vederea marei ascensiuni ce va avea loc peste un an și în care aeronanții vor căuta să atingă înălțimea de 31.000 metri. Experiența dela 5 Iulie este făcută cu scopul de a se studia încălzirea de către soare a gazului din balon.

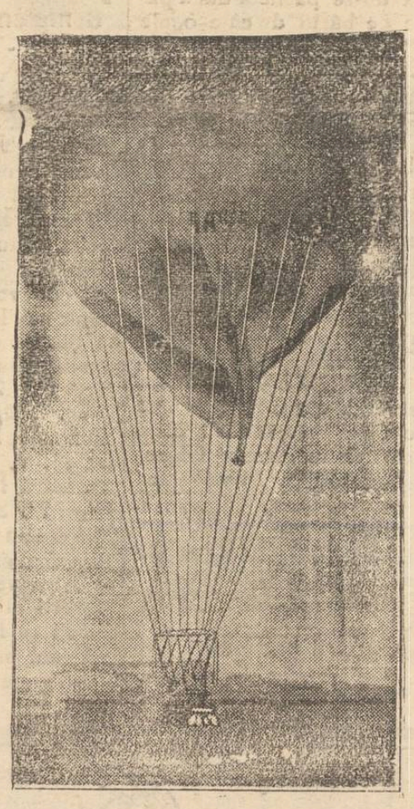

Scrisori din Paris

Pățania unei tinere cochete

care-și vărsea prea des părul

O curioasă problemă a fost pusă magistraților parizieni.

O tânără fată, luase obiceiul de a-și asorta culoarea părului la aceia a toaletei.

In extraordinara ei inocență nici o clipă nu s'a gândit ca adesea minunile alchimiei aveau origine toxice, și că vopselele pentru păr pot fi fabricate cu aceleași produse caști gazele otrăvitoare.

Pentru a inspira o pasiune puternică ofițerului de marină ce devenise logodnicul ei, fata ținea să-i apară în fiecare zi sub altă lumină.

Mare imprudență; căci într'o bună dimineață, se trezi îngrozită. In ajun își încredințase capul mâinelor abile ale unui talentat Figaro, ce trebuia s'o transforme într'o Veneră cu părul verde.

Noaptea o petrecuse fără somn din cauza căldurilor ce le simțea la rădăcina părului și doară amintirea cuvintelor de dragoste, ce logodnicul i le șoptise în ajun, făcură ca timpul să pară mai scurt. Odată cu primele raze ale unui soare radios care dă existenței atâta farmec, fata trecându și mâinile prin buclele abundente, avu revelațiunea desastrului. Părul ei era împrăștiat pe perină, iar pe cap nu rămăsese decât cu o piele gris-verzuie foarte neplăcută la vedere.

Impresia fu mai ales puternică asupra logodnicului, care dintr'odată descoperi că era detașat la Martinica, și că deci nu se va putea căsători decât la reîntoarcere — adică după șase ani.

Incă odată palatul de justiție fu luat ca martor al acestei stupide drame, și lista daunelor-interese se calculă astfel:

Valoarea părului împrăștiat pe perină . .	25.000 fr.
Valoarea frumuseței pierdute . . .	25.000 fr.
Valoarea logodnicului pierdut .	50.000 fr.
Valoarea o perucă temporară . .	2.600 fr.

adică peste un milion lei. Total 102.500 fr.

Iată deci bietul coafor ce fusese greu încercat cu ocazia grevelor,—în perspectivă de a fi condamnat să plătească o sumă ce întrecea cu mult avutul lui. In zadar se sili să explice că nu el era inițiatorul capriciilor de cochetărie ale clientei lui, care în diferite ocazii își schimbase culoarea părului (cam de două ori pe lună).

Avocatul victimei, agitând cu energie mâinele largi ale robei negre, pleda cu ardoare cauza, iar ca argument suprem arunca în dezbateri un plic galben din care se împrăștie firicele verzi și mătăsoase care aită dată orna eră capul drăgălaș al tinerei fete, care într'un colț pierdut al sălei de ședință, — își plângea părul... și logodnicul!

ALEB

Paris Iulie 1936.

Din toată lumea

O acuzație uluitoare

Oficiosul averescan „Indreptarea" publică o versiune extrem de ciudată, în legătură cu recentele incidente de stradă dela București.

„Indreptarea" scrie textual:

„Se pare că n'ar fi fost la mijloc decât un interes lateral, care ascundea gândul ascuns al unei societăți liberale de a pune mâna, prin achiziționarea în condițiuni avantajoase, a ziarelor acuzate de a fi servit la noi cauza comunismului. S'a agitat astfel strada, s'au înregistrat morți și răniți, s'au devastat chioșcurile de ziare și debitele de tutun unde se vindeau ziare, pentruca să se înlesnească sub această formă, o operație de culise, dar de partid".

Această afirmațiune uluitoare a oficiosului averescan, are nevoe negreșit, de o lămurire deplină.

O așteptăm.

C. Stere și astronomia

C. Stere a fost unul dintre cei mai luminați cărturari pe cari i-a avut țara noastră.

Activitatea lui e cunoscută mai ales în domeniul politic și literar. C. Stere a fost însă și un pasionat iubitor al tainelor cerești.

La Iași, la conacul său din dealul Sărăriei, Stere își petrecea mare parte din timp în propriul său observator astronomic. Marele moldovan își instalase o lunetă în cupola locuinței sale.

Când Ionel Brătianu și Spiru Haret veniau la Iași, o porneau spre casa lui C. Stere și ceasuri întregi, cei trei barbați, discutau aprins despre misterul de nepătruns al boltii cerești...

Instinctul matern

La o clinică din New-York s'a făcut de curând o interesantă experiență.

Trei zeci de tinere, mame ale noilor născuți, au fost aduse în fața copilașilor spre a-și recunoaște odraslele.

Cu toate că mamele nu-și văzuseră pruncii dela naștere douăzeci și opt dintre ele și-au recunoscut imediat copilașii.

Numai două mame au șovăit la început dacă copilu este al lor...

Mașini ultra moderne

Parisul poate fi cu drept cuvânt, numit „orașul taximetrelor".

Sunt atât de multe automobile în această metropolă, încât marile societăți de taximetre se văd nevoite a recurge la tot soiul de reclame și inovații ca să atragă pasagerii.

Astfel au apărut pe bulevardele Parisului, mașini care au un confort ultra-modern: radio, cinematograf, telefon, bufet, etc. Aceste taximetre sunt vopsite în culori variate roș, negru, alb, portocaliu, crem, albastru și verde...

Iar la plată, pasagerul se face... galben!...

Turism

Decând s'a organizat la noi oficiul de turism, în toate stațiunile balneo-climaterice au sporit simțitor taxele speciale.

O parte din sumă se varsă pentru întreținerea Oficiului turistic.

Pentrucă și turismul se organizează la noi, printr'un biurocratism cheltuitor și care împovărează viața populației!

Liste ilustrate

Știți cât de greu vă puteți orienta uneori, în restaurantele de lux. Găsiți pe listele de mâncare, feluri de bucate cu nume englezești sau franțuzești, din care nu se înțelege nimic.

Restauratorii din Berlin au hotărât să înlăture acest neajuns, într'un chip foarte ingenios.

Și anume: la fiecare fel de mâncare, lângă denumirea scrisă pe listă, este imprimată și poza care arată felul respectiv—ilustrațiuni în miniatură, însă foarte exacte.

In acest chip, consumatorul n'are decât să pue degetul pe ilustrație și este imediat servit.

Listele ilustrate te dispensează de obligațiunea de a cunoaște diferite limbi.

Impresii de drum

PAȘCANII:

târg murdar și fără de primar

de *avocat Gh. Chiriețescu*

Plecam mai zilele trecute prin Pașcani, spre ținutul frumos al Neamțului. In dosul gării, la ora când sosesc trenurile din cele trei unghiuri îndepărtate, o mașină de curse veche și lacomă, înfulecă la călători și bagaje, pentru a-i duce în locurile pitorești de dincolo de Moldova.

— Plecăm!, strigă sentențios, casierul mașinei.

De jos, deacolo din dosul gării, se urcă pentru a merge numai până „în centru", un om, de ajuns de tânăr, extrem de bine dispus și comunicativ. Dispoziția lui bună a fost numaidecât înțeleasă de toata lumea din mașină. Și'n jurul lui s'a strâns atenția tuturor călătorilor, tuturor oamenilor cari altminteri, deși mergeau în aceiași mașină, gândurile lor mergeau pe drumuri așa de variate.

După ce-și face loc în mașină uzurpând mersul comod al șoferului și al unei doamne, intră numaidecât în vorbă cu ce-i ce ne uităm, chiar dela început, mai atenți la el.

— Eu am învățat *șaisprăzăci ani di cărți*.

— Pe toți i-ai făcut la școala primară? îl întreabă unul din pasageri.

— Dom'le d-ta ești... ca să zic așa... negativ!...

— Și d-ta pozitiv, după cum se vede, îi replică pasagerul...

— Ba eu îs casier la *comână*, nu pozitiv!...

Și mestecându-și în câteva clipe de tăcere indignarea, reizbucnește:

— Clase ca clase, Dom'le da eu... vezi d-ta, îș inteligent.

A râs cu hohote, nu numai lumea din mașină, dar par'că a râș și mașina, oricât de ostentă și plină de praf era.

In „centru", „casierul" strângându-și geanta la subțioară, s'a dat jos, cu mai puțin entuziasm decât se urcase.

*

Poetul Lesnea a cântat într'o baladă Bahluiul. L-a hulit pentru cât îi de murdar el astăzi și l-a lăudat pentru cum a fost odinioară. Poetul cu intuiția lui superioară, l-a văzut și cum era el înapoi, departe în timp. Poetul are dreptate.

De bună seamă că Bahluiul n'a fost așa cum este astăzi, totdeauna odinioară, când iazurile pline cu apă multă, trestie și păpuriș, se ajungeau aproape unul cu altul până sus spre Hârlău pe firul Bahluiului, sau până înspre Tg. Frumos și dealul Costeștilor pe Bahluet, apa lui o ți fost limpede, iar albia sa mereu plină de apă curată.

Pașcanii însă sunt așa de murdare, încât cea mai sfredelitoare dintre intuițiile de poet, n'ar putea să ne spună

Continuarea în pagina 2-a

GRATIS 30 ZILE

oferă Mag. „CARNAVAL" (vis-a-vis de Socec)

1 per. ciorapi de mătasă pentru dame sau 3 per. ciorapi bărbătești la vânzare de LEI 1000 în decurs de 30 zile.

Prețurile mărfurilor extrem de eftine se pot observa în vitrine.

Dispunând de cea mai mare variaţie de numere

COLECTURA NAŢIONALĂ

DACIA

asigură jucătorilor săi nu doar câteva câştiguri mari — ci numărul cel mai important de câştiguri mijlocii.

Tragerea clasei a 4-a a Loteriei a 10-a a făcut cu prisosinţă dovada aceasta. Colectura DACIA a plătit numărul cel mai impresionant de câştiguri dela **70.000** până la **400.000 lei!**

Acesta e

NOROC SIGUR!

Nimeni nu trebuie să stea la gânduri!

Cumpăraţi-vă lozuri dela

DACIA

Sedii şi birouri în toate oraşele din ţară.

„Era atât de slabă înainte"

O observaţie care avu efecte bune

Se întâmplă câte odată că o mică observaţie făcută la întâmplare să aibe darul de a atrage atenţia unei femei asupra faptului că ia proporţii exagerate. Infirmiera N. C. auzind pe superioara spunând că arată mult mai bătrână şi că e mai greoaie de când s'a îngrăşat se hotărî să ia măsuri energice. In scrisoarea ce urmează ea ne scrie ce a făcut pentru a se scăpa de grăsimea de prisos:

„Sunt infirmieră şi nu mi-am dat seama că m'am îngrăşat prea mult până am auzit-o pe superioara mea spunând despre mine: „Nu-i aşa că infirmiera noastră e mai greoaie şi arată mult mai bătrână de când s'a îngrăşat? şi doar era atât de slabă înainte". Atunci m'am hotărât să fac o încercare cu Seis Kruschen. Sunt patru luni de când iau Kruschen şi slăbesc într'una, puţin câte puţin. Când am început tratamentul cântăream 67 kgr. M'am cântărit regulat în fiecare săptămână; acum cântăresc 54 kgr. Nu am ţinut nici un fel de regim şi nu am făcut nici un fel de exerciţii fizice. Mănânc de toate. Nu mă voiu mai lipsi nici odată de Seis Kruschen.

N. C. (Infirmieră)

O cură de slăbire cu Sels Kruschen este eficace şi inofensivă. Kruschen nu conţine substanţe vătămătoare ci este un amestec din şase săruri minerale naturale. De ani de zile doctorii recomandă aceste săruri cari constitue un tratament inofensiv pentru vindecarea obezităţii.

Sels Kruschen se găseşte la toate farmaciile şi drogheriile din ţară. Preţul unui flacon mare este 95 lei, flaconul mic 60 lei.

x *Agresiune.* — D. Ilie Epureanu din str. Descălecătoare 38, s'a plâns justiţiei că a fost victima unei agresiuni din partea chiriaşului său d. Neculai Stancu.

Se cercetează.

1-31 IULIE

O zi gratuită LA Cristal

In jurul cazului dela Casieria gării Iaşi

Dl. Adrian a pus la loc suma care lipsea — Cauza neregulei — Chestia aconturilor din salar

Ancheta asupra neregulilor de la cassa colectoare din gara Iaşi, a continuat ieri, cercetările fiind făcute de d. Gh. Cristescu, sub-şef al diviziei financiare c. f. r. secondat de d-nii controlori: Const Găucă I ö oş şi Atanasiu.

Termenul dat d-lui Const. Adrian pentru depunerea sumei de 335.000 lei, era până aseară.

In cursul după amezii de eri, d. Adrian a acoperit lipsa dela cassa colectoare. Totuşi d-sa va fi trimis în judecata comisiei de disciplină c. f. r.

*

In legătură cu acest caz, primim la redacţie o scrisoare din partea unui grup de funcţionari c. f. r-işti, prin care ne informează că mai toţi casierii care au fost la cassa colectoare înaintea d-lui Adrian, au căzut victime procedeului ce il exercita acesta.

Cauza?

Direcţia c. f. r. nu îngădue slujbaşilor ceferişti să ia aconturi din salariile lor; şi atunci aceştia apasaţi de nevoi familiare, sânt siliţi să facă împrumuturi la casierul colector. Natural, împrumuturi cu dobândă.

Funcţionarii ceferişti cer un tratament ca şi la celelalte instituţii, ai căror slujbaşi, cu aprobarea superiorilor, primesc aconturi, în raport cu salariile ce le au.

Ceferiştii care ne adresează scrisoarea în chestie, vor oare, cum să apere pe d. Const. Adrian, afirmând că acesta ar fi făcut un bine, acordând slujbaşilor aconturi.

Noi avem de adăogat la această afirmaţie, că d. Adrian nu trebuia să schimbe destinaţia unor bani publici.

Ne declarăm însă cu toată hotărârea şi cerem pentru slujbaşii ceferişti un tratament analog ca acel al funcţionarilor delà celelalte instituţii, în ce priveşte acordarea aconturilor din salar.

GR. SP.

Agitaţia funcţionarilor particulari

Miercuri seara a avut loc la sediul Uniunei Generale a Funcţionarilor Particulari, şedinţa plenară a Comitetului sub preşedinţia D-lui Senator Alfons Herovanu, asistat de dl. I. Finchelştein, — Secretar General.

S'a hotărît intensificarea propagandei în rândurile funcţionarilor pentru a se înregimenta în Organizaţia Uniunei Generale. In chestiunea nerespectărei repauzului Duminical se va face din nou demersuri direct la Ministerul Muncei, pentru stricta aplicare a legii la întreprinderile locale.

Se va interveni la Cassa Asigurărilor Sociale pentru obţinerea de certificate de băi pentru funcţionari şi pentru mai bună asistenţă la Cassa Medicală.

S'a decis ca în cursul acestei luni să se ţie un mare meeting la care vor participa D-nii Demostene Botez şi Marcel Melixon din partea centralei Bucureşti şi delegaţi din diferite centre ale ţărei. La această manifestare se vor dezbate toate problemele ce frământă classa salariată.

*

In aceiaş sară s'a ţinut, în sala de şedinţă a Camerei de muncă, o adunare a membrilor asociaţiei funcţionarilor particulari din Iaşi.

A participat şi d. N. O. Mărgărint preşedintele Camerei de Muncă, care a promis funcţionarilor sprijin întru realizarea deziderat elor lor profesionale.

Au mai vorbit despre doleanţele funcţionăreşti şi în special despre nerespectarea orarului de muncă şi repaosului duminical, — d-nii Maria Florea Ionescu, Rapaport, Maer ş. a.

REP.

Astă-seară:

Concertul D-nei Sarah Goldstein

...Va reuni în sala „Phoenix" un public numeros.

Talentata concertistă va executa un program variat de cântece vechi şi moderne culese din muzica populară a diferitelor popoare.

Va fi o seară de adevărată artă, ştiut fiind că d-na Sarah Goldstein e o senzibilă interpretă a melodiilor.

In program mai figurează încă trei nume îndeajuns de cunoscute publicului eşan din alte manifestări artistice:

D-ra Milian care va acompania la pian pe d-na Goldstein; d-na Rhea-Sy via-Grünberg (vioară) şi d-ra Evenna Franckel (piano), talente autentice mult apreciate în cercurile muzicale.

M. C.

x Direcţia revistei „Realitatea Ilustrată" a trimis colegului nostru d. L. Paul, o călduroasă adresă de mulţumire pentru modul cum a organizat şi a asigurat reuşita congresului de vedete la Iaşi.

Fotografiile luate la concursul ieşean vor apare în numărul viitor al „Realităţii Ilustrate".

Pe urmele milionarilor

O logodnică cu noroc

câştigă un sfert din cele 6 milioane

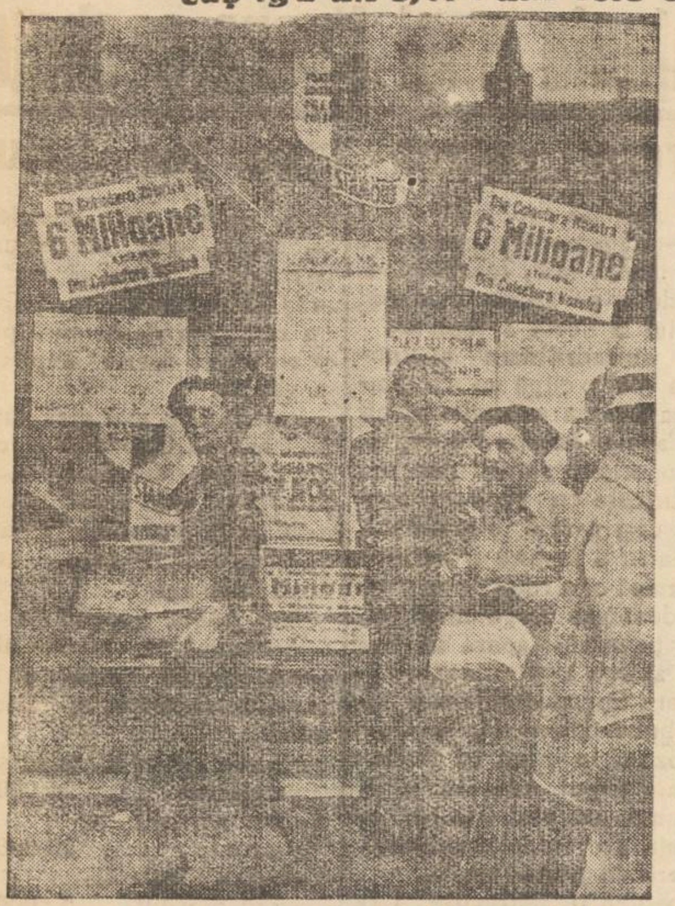

Tragerea clasei a patra a Loteriei de Stat, care a avut loc în ziua de 15 Iunie, a fost aşteptată de toată lumea jucătoare cu vii emoţii, deoarece marele număr de milioane distribuite cu ocazia aceasta deştepta speranţe legitime în inima fiecărui posesor al unui loz.

Nedesminţindu-şi nici o clipă faima câştigată cu atâta dreptate şi succes, Marea Colectură Gheorghe Stănoiu a dovedit acum, în modul cel mai strălucit că se bucură pe deplină dreptate de favoarea masselor de jucători. Intr'adevăr, numărul de câştiguri impresionante, care au ieşit la Gheorghe Stănoiu, a convins pe toţi că la Colectura aceasta norocul bate în plin şi renumele de Colectura Milionarilor se potriveşte admirabil.

Câştigurile au culminat cu Lozul cel Mare de 6 milioane lei, ieşit cu numărul 18.409 seria I-a.

La câteva clipe după ce am aflat că tot Colectura Gheorghe Stănoiu este aceea care a vândut lozul fericit, am alergat într'un suflet la sediul central din piaţa Sfântul Gheorghe. In faţa vitrinelor Gheorghe Stănoiu, publicul jucător adunat în număr foarte mare, aclama tocmai lipirea afişului care anunţa tuturor marele noroc al colecturii.

In biroul său, desfăşurând o activitate febrilă, dirijând cu viteză maximă complicatul şi totuşi perfectul mecanism al organizaţiei sale, d. Gheorghe Stănoiu dădea ordine şi indicaţiuni rapide.

— Cine a câştigat, d-nule Gheorghe Stănoiu?

— Cine nu câştigă la mine? Am un număr enorm de câştigatori, numai până la ora aceasta. Şi ce va mai fi!...

— Dar lozul de şase milioane?

— Deocamdată nu poţi afla decât că a fost vândut în patru sferturi. Trei sunt plasate în Bucureşti, iar unul în provincie. Se înţelege că şi numele fericiţilor mei Milionari, dar nu vi le pot comunica deocamdată. Am trimes să-i anunţe. Cred că vor fi aici din clipă în clipă.

Intr'adevăr, pe uşă intră un funcţionar, încălzit, precipitat, cu părul vâlvoi.

— Am fost! Nu e acasă. Am găsit-o numai pe mama d-sale. Zice că domnişoara e la birou şi are lozul la dânsa.

Prin urmare, o domnişoară funcţionară. A câştigat pe când se afla la serviciu, muncind cu grije pentru salariul poate prea mic pentru nevoile sale. Norocul a ajuns-o la birou, pentrucă avea în sertarul mesei, sau în poşetă, lozul loteriei, cumpărat dela Gheorghe Stănoiu. Faptul acesta o înscria şi pe dânsa în lungul şir de milionari ai Marei Colecturi.

A doua zi domnişoara câştigătoare s'a prezentat la Colectură, pentru a i se remite banii. A venit cu mama d-sale. Am văzut sfertul de loz, pe care dăduse 200 lei, pentru a lua UN MILION ŞI JUMĂTATE. Să nu-ţi vină să crezi, dacă nu ai vedea banii înşirându-se pachete după pachete de hârtii de câte o mie şi de cinci sute. Sunt atât de mulţi, încât nu au încăput în servietă. Un teanc de bancnote a fost învelit în hârtie şi luat de sfoară, ca orice târguială banală... Acesta era norocul, în toată splendoarea lui!

Fericita câştigătoare nu şi-a dat numele spre publicare. Vrea să-şi păstreze anonimatul, chiar acum când este fată cu avere mare şi încă logodită. Ii respectăm dorinţa. Dar iată că fotograful nostru indiscret, a surprins-o pe d-ra Felicia, în momentul când pleacă dela Centrala Colecturii Gheorghe Stănoiu cu câştigul cel mare.

V. P.

DURERI DE CAP

ORICÂT DE APĂSĂTOARE, ORICÂT DE GRELE COMBATE SIGUR NUMAI

NOVAL

NU ATACĂ INIMA. NU IRITĂ RINICHII

Cereţi la farmacii cutii originale

Dela Uniunea absolvenţilor şcolilor de meserii

Conferenţele Regionalei „Cuza-Vodă" din Iaşi

Astăzi, ora 21, vor veni în Iaşi Dl. I. Dan Şef de Serviciu C. F. R. Secretarul General al Uniunei generale a absolvenţilor şcoalelor de arte şi meserii şi Dl. Manole V. Mârza Preşedintele Regionalei „Cultura Technică" din Galaţi.

D-lor vor conferenţia Duminică 5 Iulie, ora 10 dim. la Şcoala de Meserii „Mălinescu" din strada Lascar Catargi No. 23 despre:

Dl. I. Dan: „Noua Lege a învăţământului profesional".

Dl. M. V. Marza: „Criza este o pedică în dezvoltarea culturei?". Se vor face primiri oficiale în gară şi la sediul Regionalei.

Absolvenţii şcoalelor de meserii aflători în Iaşi, sunt rugaţi să ia parte în număr cât mai mare la aceste frumoase manifestări.

Lipsă de voinţă

NEHOTĂRÂRE, trândăvie, somnolenţă, greutate la cap, ameţeli, sunt în cazurile cele mai dese, datorite unei grele mistuiri şi a neeşirei zilnice cu scaunul.

un-2 TYP luat

zilnic seara în timpul mesei previne şi vindecă constipaţia şi la ceas zilnic, regulează scaunul, uşurând mistuirea.

Absolvenţii liceului de băeţi „Mihail Kogălniceanu"

Pantazi A, Goldştein, Lupaşcu Constantin, Porcki B, Caminic C, Frenkel D, Abţug A, Baltag L, Leonte C, Vânăto ru C., Popovici Gh., Vasiliu J, Cumanu S, Biber P, Segal L, Leibovici I. şi Mayer M.

PAŞCANII:

târg murdar şi fără de primar

(Continuare din p. 1-a)

în versuri c'a fost şi el odată curat.

Marele nostru povestitor M. Sadoveanu, dacă nu cumva mă înşeală aducerea aminte, vorbind de Paşcani, nu spune nimic despre târg. Vorbeşte parecă numai de învăţătorul său, Busuioc.

*

Dela gară spre centru, „după trenuri", în pocnete de biciu, în sgomot infernal de clopote hodorogite agăţate de oiştea vehiculelor, aleargă la deal „spre centru" echipagiile Paşcanilor. Birjele din Paşcani sunt originale şi... după stil vechiu.

Roţile, aşa groso modo, sunt ca la celelalte trăsuri: cele de dinainte mai mici şi cele de dinapoi mai mari. însă mai toate, au câte o roată măcar mai joasă şi lateral, încât birja merge aşa, aplecată într'o parte, pe-o coastă, de parecă ar suferi de cealaltă...

Birjarii, cu ciubote groase date ca şi covercla trăsurii, cu păcură; cu pantalonii de şiac roşcat sau negri, cu pălării în numere mai mari decât înconjurul capului lor, nu ţi-i poţi închipui în alte atitudini decât căutând clienţi în gară sau „în centru", ori ducând cu sgomot barbar prin târgul Paşcanilor, oameni ce vor să câştige măcar ceva din vreme...

Caii birjarilor din Paşcani sunt cai, numai pentrucă aşa le spun ei. Altminteri sunt un fel de porci, ceva mai mari, slabi, plini de praf şi glod vechi, cu urechi şi coadă însă ca la cai!...

*

In paralel cu linia ferată, pe sub coasta Paşcanilor, merge pe o stradă până unde drumul urcă „în centru". Deoparte şi de alta a străzii se înşiruie căsuţele modeste, curate şi îmbrobodite în ederă, răuruscă sau „bună dimineaţă".

Căsuţele acestea cu grădiniţi cu flori, pomi roditori, sunt ale muncitorilor din gara Paşcani. Ele înseamnă năzuinţa înspre curat a unor oameni cu bun simţ şi cu gustul de frumos stârnit de conducătorii lor din gară şi ateliere.

Păcat numai că năzuinţa lor este luată parecă în derâdere de indolenţa şi incapacitatea edilitară a celor ce conduc acest târguşor. In lungul acestei ulicioare, deoparte şi de alta în loc de trotuare, se întind şanţuri pline cu apă în care înnoată toată murdăria şi toată insalubritatea posibilă...

Iar sus „în centru", gunoae şi praf: praf mai ales. Praf pe fructele întinse în coşărci până în uliţă. Praf pe mărfuri, praf pe tejghele, pe geamuri, pe domnişoare şi domni. Sergenţii de stradă obligaţi să rămână mai mult timp pe uliţă, sunt gri, din creştet şi până în tălpi.

In vale curge apa Siretului cu apă multă; şi tot apă multă şi curată dă şi cişmeaua dela „77", aşezată, în bâtca dealului la intrarea „în centru".

Şi d. primar, dacă cumva târgul o fi având primar, nu puna sacaua primăriei să stropească uliţa şi să se spele cu apă curată toate mădularele murdare ale târgului ce l-a aşezat în frunte, la alegeri.

Dealtminteri, eu nu credeam că Târgul Paşcani are primar. Şi îndoiala mea am comunicat-o unui funcţionar din gara Paşcani.

— Are dom'le, cum să n'aibă! Este vreun târg din Ţara românească, care să n'aibă primar?! Se taie în unele părţi târguri şi sate în două, pentru a face din... doi cetăţeni, nu numai din unul, *primari*!...

— Bine, spun eu, să presupun că are. Da, mă rog, cine-i acest primar, pe care eu nu mi-l pot închipui c'ar fi existând în carne şi oase?!

— Un medic veterinar.

Aha! mi-am spus eu!... Acum înţeleg cum devine cazul. Cum vrei d-ta să aibă primarul grijă de oameni, când el îi pregătit să aibă grijă de animale?!...

CH. CHIRŢESCU

Nu stați în calea norocului...
Procurați-vă chiar acum un loz dela colectura milioanelor „HERMES"

BUCUREȘTI
Centrala:
Str. Lipscani 20
Sucursale:
Cal. Victoriei 30
Str. Academiei 3
Bul. Take Ionescu 1 (Lido)
Cal. Moșilor 219
Cal. Văcărești 34
Cal. Griviței 143
Cal. Griviței 214
Șos. Crângași 17

SUCURSALE PROVINCIE:
ARAD
CLUJ
CONSTANȚA
CERNĂUȚI
FOCȘANI
GALAȚI
IAȘI
PLOEȘTI
SIBIU
TG. MUREȘ

MAREA COLECTURA NOROCOASA
HERMES
B. HERESCU & H. FLORESCU

Comenzile din provincie se efectuează prompt la cerere fără nici o cheltuială de expediție, prin cec sau mandat poștal.

Sucursale IAȘI str. Lăpușneanu 45 Anast. Panu 29
AGENȚII SPECIALE: Socola 29, Tg. Cucului, Tataraşi, Păcurari

BORSEC
Villa Nimereanu
Camere de închiriat
A se adresa colectura MERCUR strada Lăpușneanu No. 12, lângă Coafor Demek.

Băile Herculane
DOCTOR
GH. IRIMESCU
Specialist în boale interne
MEDIC BALNEOLOG OFICIAL
Consultații pentru băi
la Hotelul CAROL, în stațiune

DE ÎNCHIRIAT 3 odăi și bucătărie în str. Săvescu 4.

Şedinţa delegaţiei permanente a organizaţiei liberale

Sectorul naţ-ţărănist din Ungheni a trecut la liberali

Membrii delegaţiei permanente naţional-liberale din Iaşi, s'au întrunit aseară în şedinţă, la sediul clubului liberal. A prezidat d. deputat Ion Zipa. (D. ministru Victor Iamandi nu a putut lua parte, fiind reţinut de unele interese familiare).

D-l I. Zipa anunţă adunarea că sectorul naţional ţărănesc din Ungheni a trecut la liberali. Comitetul sectorului compus din d-nii ing. Cărăuşu, Neamţu, V. Rozea, av. Topală, Mateevici, Popa, Vladimir, Ciobanu, Munteanu, etc., membrii,—au cerut înscrierea în organizaţia locală.

D. senator Botez preşedintele sectorului naţional-liberal din Ungheni, luând cuvântul, subliniază importanţa gestului membrilor naţional-ţărănişti din sectorul de peste Prut, cari au venit în rândurile partidului liberal.

Felicită noui liberali, urându-le succes în acţiunea ce-o vor duce.

D. deputat Zipa spune că naţionalismul partidului liberal nu e de ocazie, ci e un naţionalism constructiv. „Noi nu îndemnăm pe nimeni să distrugă ceva în această ţară; nu propagăm ura de clasă. La noi rangurile nu se câştigă prin moştenire, ci prin merite. Nu împrumutăm sumanul pentru a câştiga simpatia ţăranului".

A mai vorbit d. profesor Obreja-Iaşi; iar din partea noilor înscrişi dela Ungheni, d-nii ing. Cărăuşu, av. Topală, ş. a.

S'au mai rezolvat câteva chestiuni de ordin administrativ după care şedinţa a luat sfârşit.

•

La trecerea sectorului naţional ţărănesc dela Ungheni în partidul liberal, au contribuit în cea mai mare parte d-nii senator Ion Botez şi Const. I. Botez, care conduc organizaţia liberală de acolo.

I. ARMEANU

Proces între un rabin şi un comerciant ieşan

Rabinul Ioil Askenazi din str. Cucu 50 a reclamat justiţiei pentru calomnie prin presă, pe comerciantul Gustav Marcovici din aceiaş stradă.

Comerciantul a publicat într'o gazetă locală o scrisoare în care aducea unele învinuiri rabinului. Deasemeni ar fi introdus şi Comunităţii o reclamaţie împotriva rabinului

Vânzătorii de fructe şi limonadă din gara locală

contaminaţi de boli şi plini de insecte

D. Veringă, şef portar al staţiei locale, a reclamat poliţiei pe d. Lache, concesionarul bufetului din sala de aşteptare, pentru ameninţare cu moartea.

Tot odată d. Veringă a înaintat un raport d-lui şef al staţiei, în care arată că băeţii care vând fructe şi limonadă în trenuri, sunt bolnavi şi plini de insecte.

In urma celor relatate, d. dr. Bulău a examinat pe vânzătorii de la bufet, constatând că în adevăr ei sunt contaminaţi de diferite boli şi plini de insecte.

Imediat bufetul a fost închis.

Cazul se cercetează de către autorităţile respective.

Sn.

Un săteanu se spânzură

în urma unor neînţelegeri familiare

Violente agresiuni în judeţ

Şeful postului de jandarmi al comunei Leţcani-Iaşi a raportat legiunei următoarele:

In pădurea Dumeşti s'a spânzurat de un copac cu o frânghie locuitorul Nicolai Ciurcă din Leţcani. Acesta, în etate de 45 ani, cu o situaţie foarte bună, ar fi avut recent certuri familiare, din care cauză s'a sinucis.

S'a emis ipoteza că Ciurca ar fi fost omorât întâi, jefuit şi apoi cadavrul a fost spânzurat.

S'a hotărât facerea unei severe anchete pentru elucidarea cazului.

Agresiuni

Săteanul Neculai Turcu din com. Coarnele-Caprii-Iaşi şi soţia lui au fost grav maltrataţi de către Vasile Alecu Cenuşaru, din cauza divergenţelor...politice.

Ei au fost internaţi în spital, iar agresorii arestaţi.

— Altă agresiune a fost săvârşită la Leţcani, Sava Noroc şi Gh. Nistor fiind beţi au bătut grav cu ciomegele pe Gh. Socoleanu fără niciun motiv. După aceasta agresorii au dispărut.

Victima a fost transportată la spital. S'au luat măsuri pentru prinderea bătăuşilor.

VIF.

Adunarea generală

a Soc. funcţionariior Spiridoniei

şi agapa din parcul Expoziţiei

Funcţionarii Spiridoniei s'a întrunit în parcul expoziţiei, la o agapă colegială,—urmarea adunării generale a societăţii funcţionarilor Spiridoniei.

Societatea, care numără mulţi ani de existenţă, bine administrată, posedă şi o casă de economie, care acordă funcţionarilor împrumuturi în cazuri de nevoie. Societatea şi strânge capitalul din cotizaţii şi nici o dobândă nu se percepe la împrumuturi. Azi societatea posedă un capital de aproape un milion lei.

Cu mare entuziasm d. Cirillo, directorul contabilităţii, a fost reales preşedinte şi casier al societăţii.

Deasemenea adunarea a aclamat şi omagiat pe d. Nicu Gheorghiadi, care era director al Epitropiei Sf. Spiridon, când s'a înfiinţat casa de economie a corpului funcţionăresc.

DAN

Atentat la pudoare

Parchetul a trimis în judecată pentru atentat la pudoare, pe tânărul Gh. Şvabu din şos. Naţională,

Acesta este învinuit că a ademenit pe copila Florica Ionescu în etate de 14 ani, din acel cartier, având legături cu dânsa, în urma cărora fetiţa a rămas gravidă.

Tânărul a fost reclamat de mama victimei d-na Rozalia Ionescu.

Dosarul a fost trimis spre judecare Tribunalului.

x Comitetele şi Direcţiunile şcolelor Reuniunea Fem. Izr. şi Cultura, roagă membrii cotizanţi, părinţii elevilor şi toţi acei ce se interesează de bunul mers al acestor şcoli, să bine-voiască a onora cu prezenţa lor *Serbarea de fine de an* care va avea loc Duminică 5 Iulie ora 4 p. m. în sala „Phoenix".

E cert!
Câştigul cel mai bun
îl obţineţi prin
Colectura „NOROC-BUN"
Str. Ştefan cel Mare 16

Bibliografie

Revista „Arhiva"

De curând a apărut cunoscuta revistă *„Arhiva"*, Organul Societăţii istorico-filologice din Iaşi.

Un număr bogat de articole aduc contribuţii nouă ştiinţei şi sânt semnate de către d-nii prof. univ. I. Bârbulescu, D. Găzdaru, C. I. Andreescu, d-nii prof. August Scriban, Gh. Obreja-Iaşi, C. A. Stoide, A. H. Golimas şi I. Morărescu; d-nii asist. univ. Gr. Sorpan şi D. Strugaru. Mai publică d-nii N. A. Bogdan, dr. H. Mihăescu şi Th. Holban.

In una din recenzii, d. A. Scriban, îşi continuă observaţiile etimologice relativ la Dicţionarul enciclopedic ilustrat al lui I. A. Candrea şi Gh. Adamescu, iar în Cronică, semnată de d. D. Strungaru, ni se prezintă în linii generale activitatea Societăţii istorico-filologice „Arhiva", pe anul academic expirat.

In subtitlu cetim: Număr festiv la împlinirea a 15 ani de apariţie sub direcţia profesorului Ilie Bărbulescu, despre care colaboratorii dau o scurtă lămurire la sfârşitul numărului.

Revista este executată în condiţiuni tehnice ireproşabile.

Astăzi 4 Iulie
Ultima zi eftină
— din —
Săptămâna de reclamă
A FABRICEI
„TRINACO"
Cernăuţi
a acest scop a sosit un nou şi mare transport de
LINGERIE, CIORAPI ŞI TRICOTAJE
Menţionăm că aceste mărfuri sunt trimise special pentru încheierea
Săptămânei de Reclamă
Deci nu neglijaţi, vizitaţi şi cumpăraţi cu preţuri reduse astăzi fiind irevocabil ultima zi din Săptămâna de reclamă
Aşa dar cu toţii la
„TRINACO"
Sucursala Iaşi, Str. Ştefan cel Mare 11

Informaţii

x *Dispariţia unui dosar.* —Parchetul a deferit cabinetului de instrucţie reclamaţia d-lui N. Jelescu din fundacul Mircea (cartierul Tătăraşi) care susţine că a dispărut dosarul unui proces al d-sale pendinte la o judecătorie locală.

Reclamantul bănueşte că dosarul ar fi fost sustras de d-na Eufrosina Zvorac din acel cartier.

x BACALAUREATUL. — Următorii 10 absolvenţi ai Liceului Naţional au luat bacalaureatul în seziunea actuală.

Secţia ştiinţifică: Damsker Dorel, Haier Alexandru, Lernovici Simion, Roşu Gheorghe.

Secţia literară: Ciobotaru Vasile, Ionescu Neculai, Mardare Dumitru, Pozniciuc Gheorghe, Schreiber Osias, Blazer Moise.

x Domnii Prof. Petruş Nicolescu în colaborare cu Dr. C. Strat, au pus sub tipar la Bucureşti două manuale cu caracter didactic; 1) un tratat de farmacologie pentru uzul studenţilor; 2) o carte de Igienă pentru cursul secundar.

Ambele volume vor apare odată cu începerea noului an şcolar.

x **Cifra de afaceri.** —Ministerul de Finanţe a trimis instrucţiuni Administraţiilor Financiare prin care le pune în vedere că impozitele pe lux şi cifra afacerilor trebuesc plătite până la 10 a lunei următoare.

Cele plătite cu întârziere de o lună se majorează cu 5%, cu 2 luni 10% şi întârzierile cu 3 luni se majorează cu 15 la sută.

x Partidul Naţional-Ţărănesc Sectorul Hala-Sf. Lazăr, ţine şedinţă Duminică 5 Iulie ora 5 p. m. fix la sediul sectorului din strada Rosetti 23.

x LICEUL INTERNAT DIN IAŞI înştiinţează elevii care s'au înscris pentru a merge în colonia dela Mangalia, că trebue să fie prezenţi la liceu Luni 13 Iulie, ora 8 dimineaţa, spre a li se face vizita medicală. Plecarea va fi Marţi, 14 Iulie, la amiază.

x „POLITICA" de astăzi după amiază se ocupă despre: remanierea guvernului, noui angarale pentru funcţionari, altă latură a societăţii apelor, şedinţa consiliului judeţean, politica în judeţ etc.

x PENTRU SOC. DE ELECTRICITATE. — Instalându-se lumina electrică pe str. Scăricică, firele au fost trecute peste curtea d-nei Maria Sion-Vasiliu din str. Sărărie 113, nerespectându-se dreptul de proprietate.

Cum d-na Sion-Vasiliu are degând să construească o anexă tocmai pe locul unde trece sârma, invită Soc. de Electricitate să ridice firul şi să-l treacă numai prin stradă. In caz contrar, se va adresa justiţiei şi va cere daune.

x Curtea de apel S. II a condamnat ieri la un an închisoare pe şeful de post Ion Tanase din Porceşti.

El e acuzat că şi-a însuşit banii mandatelor de amenzi, făcând ca sătenii să plătească amenzile a doua oară.

x Pe lângă multiplele colecturi locale Loteria de Stat a înfiinţat în localitate şi o colectură directă a ei denumită „Colectura Oficială".

DOICĂ sănătoasă se angajează imediat, salar 1000 lei lunar. A se adresa la ziar sub B.

x D. prof. Traian Ionaşcu a fost confirmat membru în Senatul universităţii din Iaşi, pe timp de doi ani, ca delegat al facultăţii de drept dela acea universitate.

x Intervenim pe această cale pe lângă autorităţile municipale, a dispune ca strada Palat, una dintre cele mai frequentate artere ale oraşului, să fie stropită măcar de două ori pe zi.

Numeroasele căruţe, automobile, tramvae etc. lasă în urma lor un nor de praf care acopere şi casele.

x D-ra Marcela Simionescu a fost numită asistentă la facultatea de litere din Iaşi la catedra de psihologie şi estetică a d-lui prof. M. D. Ralea.

x *Doctorul A. Aberman* consultă boli de copii, boli interne, între orele 8—9 a. m. şi 3—7 d. a. Str. I. C. Brătianu 30 (colţ cu str. George Enescu).

Rica Sârcu
Isidor Lustgarten
invită rudele, prietenii şi cunoscuţii să ia parte la cununia lor religioasă ce va avea loc Duminică 5 Iulie ora 11 a. m. precis la Templul Neuschotz.
Prezenta ţine locul oricărei alte invitaţii.

Suzana Bergher
Ing. Isidor Lazarovici
roagă rudele, prietenii şi cunoscuţii să bine-voiască a lua parte la celebrarea cununiei lor religioase, care va avea loc Duminică 5 Iulie a. c. ora 10,30 dim. precis, la Templul Neuschotz.
Prezenta ţine locul oricărei alte invitaţii.

x *Jucării de vară* pentru copii şi anume: hârleţe, lopeţi, stropitori, mingi, jocuri instructive, baloane etc., se vând cu preţurile cele mai eftine numai la magazinul *„Cuibul lăsărilor"* str. I. C. Brătianu. 4

x Cel mai plăcut medicament pentru persoane difile şi copii ce nu pot lua alte medicamente este GLICEROFOSFATUL VITAMINAT cu suc de portocale. Tonic şi reconfortant al sistemului nervos, recalcifiant şi eupeptic (stimulent al poftei de mâncare. Preparat la Farmacia Werner—Iaşi. 14

Loc de casă
se vinde de ocazie până la 10 Iulie a. c. circa 400 m. p. cu 140.000. Str. Turcu 6 Iaşi.
Adresaţi-vă proprietarului Anghel Popescu str. Broşteanu No. 39 bis Chişinău.

BURTĂ UŞURATĂ
POFTĂ
DE MÂNCARE
Apă de BREAZU
DECONGESTIONANT AL ORGANELOR DIGESTIVE GLANDE ŞI ANEXE. 1/2 PÂNĂ LA UN PAHAR DIMINEAŢA PE NEMÂNCATE

ULTIMA ORĂ

Führerul Hitler vrea pace

însă cu respectul onoarei şi libertăţii poporului german

Berlin 4 —Cancelarul Hitler a rostit un important discurs aseară, la Weimar, cu prilejul aniversării a zece ani dela primul congres naţional-socialist.

D. HITLER

Vorbind despre pace, cancelarul a declarat:

„Mulţumesc providenţii că ne-a permis să trăim în pace până astăzi.

Nu am altă dorinţă decât ca şi în viitor pacea să fie garantată pentru poporul nostru.

Insă înaintea cuvântului „pace", noi trebue să scrim cuvântul „onoare".

Fără onoare şi fără libertate, nu există pace.

Să ştie aceasta şi poporu nostru, s'o ştie şi restul lumii".

Această declaraţie provoacă interes deosebit.

Examenul de capacitate al Voevodului Mihai

Bucureşti 4.—Astăzi dimineaţă la orele 10, a început la palatul Regal, examenul de capacitate al Marelui Voevod Mihai.

Examenul are loc în prezenţa M. S. Regelui şi a d-lui dr. Angelescu, ministrul instrucţiunei. Astăzi Marele Voevod dă examenul a matematică, Luni la limba romină Marţi la franceză şi Mercuri la Geografie.

Joi după amează clasa Voevodului Mihai va da serbarea sfârşitului de an în parcul Cotroceni.

Ştiri poliţieneşti

Atac cu revolverul împotriva unui gardian

Gardianul Vasile Rudu de la soc. „Fiducitatea" a reclamat poliţiei că astă-noapte, pe când se afla pe str. Gării a fost acostat de individul Lazăr Rotundu din com. Grajduri (jud. Vaslui), care i-a adresat cuvinte injurioase şi l-ar fi ameninţat cu moartea. La un moment dat, Lazăr Rotundu ar fi scos un revolver şi ar fi tras un foc asupra reclamantului, fără însă a-l nimeri.

Se cercetează.

O Ieşancă jefuită de soţul ei

Femeia Saveta Loghin din str. 2 Băieţi 10, a reclamat poliţiei că soţul ei, anume Teofil Loghin, actualmente domiciliat în com. Liteni jud. Suceava,— ar fi jefuit-o de 20,000 lei, sustrăgând totodată diverse lucruri casnice

Furt la o şcoală

Indivizi necunoscuţi s'au introdus astă-noapte în locuinţa d-nei Guţu directoarea şcolii „Petre Poni" din str Păcurari 112, furând diverse lucruri casnice.

S'au intreprins cercetări.

REP.

Cetiţi zilnic ziarul „Opinia"

SUCURSALA IAŞI
Str. Lăpuşneanu 16
(colţ cu str. Bann) Telefon 767

Agenţii speciale: la Parf. „Vulpea" str. Cuza Vodă 1
„Socola" str. Socola 33

Agenţ. : Piaţa Unirei—Debit Popovici, Alexandri—Birou Maşini de scris, Cizmărie—Biroul Ozda, Hala—A. Panu 19 şi 39 precum şi în toate cartierele.

Provincie remitem la cerere.

D. Mihalache de acord cu vederile d-lui Costăchescu

...împotriva tacticei Maniu !

Bucureşti 4 —Intrevederea de ieri dintre d-nii prof. Costăchescu şi I. Mihalache, a durat patru ore, dela 9 dim. până la 1 p. m.

Preşedintele şi vice-preşedintele partidului naţional-ţărănesc au examinat toate chestiunile la ordinea zilei, în legătură în special cu acţiunea partidului.

S'a stabilit o perfectă identitate de vederi între d-nii Mihalache şi Costăchescu.

Cei care aşteptau o acţiune separată din partea fruntaşului ieşan, au suferit o deziluzie. Este adevărat însă că dl. Costăchescu este în divergenţă cu dl. Maniu pe chestia tacticei, profesorul ieşan fiind pentru oprirea oricărei acţiuni în afara aceleia a şefului partidului.

*

D-l Costăchescu este de

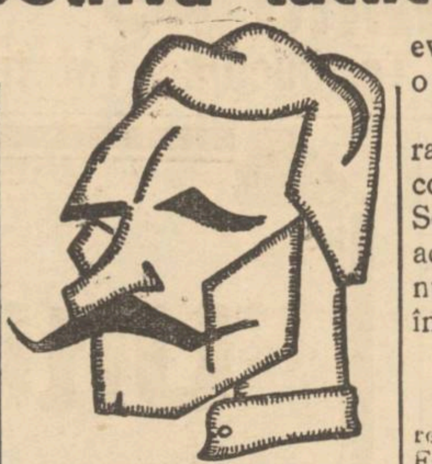

D. N. COSTĂCHESCU

părere că partidul naţional-ţărănesc are datoria să facă o politică demnă, dar lipsită de ostilitate faţă de factorul cu care, ca partid de guvernământ, nu poate să fie decât în raporturile cele mai bune, pentru a evita frământări inutile şi o opoziţie sterilă.

Dl. Mihalache s'a declarat de acord cu tactica preconizată de d-l Costăchescu Se înţelege însă că această adeziune a d-lui Mihalache nu trebue considerată ca îndreptată împotriva cuiva.

*

După terminarea întrevederei Mihalache - Costăchescu, Fruntaşii naţional-ţărănişti au luat o masă comună la restaurantul „Continental".

Au luat parte d-nii Ion Mihalache, prof. N. Costăchescu, Virgil Potârcă, Ion Răducanu, Armand Călinescu M. Ghelmegeanu şi Gică Măcârescu.

D-l Mihalache a plecat astăzi la Dobreşti.

CONFERINŢA MINISTERIALA

Bucureşti 4.—După şedinţa delegaţiei economice a guvernului, a avut loc o conferinţă ministerială la locuinţa primului ministru. Au luat parte d-nii Tătărescu, Inculeţ, Sassu şi Franasovici. S'a discutat despre situaţia politică şi despre măsurile de ordine.

*

In cercurile guvernamentale se afirmă că d-l Bungheţeanu, director în Siguranţa Generală a statului, va fi numit director general al penitenciarelor.

Un francez expulzat din România pentrucă a transmis ştiri falşe

Bucureşti 4.—O expulzare senzaţională a fost făcută eri de guvern.

Este vorba de contele de Chartoville, fost translator în ministerul de industrie. El este acuzat de a fi transmis în Franţa ştiri eronate asupra situaţiei din România.

Legaţia franceză şi-a dat asentimentul pentru expulzarea personajului în chestiune.

Călduri caniculare

Bucureşti 4.—Călduri caniculare s'au înregistrat eri în toată ţara. Temperatura maximă de 36 grade a fost la Tg.-Mureş, iar cea minimă de 23 grade la Predeal.

Eclipsă de lună

Astăzi seara, dela orele 5 la 9 se va produce o eclipsă de lună.

Sunt temeri că eclipsa va provoca furtuni în toată ţara.

Anglia îşi retrage flota din Mediterana

Londra 4 — Amiralitatea Britanică a hotărât să retragă imediat flota de războiu aflată în Marea Mediterană.

Nu vor rămine decît 2 crucişătoare şi 6 distrugătoare la Gibraltar.

Victimele căldurii...

Un sătean înebuneşte şi apoi se sinucide

Chişinău 4 — Săteanul Mihai Gaidan de 52 ani, din com. Codiceni (Lăpuşna) a înebunit din pricina căldurii caniculare ce bântuie în aceea regiune.

Săteanul s'a aruncat apoi intr'o fântână, înecându-se.

Un garden-party în onoarea Patriarhului Miron al României

Londra 4.—Episcopul Londrei a dat eri în onoarea Patriarhului Miron al României, un garden-party în grădina episcopiei.

Au asistat numeroşi clerici, autorităţi şi public, din lumea bună londoneză.

Cu acest prilej, Patriarhul a rostit o scurtă alocuţie, spunând între altele:

„Deşi am fost despărţiţi aproape 1000 de ani, acum vedem că nu ne-au trebuit de cât câteva clipe spre a cimenta dragostea frăţească, întru Hristos".

In cursul zilei de azi, Patriarhul Miron pleacă la Cambridge.

Str. Brătianu 82
vis-a-vis de str. Mârzescu
Cumpăr bijuterii
Aur dinţi 140 lei gramul

O DONAŢIE a M.S. Regelui

Bucureşti 4.— M. S. Regele Carol a donat un clopot, în greutate de 100 Kgr., mânăstirei Negru-Vodă dela Câmpu-Lung (Muscel).

Stareţul mânăstirei a trimis Suveranului o scrisoare de mulţumire pentru donaţia făcută.

Cum explică naţ.-ţărăniştii defecţiunea dela Ungheni

Primim:

„Aşa numitul sector naţional-ţărănesc dela Ungheni care a trecut la liberali se reduce la câţiva excluşi din organizaţiunea naţional-ţărănistă, unii pentru fapte incorecte şi alţii pentru indisciplină.

Această excludere s'a făcut cu câteva luni în urmă.

Organizaţia întreagă din Ungheni, în cap cu şeful de sector, preşedinţii şi marea masă a membrilor, urmează necondiţionat şi disciplinat, astăzi ca şi în trecut, organizaţia naţional-ţărănistă ieşană".

x Concertul d-nei Sarah Gorastein anunţat pentru astă seară în sala „Phoenix", se amână la 11 Iulie cr. deoarece d-ra Bianca Milian s'a îmbolnăvit.

Biletele vândute rămân valabile.

x Ministerul de finanţe a hotărât ca sechestrele cu ridicata să se efectueze numai în cazuri de insolvabilitate bine stabilită.

CAUT URGENT voiajor serios bine introdus în vechiul regat pentru industria textilă. Oferte închise cu fotografie la ziar sub „Text".

CINEMA SIDOLI
Soţie şi Amantă
Al doilea film
Departe de civilizaţie

Lozuri norocoase numai la
AGENŢIA PRINCIPALA **HALA**
OSCAR WEISS
A MAREI COLECTURI
Gh. Stănoiu din Bucureşti
unde a eşit lozul cel mare de *6 milioane* cu No. 18409 s. I

Holeră la Varna

Constanţa 4.— Pe cale particulară se anunţă că un caz de holeră s'a declarat la Varna (Bulgaria)

S'au luat măsuri pentru a se opri vizitarea acestei staţiuni.

Cutremur puternic în Rusia

Moscova 4 —Un cutremur de pământ, s'a resimţit în republica Dagestan.

Cutremurul, de o intensitate destul de mare, a provocat pagube însemnate.

Locuitorii îngroziţi au părăsit oraşele, refugiindu-se la câmp.

Pregătirea congresului liberal

Bucureşti 4.— Astăzi dimineaţă s'a întrunit la locuinţa d-lui Dinu Brătianu, comisiunea pentru pregătirea congresului liberal. Au participat d-nii Sassu, Săveanu, Costinescu, Lapedatu şi Bebe Brătianu.

Comisiunea a pus la punct ultimele lucrări în vederea congresului, începând emiterea biletelor pentru delegaţii organizaţiilor judeţene.

Astăzi după amează va avea loc o nouă întrevedere între d-nii Dinu Brătianu şi Gh. Tătărescu, tot în vederea congresului liberal.

Apucată de durerile facerii în stradă

O femeie dă naştere la trei copii..

Bârlad 4.— Ieri pe la orele 2 p. m., pe când femeia Ioana Cveţeanu, soţia gardianului public V-le Cveţeanu, trecea pe strada Regală, prin dreptul locuinţei d-lui avocat S. Fundoianu, a fost apucată de durerile facerii. Femeia a căzut jos în stradă, începînd să strige după ajutor. Dl. avocat Fundoianu, la strigătele ei, i-a venit în ajutor şi văzând starea în care se găseşte, a dus-o la d-sa în casă, rimeţând tot odată după dl. dr. Tudic, care a venit în grabă.

Imediat după aceasta, din 5 în 5 minute femeia a dat naştere la trei copii, doi băeţi şi o fată...

Atât mama cât şi cei trei copii, până în prezent sunt perfect sănătoşi.

In total până acum, dânsa a avut 11 naşteri. SANDU

ORA 12

Alarma provocată de chestiunea restaurării Habsburgice

Viena 4.— In cercurile politice domneşte mare înfrigurare, în legătură cu reîntronarea lui Otto de Habsburg.

Populaţia aşteaptă cu entuziasm reintoarcerea monarhului, care este socotita în Austria ca un fapt îndeplinit.

Ştirea a provocat alarmă în toată Europa.

La Viena pregătirile continuă cu febrilitate

*

Bucureşti 4 -- Ştirea reîntronării Habsburgilor este privită de cercurile conducătoare cu toată seriozitatea.

D. prim-ministru Gh. Tătărescu a informat pe Suveran, asupra mersului evenimentelor dela Viena.

Se afirmă că în curînd se va convoca o conferinţă a miniştrilor de externe ai Micei Antante spre a se fixa atitudinea în faţa acestui eveniment,

Declaraţiile d-lui Gr. Iunian

Bucureşti 4. — Azi dimineaţă a avut loc la clubul partidului naţional-agrar, din calea Victoriei, şedinţa comitetului executiv al partidului sub preşedenţia d-lui Gr. Iunian.

A luat cuvântul d. Iunian, elogiind personalitatea marelui dispărut C. Stere, care a fost unul din cei mai aprigi apărători ai democraţiei române.

Asupra atitudinei sale politice, d. Iunian a declarat:

„Eu nu mă aflu nici la dreapta, nici la stânga, ci în mijlocul realităţii noastre politice.

Sunt pentru o politică internă de apărare a intereselor claselor muncitoare, şi o politică externă de onoare, iar nu de slugărnicie".

Procesul Cotroceni

Bucureşti 4 —In procesul nenorocirei dela Cotroceni, a depus azi dimineaţă d. prof. Gh. Filipescu, director la S. T. B. expert în construcţii. D-sa a arătat că nenorocirea se datoreşte concepţiei greşite a planurilor şi calcularea unui număr prea mic de spectatori pentru tribune, care puteau cuprinde mai mult.

Este audiat apoi al doilea expert, d. ing. Culina. Şedinţa continuă.

Altă răscoală sîngeroasă în Polonia

Varşovia 4.— O nouă rebeliune ţărănească s'a produs în regiunea Leopold, din apropierea capitalei.

Intervenind armata, s'a produs o încăerare, în urma căreia au fost împuşcaţi 14 săteni.

Pentru vilegiatură comandaţi pijamale din dejalin cu preţuri eftine la
EDUARD

ANUL XXXII No. 8172

ABONAMENTE

Lei 350 . . . . pe un an
» 180 . . . . » 6 luni
» 90 . . . . » 3 »
» 1000 . . Instituții publice

ATELIERELE TIPOGRAFICE
IAȘI. — STR. LAPUȘNEANU 37

Telefoane { Redacția 391 / Administrația 394 / Serviciul de noapte 367

1 LEU

OPINIA

Ziar popular cotidian

MARȚI 7 IULIE 1936

OPINIA SERIA 66-a

PREMII Gratuite BON No. 38

SCRISORI DIN BUCUREȘTI

Poziția politică a partidului național-țărănesc

Intre cele doua tactici - Demonstrația dela Vințul de Jos
Perspectivele partidului
Rolul și rezultatul întrevederei dintre d-nii Mihalache și Costăchescu

După întrevederea de 4 ceasuri pe care d. prof. Costăchescu a avut-o cu d. Mihalache, în dimineața de Vineri 3 Iulie a. c. — o nouă și lungă întrevedere a urmat între cei doi fruntași politici.

După cum se știe, nu există deosebire de vederi între profesorul de la Iași și șeful partidului. Intrevederile acestea au avut ca scop găsirea unei modalități pentru consolidarea situației politice a partidului nat.-țărănesc.

*

Se știe că, ceia ce stă în calea țăraniștilor pentru venirea la putere, — este „cazul Maniu".

Deobicei, sforțările d-lui Mihalache de a pregăti succesiunea pentru țărăniști, sânt sistematic torpilate de d. Maniu. Tot așa a procedat fruntașul ardelean, cu prilejul adunării de la Vinț.

Felul cum s'a produs noua ieșire „manistă" a cam dezorientat pe d. Mihalache.

Rolul d-lui Costăchescu a fost de a sprijini pe d. Mihalache, întru lămurirea situației și posibilităților partidului.

*

După cât a transpirat din unele cercuri țărăniste, s'ar fi ajuns la următorul punct de vedere:

Dl. Mihalache își va păstra tactica de până acum,

D. I. MIHALACHE
cu tendința de a aduce partidul la putere.

Șeful partidului va avea o nouă explicație cu d. Maniu, cu care prilej fruntașul ardelean va fi invitat să stea în inactivitate o bucată de vreme.

Intre timp, se vor face sondagiile cuvenite la Palat și se vor furniza Suveranului toate informațiile necesare. Apoi d. Mihalache va solicita o audiență. După aceasta, se va ști precis dacă tactica d-lui Mihalache a avut sau nu succes.

Lămurirea aceasta se va produce până la toamnă, înainte de redeschiderea corpurilor legiuitoare.

*

Dacă eventual, tactica Mihalache va fi aceia care a dat greș, se vor deschide două perspective:

1) sau o regrupare a partidului și o intrare în conversațiuni cu d. Vaida;

2) sau adoptarea tacticei Maniu și începerea unei acțiuni populare.

Dar alternativa aceasta se va pune abea la toamnă.

CORESP.

București, Iulie 1936

Enigma Austriei

Europa este îngrijorată de problema Austriei. Informațiuni din diverse surse și direcții, concordă în a afirma că restaurarea Habsburgilor e pe punctul de a se înfăptui. Chestiunea poate provoca complicații primejdioase.

Intre timp, Austria continuă a-și organiza armata. Lângă Viena s'a inaugurat recent (cum se vede în clișeu) o nouă „divizie rapidă" de automobile militare.

Atotputernicia brutarilor

La prețul de 30—35.000 lei vagonul de grâu, plătim în Iași pâinea tot atâta cât o plăteam când grâul costa 55,000 lei vagonul.

Oficial, pâinea albă revine la aproape 11 lei un kgr. Insă mulți brutari nici nu voesc să audă de cele 800 grame tolerate de primărie. Ei fac pânea de 750 sau 700 sau chiar 650 grame. Cazul relatat în numărul precedent al „Opiniei", este concludent și revoltător.

Mulți brutari fură la cântar ca niște simpli borfași!

Deci, preț exagerat, cantitate mică și pedeasupra, o neruș nată lipsă la cântar.

Dar mai este ceva. Deseori calitatea pâinei e un adevărat scandal. Ni se oferă pâne murdara, prost lucrată, rău coaptă, cleioasă. E foarte probabil că se face și amestec de făină.

Pânea este nehigienică, având în vedere halul unor brutarii.

Dacă primăria tolerează să fim jefuiți la preț și la cantitate, — pentruce, cel puțin, nu se îngrijește de sănătatea populației?

Și în special, de ce nu se închid brutăriile insalubre?

R.

Cetiți în pag. IV-a
ULTIMA ORA

VALORIFICAREA CEREALELOR

nu folosește țaranilor - mici producători

Valorificarea este un termen la modă în politica economică românească, mai ales în toiul sezonului agricol. Este o măsură menită să ridice *artificial* venitul gospodăriei agricole și se aplică de doi ani la noi în țară, fără a i se sesiza un efect pozitiv.

Am urmărit discuțiunile și literatura din jurul activității comisiuni de valorificare.

Din această comisiune de valorificare fac parte pe lângă delegații guvernului, și delegații cooperativelor, delegații *morarilor*, ai *brutarilor*, ai exportatorilor și ai moșierilor, recte Camera de agricultură. Din comisiunea de valorificare nu fac însă parte delegații *țăranilor* și ai *consumatorilor*.

Dacă de exemplu am admite că ar fi chemat un reprezentant conștient al micilor producători agricoli, acesta ar fi arătat că valorificarea, nu le folosește lor intru nimic.

Cu toate că se fixează prețul grâului la 35.000 lei vagonul predat la stație, producătorul, vinde grâul la un preț sub 30.000 de lei vagonul. Cooperativele însărcinate cu aplicarea valorificării, sunt prea politicianizate, prea birocratizate, și chiar prea slabe ca să fie în stare să asigure fiecărui țăran desacerea grâului său la preț convenabil.

Nu toate cooperativele reușesc să capete la timp fondurile necesare valorificării; delegații județelor din sudul Basarabiei — regiune care produce grâul cel mai bun — au atacat vehement conducerea valorificării, în această direcție.

Pe de altă parte, fondurile puse la dispoziția aparatului de valorificare sunt absolut insuficiente. La o producție de grâu în valoare de circa 10 miliarde lei s'au pus la dispoziție 7 800 milioane lei. Este extraordinar de puțin.

Toate aceste fapte determină ca acțiunea valorificării să aibă o valoare doar teoretică.

Ceia ce însă anulează și mai mult efectele acestei măsuri, pentru, massele țărănești, este faptul că acestea n'au simțit nici un avantaj de pe urma urcării prețului produselor lor, din cauza scumpirei concomitente a produselor industriale importate sau din țară.

Deci valorificarea produselor agricole, o mult cântată acțiune de ridicare a venitului agricol, nu aduce nici un rezultat pozitiv.

Totuși această valorificare a produselor agricole are un anumit efect asupra economiei orășenești.

Despre care ne vom ocupa în viitor.

LAMAR

Din toată lumea

Dar lașul

Am publicat în numărul precedent, interesantul articol al d-lui Gh. Chirițescu, în care se arată că Pașcanii sânt un târg murdar și colbăit.

Un Pășcăuean ne trimite o scrisoare în care ne spune:

Pașcanii sînt într'adevăr un biet târg prăfos și murdar. Dar e un târg fără însemnătate și fără pretenții.

In schimb lașul (care are pretenția să critice alte târguri) e cogeamite oraș istoric și cultural. El ar trebui să însemne și o pildă edilitară, cel puțin pentru Moldova. Și totuși, lașul rivalizează cu Pașcanii, în ce privește murdăria și mai cu seamă praful de pe străzi.

Pășcăneanul are dreptate. N'avem ce să-i răspundem...

Prietenul florilor !..

Marele moldovan care a fost C. Stere, iubea florile cu o pasiune nemărginită.

In conacul său dela Bucov Stere își îngrijea singur grădiniță.

Prietenii care îi vizitau, îl auzeau deseori vorbind cu un entuziasm aproape copilăresc, despre parfumul florilor, culoarea și frumusețea lor.

Autorul lui Vania Răutu cunoaștea în amănunt toate speciile florilor, precum și denumirea lor în latinește.

Odată, plimbându-se cu doi amici în grădina Cișmigiu din București, C. Stere începu să le recite un poem francez, despre parfumul și frumusețea trandafirilor.

Prin moartea lui Stere, florile au pierdut un bun prieten !..

Co sumul cărnii

Ziarul „Prezentul" publică o interesantă statistică asupra cantității de carne consumată în țara noastră.

In cursul anului trecut, abatoarele au furnizat peste 283 milioane kilograme de carne. România are o populație de 19 milioane de suflete, deci socotit pe cap de locuitor, înseamnă că fiecare cetățean consumă anual aproape 15 kilograme carne.

Din această statistică se mai constată că țaranul nostru consuma foarte puțină carne. Din cantitatea totală de 283 milioane kilograme numai 52 milioane se consumă la țară.

Cu alte cuvinte, un sătean consumă anual circa 3.400 kgr. carne.

Un muzeu macabru

La Scotland Yard (celebra poliție londoneză) există un muzeu criminalistic unde rămâi îngrozit de cele văzute.

Așa numitul „muzeu negru" nu poate fi vizitat decât cu aprobarea autorităților polițienești, după ce în prealabil s'a dovedit că ești tare de fire...

Intr'o sală a acestui sinistru muzeu, atârnă de tavan o mulțime de frânghii cu câte un laț la capăt. Sunt funiile cu care au fost executați condamnații la moarte. De fiecare frânghie atârnă un bilețel pe care e însemnat numele celui spânzurat, ziua sentinței și data execuției.

In altă sală se pot vedea instrumentele ucigașilor celebri. Multe cuțite sau pumnale au încă urme de sânge închegat.

Indez rabili...

Ministrul de interne al Reichului a trimis o circulară în toate orașele Germaniei, invitând autoritățile să combată „plaga țiganilor care cutreeră țara în lung și'n lat, trăind numai din jafuri, excrocherii, cerșit și răpiri".

Circulara în chestie mai ordonă să se întocmească listele tuturor țiganilor nomazi aflați în Garmania, cu specificarea amănuntelor referitor la starea lor civilă, genealogie, fizionomie și amprente digitale.

„Onoarea nației germane — scrie în circulară — nu trebue să fie pătată de acești indivizi imorali care nu aparțin rasei noastre".

S'au ars țiganii !...

Cetiți zilnic ziarul „Opinia"

Note

Pro vilegiatură...

Modistele și croitoresele lucrează cu zor toaletele speciale, ce urmează a fi etalate în frumoasele parcuri ale stațiunilor climaterice, de către vilegiaturiștii *veritabili*...

Zicem „veritabili", pentruca, de un timp încoace, au început să se arăte și niscaiva vizitatori cari, după portul și înfățișarea lor, nu întrunesc condițiunile unui „adevărat" vilegiaturist...

Unde vedeai, altădată, oameni simpli, oameni într'adevăr bolnavi, la o stațiune de însănătoșire?!

Lumea care se refugia acolo, o făcea tocmai ca, măcar o lună pe an, să nu vadă mizeria ce-o întâlnia acasă, la tot pasul. Această lume, a „vilegiaturiștilor veritabili", care 11 luni din an se sacrifica trăind în mijlocul atâtor neîngrijiți; expunându-se să fie contaminată de atâția bolnavi „de sărăcie", avea, credem, dreptul ca cel puțin 30 zile pe an, să se mai izoleze, să mai respire un aer curat și să mai uite că undeva, prin orașe luminate, trăesc oameni în întuneric; în cocioaba neaerisite și nevizitate de razele solare...Acuma, însă, lucrurile par a se schimba...

Toată omenirea parcă a devenit vilegiaturistă! Omul n'are o cămașă pe el și în vilegiatură tot vrea să plece..

Dacă-l contrazici, îți argumentează: „Sănătatea mi-i mai scumpă, decât haina"...

Și așa, ne este dat să vedem cum colegii întregi de copii ai celor nevoiași, debili, pipernicuți, abia că se țin pe picioare, aleargă, se umilesc, solicită „protecții" numai și numai ca să fie luați și ei „la băi"...

Când se știa de acest lucru?! Inainte vreme, dacă un copil sărac era bolnav, apoi se făcea câte-un descântec, i se mai dădea vre'un leac bâbesc și, dacă avea zile, se făcea bine..

Dar, ce vorbim noi de descântece, dacă nici cu injecții nu se mulțumește omenirea as a mică și bolnăvicioasă!? Nu-i deajuns că'n școală i se fac atâtea inoculări, contra atâtor boli și chiar „pentru îngrășare"! vrea musai să plece la munte, la mare, unde zică a auzit, este mai mult soare și mai bun aer, decât în bordeiul și subsolul mucegăios, în care n'a văzut „lumina zilei"...

Noroc că binevoitorii nu's prea încurajați și deci, n'au posibilitatea să satisfacă „capriciul" noilor candidați la vilegiatură. Altfel, ar fi o invazie de umbre omenești și stațiunile climaterice, oricât ar fi ele de încântătoare, nu ne-ar mai dispune la flirturi, la aventuri, la escapade...

JOSEPHUS

Din când în când

ASPECTE IEȘENE

PALATUL JUSTIȚIEI

Așezat la răscrucea atâtor drumuri, pare un etern și penibil memento.

Dacă vrei să te duci la Prefectura de județ sau la administrația financiară, înspre Socola sau Nicolina, la hală sau la strand, — trebue să treci prin fața palatului cu ziduri vinete, cu ferestre întunecate ca o mustrare.

Și câți din cei care urcau mândri scările prefecturei, — n'au apărut cu santinela la spate pe culoarele strâmte și întunecate ale Palatului Justiției! Câți din cei care treceau, în zori de zi, veseli de vin și femei, nu ispășeau noptile de petrecere prin mult mai multe nopți de veghe între Galata și cabinetul de instrucție!

Până la ora 1 p. m., o liniște de ghiață pe sălile care par lungi și aerisite. Ușierii dau ultimele trăsături de mătură, la ora când sosesc primii vizitatori.

Viața adevărată și intensă începe la orele 1 p. m. și se sfârșește la 6.

Cel dintâi vizitator e vânzătorul de sifoane. Bufetul palatului consumă — cred — mai multe sifoane și limonăzi ca orice alt restaurant sau bodegă din Iași. Palatul de Justiție are specialitatea de a-ți face sete. Avocat, martor, impricinat, — plictisit, emoționat sau calm — ți-e sete.

O oră în atmosfera aceia închisă, urcând de vre'o două ori scările ce duc la Apel, străbătând și vre'un culoar, — e suficient ca să simți imediat gâtlejul uscat și imaginea unui pahar cu sifon rece să-ți plutească înaintea ochilor, ca un suprem ideal.

De cum intri, te întâmpină Baroul.

Ușa veșnic deschisă. Avocații scriu petiții în jurul unei mese lungi. Unul vine; alții pleacă. Sunt sau par toți grăbiți, frământați.

Unul caută în buzunarul hainei un timbru pe care nu-l găsește; altul caută în servietă o petiție pe care a uitat-o acasă. E o atmosferă de uluială generală, un vârtej, care te prinde din primul ceas, te poartă în sala pașilor pierduți, te urcă sus la Apel, te coboară la Parchet, te lasă o clipă la bufet ca să fumezi o țigară și te ia imediat în primire, ca să te poarte prin grefe și registraturi, unde ai de văzut dosarele pe-a doua zi. La ora 6 seara ciclonul a încetat. Palizi, osteniți, avocații ies rând pe rând mergând agale, gustând parcă voluptatea aerului.

Profesiune ademenitoare și înșelătoare, avocătura îți făgăduește bani și glorie, ca să nu-ți ofere în 99 de cazuri dintr'o sută, decât un penibil anonimat și o existență materială mizeră.

Avocătura profesiune liberă? Ce minciună! Funcționarul depinde de șeful lui, ușierul de intendent, magistratul de președinte. Dar avocatul, depinde de client, de președinte, de negustorul

(Continuarea în pag. 2-a

NUMAI ANTINEVRALGICUL
JAWOL
VA AJUTA

— La cumpărarea covoarelor orientale —
de orice mărime, adresaţi-vă direct primei surse
TEBRIZ
EXPOZIŢIE PERMANENTĂ
Strada Lascar Catargi No. 43
Cumpărând la prima sursă realizaţi 50 la sută reducere faţă de ambulanţi. Rugăm a ne vizita spre convingere

Călătorii eftine de vară
spre ţările Nordice, Anglia, Mediterana
SPITZBERGEN 2—26 Aug. „ „ 21.500 lei
ANGLIA 1—18 Iulie „ „ 16.500 „
MEDITERANEA 24 Iulie—14 August şi 1—20 Aug.
preţuri dela 21.000 lei
Toate preţurile cuprind voiajul complect dela Bucureşti la Bucureşti.
Prospecte şi înscrieri la O.R.T. Organizaţia Română de Turism s. a. r. Bd. Take Ionescu 3 (Lido) Tel. 4.41.65. şi la toate agenţiile din ţară.

Lozuri norocoase! numai la
AGENŢIA PRINCIPALA „HALA“
OSCAR WEISS
A MARELE COLECTURI
Gh. Stănoiu din Bucureşti
unde a eşit lozul cel mare de
6 MILIOANE cu No. 18.409 s. 1

GRATIS 30 ZILE
OFERĂ
Magazinul „CARNAVAL“
(vis-a-vis de Socec)
1 per. ciorapi de mătasă pentru dame sau 3 per. ciorapi bărbăteşti la vânzare de LEI 1000 în decurs de 30 zile.
Preţurile mărfurilor extrem de eftine se pot observa în vitrine

Sare de Mare
pentru băi
găsiţi la
„CAMILA“
şi la filiale

Gradina şi sala
CINEMA SIDOLI
ASTĂZI
dela 3—12 noaptea, 2 grandioase premiere
cu preţuri excepţionale de vară
18 şi 8 lei
Mătuşa lui Charley
cu Paul Kemp, Ida Wust, Lydia Schmitz şi Jesie Visog
Al doilea film
Puterea destinului
cu Merle Oberon
Complectare:
JURNAL SONOR CENTURY

O mare cavalcadă militară, în formaţie

pe ruta Bălţi-Iaşi Varşovia (Polonia)

Sub patronajul M.S. Regelui

Cetitorii îşi mai amintesc, desigur, de faimosul raid în formaţie, întreprins de către ofiţerii Regimentului 6 Roşiori din Bălţi. După cum se ştie, bravii călăreţi au parcurs 740 km. pe distanţa: Bălţi-Iaşi-Vaslui-Bârlad-Bacău-Roman-Botoşani-Bălţi în 9 zile; şi cu tot timpul nefavorabil echipa s'a înapoiat complectă la punctul de plecare.

Acest raid n'a trecut fără ecou. M. S. Regele, informat în amănunţime, a ţinut să-i felicite personal.

Astfel acum câteva zile, cu ocazia campionatului Calului de Arme dela Braşov, concurs organizat şi subvenţionat de Casa Regală, au luat parte şi câţiva ofiţeri din Bălţi, membrii faimosului raid. Dintre aceştia, trebuie să menţionăm pe d. locot. I. Tobă, originar din Iaşi, care a obţinut frumoase succese, fiind clasat printre primii. M. S. Regele l-a felicitat călduros, atît pentru reuşita raidului, cât şi pentru succesele obţinute la campionat, cu care ocazie i-a înmânat şi o medalie de argint.

*

In trecere prin Iaşi, am stat de vorbă cu d. locot. I. Tobă.

Era foarte fericit de succesele obţinute. Cu această ocazie d-sa ne-a relatat că, actualmente intenţionează să întreprindă un alt raid, de astă dată cu mult mai măreţ, dar şi mai primejdios.

E vorba despre un raid în formaţie, Bălţi-Varşovia, (Polonia) cu trecere prin Iaşi.

Acest raid va atinge circa 2000 km. şi va fi făcut într'o lună de zile.

Printre participanţi vor fi şi câţiva ofiţeri din Iaşi.

Acest raid nu va urmări viteza — ne spune d. locot. Tobă—ci o deplasare în massă, cu etape stabilite, deci un raid de preciziune, ce reprezintă o deosebită importanţa din punct de vedere tehnic militar.

Raidul va fi patronat de M. S. Regele.

Data plecării se va stabili zilele acestea.

VIRGIL GH.

CAUT URGENT voiajor serios bine introdus în vechiul regat pentru industria textilă. Oferte închise cu fotografie la ziar sub „Text“.

In slujba ştiinţei!

Doctorita Esther Killick din Birmingham (Anglia) a dat dovadă de un eroism într'adevăr extraordinar.

Timp de mai multe zile ea a stat într'un glob de sticlă închis ermetic, unde s'a introdus puţin câte puţin monoxid de carbon—un gaz ucigător.

Experienţa avea drept scop de a controla efectele acestui gaz, care—după cum se ştie e duşmanul minierilor şi focurilor.

Curajoasa femee a întocmit un interesant raport care va permite lupta contra influenţelor toxice ale gazului amintit mai sus.

Scrisoare deschisă unui binefăcător

D-lui Controlor C.F.R. Gâucă C.-Iaşi

Sunt unul dintre acei ce urmăresc cu un deosebit interes acţiunea Domniei voastre, mai ales în direcţia faptelor creştineşti:

Nu numai presa, dar sufletele însetate rostesc în toate părţile bogăţia facerilor de bine, pe care le săvârşeşti. Un loc de onoare ocupi în sufletele celor ce se luptă, lupta cea bună întru Hristos.

Unii mi-au spus că eşti bogat; alţii că nu; unii mi-au spus că eşti sever şi conştiincios în îndeplinirea datoriei; alţii că eşti molcuţ şi îngăduitor; alţii te ţin de rău că îţi risipeşti banii într'un fel „creştinesc“ şi că ar fi mai bine să-i svârli pe lucruri trecătoare: alţii îţi mai spun că ai fi nu un adevărat creştin ci un „maniac“ religios.

Ingăduieşte-mi să-ţi spun cum eşti şi eu; dar pe scurt şi în faţă, din câte îmi stau şi mie la îndemână: eşti un purtător, un stegar al credinţei adevărate strămoşeşti. Dacă dealurile şi văile ţărei noastre sunt pline de fântâni şi poduri făcute de inimi creştineşti, care au crezut că aşa e frumos şi bun; dacă troiţele înfrumuseţează din nou răscrucile drumurilor, — dovedind tuturor că „Hristos e calea şi adevărul“ lumii, — apoi slujind iubite frate întru Hristos credinţei strămoşeşti — slujeşti patriei, neamului şi sfintei noastre biserici.

Intinzând de Sfinţii apostoli Petru şi Pavel sătescului Spinoasa—mână de ajutor,—dăruind bisericei din acel sat o „uşă“ prea frumoasă, — poporul adunat auzind de fapta şi numele d-tale, îţi trimite prin mine cuvintele lui de mulţumire, aşa cum ştie poporul nostru — mai ales cel dela sate, — să mulţumească.

Iar eu închei această scrisoare cu zisele marelui Apostol al neamurilor: „Eu sunt bărbat iudeu, născut în Tarsul Ciliciei, dar crescut şi învăţat la picioarele lui Gamaliel după străşnicia legii părinteşti, plin de râvnă fiind pentru Dumnezeu. F. Ap. 22—3.

Preot N. NEGOŢĂ
Erbiceni

x A fi frumoasă şi atrăgătoare este problema ce rezolvă Crema Miraculoasă. Această cremă distruge petele şi coşurile de pe obraz, albeşte şi catifelează pielea dându-i un parfum delicios. Depozit Farmacia Dr. Ratianu strada Cuza Vodă 48.

LIMONADA FAVORIT
n'are nevoe de reclamă
Numai cu plomba originală.
De găsit pretutindeni.

Rubrica cinematografică

Cinematograful „TRIANON“ ca întotdeauna în frunte—ne prezintă şi săptămâna aceasta un program excepţional. E vorba de „Cântăreţul roşu“, o minunată realizare americană, a cărei acţiune se desfăşoară în lumea Pieilor Roşii. Distribuţia are în frunte pe marii actori Ramon Novarro şi mexicana Lupe Velez.

Al doilea film e reluarea marelui succes „Anna Karenina“, realizat după celebrul roman, cu acelaş nume, a lui Lew Tolstoi. In rolul eroinei apare Greta Garbo.

*

„SIDOLI“ ne prezintă „Mătuşa lui Charley“, o frumoasă comedie vieneză, realizată după cunoscuta lucrare a lui George Feydeau, jucată şi pe scena Naţionalului ieşan sub titlul „Mătuşa lui Carol“. In film, interpretarea cuprinde pe simpaticii actori, Paul Kemp, Ida Wust etc.

Al doilea film e „Puterea destinului“, o dramă sentimentală luată din viaţa cotidiană şi interpretată de Merle Oberon.

*

„ROXY“ mereu în goană după noutăţi, nu se desminte nici în săptămâna aceasta.

Primul film e „Simona“, una din cele mai reuşite comedii franceze din ultima vreme. Muzică, dans, humor, iată câteva elemente din această realizare. Simpatici actori Mary Glory şi Jean Murat interpretează rolurile principale, iar celebrul Paul Abraham a compus muzica filmului.

Al doilea film e „Lacrimi de paiaţă“, ultima realizare a tenorului Ioseph Schmidt.

Complectare: Silly Symphonie.

REGIA AUTONOMĂ C. F. R.
PUBLICAŢIUNE
Se aduce la cunoştinţa generală că, în ziua de Marţi 21 Iulie 1936, orele 11 a. m. se va ţine o licitaţie publică la sediul Inspecţiei de Mişcare Cernăuţi, str. Goethe No. 1 pentru:
Concesionarea restaurantului din staţia Cernăuţi.
Condiţiunile de licitaţie se găsesc publicate în Foaia Licitaţiilor C. F. R. Informaţiuni detailate la sediul Inspecţiei de Mişcare Cernăuţi biuroul M. 5.
No. 73.500 R.A./936 Direcţiunea Mişcării

BAZARUL GENERAL
Hăine, stofe, lingerie, paltarii moderne
vinde marele magazin
STR. CUZA VODĂ 11 vis-a-vis de fosta Prefectură de Poliţie
D-nii funcţionari, militari, pensionari şi C. F. R.-işti fac cumpărături în rate lunare fără acont

RENTA INZESTRARI
Renta consolidării, Bonuri de Impozite, Titluri Urbane Iaşi şi orice efecte şi acţiuni, cumpără şi vinde BANCA
EM. MARCOVICI
IAŞI
Str. Ştefan cel Mare 15
la cursul Bursei din Bucureşti.
Stăm a dispoziţia Onor. public cu tot cu orice informaţiuni de Bursă în mod cu totul gratuit.

DOCTOR
A. Dascăl
Boli interne
Venerice şi Sifilis
Tratamentul blenoragiei la bărbaţi şi femei.
Diathermie urologică şi generală.
Consultaţii şi tratamente 7½—10 a. m. şi 2—9 seara
Duminica 9—12 a. m.
Iaşi, str. Cuza Vodă 4 vis a vis de Camera de Comerţ

Loc de casă
se vinde de ocazie până la 10 Iulie a. c. circa 400 m. p. cu 140.000. Str. Turcu 6 Iaşi.
Adresaţi-vă proprietarului Anghel Popescu str. Broşteanu No. 39 bis Chişinău.

DURERI DE CAP
ORICÂT DE APĂSĂTOARE,
ORICÂT DE GRELE
COMBATE SIGUR NUMAI
NOVAL
NU ATACĂ INIMA, NU IRITĂ RINICHII
Cereţi la farmacii cutia originală.

Duminică 12 Iulie va avea loc o Serată Dansantă în sala oanele Steaua organizată de Sind. Lucrătorilor Tipografi din Iaşi
Jazz SIGALY
Multe şi variate surprize

AZI la ROXY triumful cinematografiei moderne
SIMONA una din cele mai reuşite realizări rancheze cu
MARY GLORY şi JEAN MURAT
Al 2-lea film
Lacrimi de paiaţă
cu celebrul JOSEPH SCHMIDT
Miky Maus si Pathe Nathan complectează programul

Aspecte ieşene

(Continuare din p. 1-a)

din colţ, însfârşit de toată lumea. Şi se mai spune că e profesiune liberă!

Iar printre ei, evoluiază lent şi graţios un personagiu interesant: *avocata*. La bară o întâlneşti foarte rar. Cele mai adese, o găseşti plătind citaţii la portăreisau studiind un dosar la arhivă. Face deci sala bine, pe care înainte o făceau „secretarii“ tineri începători.

După ce-şi termină înconjurul arhivelor, femeia-avocat vine la bufet unde, în adevăr aduce o notă de discretă poezie. Unele dintre femeile avocat, după un an de profesiune, se mărită, fac copii şi stau acasă.

*

Pe sala paşilor pierduţi, într'o cuşcă cu geamuri şi gratii, dactilografele „tapează“ neostenite, petiţii şi acte, acte şi petiţii.

Intr'un colţ discret se află bufetul. Aici—ginerele şi socrul au băut câte un litru de vin acum un an, după semnarea actului—şi tot aici s'au întâlnit azi fără să-şi vorbească, fără să se privească măcar, cu prilejul ultimei înfăţişări în procesul de divorţ. Aici s'a băut aldămaşul unei asociaţii negustoreşti acum doi ani şi tot aici cei doi asociaţi, acuzându-se reciproc de excrocherie, îşi aşteaptă acum „rândul“ în procesul corecţional cu perspectiva Gălăţei.

Dar să ne întoarcem pentru o clipă pe sala paşilor pierduţi. In furnicarul de lume, în forfota fără istov, — un ochiu atent distinge cu uşurinţă situaţiile şi conturează facil caracterele. Iată mama, cu fiica divorţată.

Iată-l pe micul funcţionar, dat în judecată pentru un abuz de încredere de 5.000 lei. când cavalerii marilor fraude se plimbă liberi şi nestingheriţi în superbe limuzine.

Iată pe cele două cumetre de mahala s'au insultat şi s'au bătut; acum vin la judecată „numai aşa dintr'un ambăţ“, căci fiecare din ele n'are „nici un interes la dumneaiei“.

Tot la parter s'a ghemuit modest, ascuns şi, parcă fericit în ascunzătoarea lui — parchetul. Culoar îngust şi întunecos. Pe bănci, martori care aşteaptă cu înfrigurare să fie chemaţi în cabinetul de instrucţie.

— Eşti martor? întreabă un avocat, pe un cunoscut.

— Da...

... Aha Bagă de seamă; aşa începe! Giuma e sinistră. In adevăr, „aşa începe“.

Câţi din cei citaţi ca martori nu sunt reţinuţi apoi în interesul instrucţiei, pentruca a doua zi să fie implicaţi de abinelea „în cauză“! Sub imperiul teroarei pe care o exercită o simplă citare la parchet, aci, pe culoarele înguste se înfrăţesc rasele şi se unesc clasele sociale. Pe aceiaşi bancă stau cot la cot servitoarea care a furat lenjeria stăpânei, comis-voiajul care n'a vărsat câteva mii de lei patronului, mahalagiul care s'a bătut după o noapte de chef cu tovarăşul de petrecere.

Uşierii de la tribunal şi de la Apel, sunt bonomi şi serviabili, Uşierii de parchet sunt gravi şi solemni, au împrumutat ceva din gravitatea şi din solemnitatea procurorilor şi judecătorilor de instrucţie.

— Pot vorbi cu d. jude?

— D. Jude instrueşte....

„Instrueşte“ — cuvânt magic, care înghiaţă sângele în vinele bietului cetăţean cu citaţia în buzunar. „Instrueşte“,— vorbă misterioasă care nu spune nimic şi tocmai deaceia îngrozeşte.

Câteodată, pe când uşierii te asigură că d. jude instrueşte, d. jude bea o calea neagră, sau citeşte „Opinia“ cu ştirile dela amiază.

Fiindcă, în fond, d. jude este un om ca toţi oamenii!

Jos, în subsolul Palatului, mai e şi „depoul“. Acolo sunt aduşi de la chestură şi dela Galata, legaţi şi sub escortă, cei pe care „d. jude îi va instrui“. Depoul alimentează cabinetele de instrucţie, iar Galata alimentează depoul.

Şi peste această lume mizerabilă, aceiaşi apăsătoare întrebare: cum se va sfârşi? Fiecare pândeşte o achitare, speră, se agaţă de orice pai, îşi cheamă rudele şi prietenii în ajutor. Ades cel care a risipit sume de bani străini, în tovărăşia amicilor devotaţi, se trezeşte singur, izolat şi fără o ţigară.

Intre Galata, depou şi cabinetul de instrucţie se mişcă cea mai interesantă lume: lumea celor care se trezesc în aspra realitate după visurile fraudelor şi a excrocheriile.

Acesta este Palatul de Justiţie.

Trezit din somn la 1 după amiază, Palatul adoarme la 6 seara. Numai cinci ore de viaţă, dar de viaţă intensă, zbuciumată.

Pe cele două ieşiri pornesc avocaţii şi magistraţii spre casele lor sau aiurea.

Pe ieşirea dosnică, pornesc în dubă deţinuţii spre Galata.

Două lumi care se despart cu discreţie, peste noapte, ca şi când unii n'ar voi să-i incomodeze pe ceilalţi. Mâine se vor întâlni din nou.

In urma lor, rămân servitorii care freacă cu cârpe ude cimentul sălilor, spălând Palatul de Justiţie.

G. BARU

Gătiţi ideal
cu
„SHELLGAS"
Economie
şi confort

DETALII ŞI DEMONSTRAŢIUNI:

IAŞI: Radio Mercur, Str. Lăpuşneanu 28
BOTOŞANI: J. Bacal
VASLUI: Ştefănescu
HUŞI: Mohor

Numiri de medici

Prefectura judeţului Iaşi a fost înştiinţată de ministerul Agriculturei şi Domeniilor, că au fost numiţi medici veterinari:

D. dr. Ionescu Vasile la circumscripţia Bivolari şi d. dr. Dragan Iosif la circumscripţia Pd. Iloaie.

*

Ministerul instrucţiunei a numit medic la şcoala profesională „Sf. Sava" pe d-na dr. Theo Iamandi.

Acelaş minister a comunicat inspectoratului şcolar c s'a aprobat numirea d-lu Ciochină C. în postul de secretar contabil al şcoalei de meserii din Răcăciuni.

x Tusa şi Răguşeala în Bronchitele gripale dispar repede cu *Pastilele de Eucalipt Benzomentolate Dr. Ratianu* aprobate de Consiliul Sanitar Superior. Indicate în toate afecţiunile pulmonare, laringite, astmă, desinfectează plămânii, uşurează respiraţia. Depozit Farmacia Dr. Ratianu, Iaşi,

AURORA ZILEI DE 15 IULIE VĂ ADUCE NOROC ŞI MILIOANE

DACĂ VEŢI CUMPĂRA LOZUL DELA MAREA COLECTURĂ AURORA

*

Sedii şi birouri de desfacere în toate oraşele din ţară.

*

Dacă vreţi să aveţi lozuri distribuite după **SISTEMUL BRAZILIAN** precum şi un serviciu devotat jucătorilor cumpăraţivă lozul, imediat, dela unul din sediile marei colecturi AURORA

*

La 15 Iulie tragerea clasei I-a a Loteriei a 11-a.

AURORA

Gh. Ghibănescu

Gheorghe Ghibănescu, bătrânul şi sfătosul cărturar al Iaşilor, a încetat brusc din viaţă.

Regretul este mare, în special pentru noi aceştia dela „Opinia", cu care „conu Ghiţă" a conlucrat intim un lung şir de ani.

Gh. Ghibănescu a fost unul din fondatorii „Opiniei", scriind chiar articolul de prezintare a primului număr, din 1 Mai 1897. Şi a continuat multă vreme colaborarea, secondând în viaţa politică pe marele moldovan Alexandru A. Bădăreu.

*

Ca luptător politic, Ghibănescu a activat la Iaşi şi în Fălciu (locul lui de baştină), remarcindu-se ca parlamentar, prefect etc.

O activitate deasemea remarcabilă a desfăşurat ca profesor şi pedagog. A contribuit la educarea serioasă a multor generaţii, ca profesor şi cîtva timp ca director al şcoalei normale „Vasile Lupu". A mai fost folositor şcoalei în general, prin activitatea lui sporadică, în calitate de membru în controlul învăţământului.

*

Gh. Ghibănescu a fost un folklorist şi un istoriograf muncitor şi foarte apreciat. Toată viaţa şi-a dedicat-o studiilor ştiinţifice; dar în special şi-a intensificat munca în ultimii ani. A publicat mai multe volume cu transcrieri şi comentări de documente, pentru complectarea Istoriei ţării moldoveneşti. Aşşderea a dat la iveală multe biografii, monografii şi studii publicate prin reviste; iar până în ultimul moment a redactat revista „Teodor Codrescu".

Fiu devotat al Bisericei noastre ortodoxe, Ghibănescu era un gustat conferenţiar bisericesc şi autor de monografii despre monumentele religioase ale Iaşului.

Opera lui Ghibănescu era foarte bine apreciată de specialişti, în frunte cu savantul istoric d. N. Iorga,—şi de aceia Academia Română l-a chemat pe Ghibănescu în sânul ei, ca membru corespondent.

*

Din aceste scurte şi grăbite rânduri, se poate înţelege valoarea lui Ghibănescu şi paguba pe care moartea lui o pricinueşte publicisticei moldoveneşti.

„Opinia" se închină cu adâncă pietate la catafalcul ilustrului defunct şi se roagă pentru odihna în pace a sufletului unui ales prieten.

Cronica Sportului

Retragerea echipei „VICTORIA C.F.R." din campionatul ligei de Est

şi o demisie importantă

Se credea că cel puţin a doua decizie a Ligei de est, prin care se hotărea că Victoria cfr.-Iaşi este campioană, să fie definitivă. Dar cum în această competiţie au survenit contestaţii, rejucări, revocări de decizii etc., a intervenit, o nouă decizie a Biroului Federal, care spune: „se revocă hotărârea Ligei de est, prin care s'a declarat campioană pe Victoria cfr. şi se dispune rejucarea matchurilor cu Textila-Buhuşi şi Traian-Tighina".

Faţă de hotărârea Biroului Federal, Victoria cfr. a comunicat Ligei, că s'a retras din campionat. Din comunicarea făcută Ligei, spicuim: „Credem că în istoria campionatului din ţara noastră, nu s'a mai pomenit ca în acelaş campionat de ligă, să se dispute aceleaşi jocuri, de trei şi patru ori. Sistemul de „evocare" al Biroului Federal prin care se anulează orice hotărâre a Ligei de est, constitue un nou mijloc infailibil de distrugere a unei grupări şi de favorizare vizibilă pentru alţii. In consecinţă, vă rugăm a declara campioană a Ligei de est, echipa Dorohoiu-Cernăuţi o merituoasă şi bogată grupare minoritară ucraineană".

*

Retragerea Victoriei cfr. mai are şi altă urmare. Dl. cpt. Toporăscu, a demisionat din comitetul Ligei de est şi respectiv din funcţia de casier. D-sa motivează demisia din cauza lipsei de autoritate ce o are Liga faţă de organele centrale de conducere ale Federaţiei, manifestată în special, cu ocazia disputării campionatului Ligei de est.

*

Situaţia neplăcută în care a fost pusă conducerea clubului victorist de a se retrage dintr'o competiţie, tocmai în al 10-lea an de existenţă, se datoreşte în mare parte oficialilor ieşeni, care n'au susţinut cu tărie interesele campionului Districtual. Pe de altă parte, va fi o lecţie pentru feroviari, de oarece au ştiut că cernăuţenii îl „lucrează" şi n'au ripostat. Din toate acestea însă, suferă sportu ieşan, care a pierdut o nouă ocazie de afirmare. SEMM.

Cel mai grandios meeting aviatic cu cei mai îndrăzneţi aviatori peste câteva zile la Iaşi sub patronajul

AERO CLUB REGAL ROMÂN

Doamna
Dr. C. Parhon Ştefănescu
Medic Primar al Spit. Socola
Boale nervoase şi ale glandelor cu secreţiuni interne
Consult. 2—4 p. m.
Strada I.C. Duca No. 16
(fostă Muzelor)

La farmacii cutii originale 3 buc. 10 lei

Dr. S. Streifi
fost asistent al Clinicelor urinare din Viena şi Berlin
Specialist în Boli şi Operaţii Genito-urinare
(Rinichi, Beşică, Prostată, Genitale)
Cistoscopie, Uretroscopie
Cons. 3—8 p. m.
Iaşi, Str. A. Panu 7
(lângă Şcoala Steaua)

DOCENT DOCTOR
GH. PLACINŢIANU
Chirurg primar
Ginecologie şi obstetrică operatorie
Cons. 3—5 p. m.
Aleia Alexandri 5
(Dr. Negel)

Societatea „Cantina şcolară"

Faptă bună, pentru ajutorarea copiilor săraci

Sunt mai bine de 35 ani decând în Municipiul Iaşi, din iniţiativa unor persoane adânc înţelegătoare, a luat fiinţă societatea „Cantina şcolară", care astăzi hrăneşte aproximativ 450 copii saraci din şcolile primare ale acestui oraş.

Comitetul de conducere, în frunte cu energica şi neobosita d-nă Maria I. Iordan, luptă cu foarte multe greutăţi pentru menţinerea celor 25 cantine care, mai ales la Iaşi, unde este atâta sărăcie, împlinesc o mare cerinţă a vremurilor.

Subvenţiile ce le are Societatea de la Primăria şi Prefectura Iaşi fiind aşa de anemice,—pentru a se putea duce mai departe instituţia aceasta susţinută cu multă trudă de înaintaşii noştri, se face mereu apel la publicul ieşan binevoitor şi, prin donaţii, chete, conferinţe, serbări la grădina Copou, ceaiuri, distribuiri de prânzuri, se adună ban cu ban pentru a se putea da din Noembrie şi până la Aprilie o bucată de pâne şi o mâncare caldă acestor copii flămânzi.

La această operă de ajutorare, cu multă bunăvoinţă au dat sprijinul în deosebi doamnele directoare de la şcolile secundare: Margareta Roiu, Elvira Balmuş; d-rele directoare: Elena Ioanovici şi Maria Popovici. De asemenea, mai toţi membrii corpului didactic primar din Municipiul Iaşi.

Relevăm însă o faptă care iese din cadrul obişnuit.

La şcoala primară de fete No. 5 „Hatmanul Nicoară" din Dealul Tătarăşului, unde până anul trecut a fost directoară d-na Eleonora Bejenaru, iar astăzi d-na Eliza Comârzan, de ani de zile, în tăcere, fără multă vâlvă, în cea mai perfectă armonie cu colegile, lucrează pe pânză, — procurată prin comitetul şcolar,—cu elevele d-lor tot felul de cusături de un colorit armonios şi de o fineţă deosebită.

La sfârşitul anului şcolar lumea care vizitează expoziţia de lucru rămâne minunată de ce se poate face într'o şcoală primară când se pune suflet şi sârguinţă.

Cei care au vizitat vreodată aceste bazare a şcolii de fete No. 5, n'au plecat fără să-şi ducă acasă o amintire: un şervet, o faţă de masă, o cămaşă de noapte, o pernă, un şorţuleţ etc.

Anul acesta, în primile zile, bazarul a fost reţinut tot. Unele persoane iubitoare de artă românească au făcut comenzi pentru anul viitor. Şi ce se face cu banii adunaţi, scoşi prin munca stăruitoare a micilor fetiţe şi a îndumătoarelor lor?..

Consiliul şcolar repartizează aceste sume: Comitetului şcolar pentru a se îmbrăca şi încălţa fetiţele sărace. Societăţii „Cantina şcolară", pentru a hrăni aceşti copii saraci.

Din vânzarea bazarului din anul acesta s'a donat suma de lei 2500 Cantinei şcolare.

Cu puţină bunăvoinţă şi cu multă dragoste de cei sarasi şi flămânzi, fapta şcolii de fete No. 5 ar putea fi imitată şi de alte şcoli primare, căci este o faptă nu numai instructivă, ci în acelaşi timp şi educativă.

Comitetul de conducere al „Cantinei Şcolare" aduce mulţumiri tuturor persoanelor, care şi-au dat obolul pentru ajutorarea copiilor saraci şi flămânzi; tuturor persoanelor care au înţeles şi urmărit activitatea lui desinteresată.

Absolvenţii Liceului Naţional

Liceul Naţional Clasa 8 a Literară:

Glazer Moise, Ciubotaru Vasile, Coroi Tr. Davidzohn Iosif, Friedrich Martin, Komarofski Benedict, Ionescu N-lae, Mardare D-tru, Moscovici Jack, Pasniciuc Gh. Perl Iancu, Pollak Izi, Rabinovici Henrich, Sraiber Ozias.

Clasa 8-a Ştiinţifică

Damiker Dorel, Făinaru Leon, Fontană Ion, Grimberg Şhaia, Haier Alex, Lernovici Simion, Marcovici Eugen, Mülberg Moritz, Pollak Georges, Popovici Jean, Roşu Ch Losner Leiba, Andronescu Armand.

DOCTORUL
OVIDIU CORDESCU
consultă şi operează de:
Nas, gât şi urechi
dela orele 4—7 p. m.
Str. I. G. Duca (Muzelor) 32

Informaţii

x LICEUL INTERNAT din Iaşi şi-a valorificat încă odată supratitulatura de „liceu model",—cu prilejul examenului de bacalaureat din sesiunea actuală.

Dintre absolvenţii acestei excelente şcoli, a fost respins la teză un singur elev; iar la proba orală au reuşit toţi candidaţii.

Liceul Internat continuă a face onoare Iaşului, şi se impune pe ţara întreagă.

x Dl. P. Bogdan din str. Carol, a reclamat parchetului pentru abuz de încredere pe d. Feeri proprietarul unui atelier technic din acelaş stradă.

Reclamantul a încredinţat acestuia un automobil, de la care ar fi sustras nişte piese refuzând apoi a-le mai restitui. Se cercetează.

x Tenorul Kania.— Sâmbătă s'a reîntors în localitate, venind dela Viena, d. Albert Bienştock, directorul cinematografului „Trianon".

După cum se ştie, d-sa este protectorul şi susţinătorul tenorului ieşan *Jo.é Kania*, care urmează cursurile Academiei Muzicale din capitala Austriei.

După cum ni se relatează, Jo.é Kania a devenit un mare cântăreţ. In cadrul serbărilor festive ale Vienei, tenorul ieşan a cântat în piesa „Bohema", interpretând rolul lui Rudo'ph.

Din partea noastră urăm succes tânărului cântăreţ ieşan.

x D. Alex. Ţugui din Comuna Dorobanţ, a reclamat justiţiei că a fost victima unei agresiuni din partea d-lui Bodron primarul comunei Sculeni.

Parchetul a ordonat cercetări.

Dela Patronul Soc. Veteranilor

După cum am anunţat, în ziua de Sf-tu Petru şi Pavel a fost patronul Soc. Veteran

La Biserica Sf. Nicolae Domnesc s'a săvârşit un Te-deum şi un Parastas pentru pomenirea Eroilor jertfiţi pe altarul Patriei. Impresionant a fost momentul când muzica Militară şi trompeţii de sub conducerea D-lui Loct. Leifer a dat onorurile cuvenite. Părintele I. Bogan într'o prea frumoasă şi impresionantă cuvântare, a arătat importanţa zilei.

D-l Gh. Luchian Preşedintele Veteranilor şi antrepenorilor constructori din Iaşi, prin o cuvântare mişcătoare. aduce prinosul de recunoştinţă Veteranilor de la 1877-1878, 1913, 1916—1919, cărora li se datoreşte România-Mare.

La această solemnitate au luat parte, peste 170 membri printre care 7 veterani dela 1877 (d n cei 17 câţi mai sunt în jud. Iaşi); invalizi şi văduve. A urmat o masă camaradereasca în Grădina Copou iar seara o serbare Câmpenească. S'a realizat un venit de peste 3000 lei, din donaţii. S'au remarcat cercetaşii care au dat concurs efectiv la această serbare.

In curând
Solduri
— LA —
GALLIA

CEL MAI MARE ASORTIMENT DE
Pantofi de vară
din piele, pânză şi cauciuc, cu preţuri pe jumătate găsiţi numai la
„TEGRA"
STR. CUZA VODĂ 69

ULTIMA ORĂ

INUNDAŢIILE IN MOLDOVA

Grave perturbări în circulaţia trenurilor

Intreruperea liniilor Bîrlad-Tecuc şi Bîrlad-Bereşti-Galaţi. -- Situaţia în Basarabia. -- Cum se circulă spre Bucureşti.

Bucureşti 6 — Ploi torenţiale s'au produs ieri în mai multe centre din ţară, inundând liniile ferate şi întrerupând circulaţia:

La Chişinău şi în sudul Basarabiei ploile au provocat ieri întreruperea circulaţiei între staţiile Traian Val şi Etulea. Apele au trecut peste linii, luând balastul.

Dela Chişinău nici un tren n'a putut ajunge la Bucureşti din cauză că prin sudul Basarabiei, cât şi pe ambele rute Galaţi şi Iaşi, circulaţia este întreruptă.

*

In sudul Basarabiei apele au luat tot ce au găsit în calea lor. Satul Cuza-Vodă de lângă staţia Etulea se află sub apă. Nu se ştie dacă sunt victime omeneşti.

Numeroase turme de oi au fost înecate.

*

Târgovişte 6 — In timpul ploii torenţiale neobişnuite de ieri, trăsnetul a căzut peste instalaţia de electricitate a regimentului de tancuri, distrugând-o.

In regiunea Bârladului

Bârlad 6 — Mari inundaţii s'au produs în regiunea Pogoneşti şi Berheci. Apele s'au ridicat până la 3 metri înălţime, inundând staţia Ghidigeni. Intre Bereşti şi Maria Doamna (spre Galaţi), circulaţia a fost suspendată. Apele cresc şi la Bereşti.

*

La Constanţa

Constanţa 6 — Pe urma ploilor torenţiale, apele au provocat mari pagube. Eri a căzut o grindină de mărimea unei nuci. Numeroase poduri au fost distruse.

Paşcani - Adjud - Mărăşeşti-Tecuci-Galaţi-Buzău-Bucureşti (ocolirea prin Galaţi se face din cauză că linia este întreruptă şi între Mărăşeşti-Focşani).

Iaşi 6. — Din cauza întreruperei circulaţiei între Bârlad-Tecuci şi Bârlad-Bereşti-Galaţi, circulaţia trenurilor din şi spre Bucureşti se face cu foarte mare greutate. Trenurile plecate eri ziua din Iaşi, s'au înapoiat aseară fără a se fi putut face transbordarea.

Cum se circulă dela Iaşi la Bucureşti

Din această cauză, nici un ziar din Bucureşti n'a sosit aseară şi azi dimineaţă în Iaşi.

Se lucrează la restabilirea circulaţiei.

Deocamdată, circulaţia spre Bucureşti se face prin

Lucrători brutari din Iaşi

au declarat grevă

Un patron reclamă că a fost ameninţat

La poliţia locală s'au înregistrat reclamaţii din partea d-lor Froim Leibovici din str. Anastasie Panu 79 Herman Şloim, str. Elena Doamna 64 şi S. Gram din str. Anastasie Panu 27, patroni brutari. Aceştia arată că lucrătorii dela întreprinderile lor au declarat grevă.

D. Herman Şloim se plânge că a fost vizitat de lucrători, cari l-ar fi ameninţat cu bătaia în cazul când va primi la lucru alţi muncitori.

S'a deschis o anchetă.

DE INCHIRIAT 3 odăi şi bucătărie în str. Săvescu 4.

Patriarhul Miron

vizitează universitatea din Cambridge

Londra 6. — Patriarhul Miron al României a vizitat eri universitatea din Cambridge, fiind condus de rectorul universităţii şi numeroşi profesori.

La sfârşit, s'a oferit un dejun în onoarea şefului bisericei româneşti.

Mare furt pe str. Lăpuşneanu

Hoţul a încercat să comită şi altă spargere, în aceiaş noapte

Un mare furt s'a comis deschidă drogheria.

astă-noapte pe str. Lăpuşneanu. Hoţii s'au introdus în magazinul de drogherie „Leu" al d-lui Leon Şmilovici din str. Lăpuşneanu 44, furând diverse articole în valoare de vreo 10.000 lei.

Spargerea a fost observată abia astăzi dimineaţă, când d. Leon Şmilovici a venit să

*

In aceiaş noapte, un individ necunoscut a spart obloanul de la o uşă a farmaciei Terenzi din str. Lăpuşneanu 26, încercând să comită un furt. Hoţul a fost însă simţit de un vecin care a dat alarma. Spărgătorul a reuşit să dispară.

Poliţia crede că e vorba de acelaş hoţ care a comis furtul la drogheria „Leu".

Se cercetează.

REP.

Doleanţele invalizilor, văduvelor şi orfanilor

Congresul regional dela Iaşi

Invalizii, văduvele şi orfanii de război din Moldova, cu delegaţi din Bucovina şi Basarabia, au ţinut eri congres, în sala soc. „Sport şi Muzică" din Iaşi. S'a format un birou, prezidat de *d. maior Emil Miclescu*, care deschizând desbaterile omagiază pe M. S. Regele Carol, ultima nădejde a invalizilor; elogiază presa pe care o socoate purtătoarea de cuvânt către autorităţi; şi cere să se păstreze un moment de tăcere în amintirea invalizilor cari au murit în ultimii ani.

Descrie apoi situaţia mizeră în care se află lumea I. O. V., ilustrându-şi expunerea cu un exemplu caracteristic vremurilor în care trăim: un invalid, Mihai Bălănescu din Tecuci, şi-a tăiat beregata din pricina traiului mizer pe care-l ducea.

Face un istoric al luptelor duse de I. O. V., protestând contra societăţii mutilaţilor de război din Bucureşti, care a înlesnit soc. Blanc să înfiinţeze „Discomul" şi astfel să se ia invalizilor exclusivitatea desfacerii produselor C. A. M.

Arată necesitatea reorganizării asoc. I. O. V.-Iaşi, şi întrucât d-sa se mută la Bucureşti, deleagă pe d-nii maior Costandachi şi cpt. Budac, să se ocupe de reorganizare.

Cuvântul delegaţilor din provincie

D-nii Oatu-Vaslui şi Foca-Botoşani, arată situaţia invalizilor dela sate. Unele văduve primesc pensie de 66 lei pe trimestru. Cuvântul „erou" nu mai corespunde cu felul în care sânt astăzi priviţi invalizii. La plata pensiilor sânt şicanaţi iar unii, cari au subscris la împrumutul de înzestrare, n'au primit nici până astăzi titlurile.

D. cpt. Beleuţă-Iaşi arată că în străinătate invalizii sânt stimaţi. La noi se întâmplă contrariul.

Situaţia grea a orfanilor...

...este discutată de d-nii *Danduş Eugen. Ropotan şi av. Munteanu*. Aceştia arată că legea I. O. V. privitoare la scutirile de taxe în şcoli şi universităţi, nu se aplică. Cer ca orfanii să fie întreţinuţi în cămine până la terminarea studiilor; ca legea de plasare I. O. V. să fie modificată în sensul ca ea să cuprindă nu numai pe tinerii până la 26 ani; să fie înlocuiţi unii funcţionari particulari dela elorie, cu invalizi; să se înfiinţeze un contencios I. O. V. la Iaşi, etc.

Mai vorbesc d-nii *Ba cu Dumitru* şi *Bondag-Hotin*, după care *d. colonel A. Con Bucureşti* îşi exprimă părerea că invalizii ar trebui să fie mai energici şi să impună respectarea drepturilor lor, consfinţite şi prin lege.

Piata lunară a pensiilor

D. av. *Budac* propune să se ceară ca pe viitor pensiile să fie plătite lunar, prin mandat poştal şi în aceiaşi zi în toată ţara. In ceiace priveşte restanţele, să se facă un apel la ministrul finanţelor. Invalizii trebuie să trimită o delegaţie suveranului, pentru a-i cere sprijin.

O cuvântare impresionantă a rostit d. *cpt. Zamfir Apostol-Bucureşti*, preşedintele frontului generaţiei de foc. Spune că problema I. O. V. se împarte în două laturi: asistenţa şi pensiunea; Nici una însă nu se acordă aşa cum s'ar cuveni.

D. maior Costandachi propune înfiinţarea unei case de ajutor şi acordarea de gratuitate pe c. f. r. pentru invalizi, orfani şi văduve. Totodată, după propunerea d-sale, d. maior Miclescu este proclamat preşedinte de onoare al asociaţiei I. O. V. regionala Moldova.

Congresul ia sfârşit prin citirea unor telegrame expediate Suveranului, prim ministru Gh. Tătărescu, ministrului de finanţe, d-lor mareşali Averescu şi Prezan, — şi a unei moţiuni, cuprinzând doleanţele exprimate în cursul desbaterilor.

I. ARMEANU

x PROCES DE EXCROCHERIE. — Parchetul a trimis în judecată pentru excrocherie, pe tânărul Pavel Cononenco din str. Brânduşa.

Acesta a fost reclamat de comerciantul I. Goldştein din str. Tătaraşi 48, că l'ar fi indus în eroare solicitându-i diverse sume de bani şi materiale în numele unui comerciant cu care acesta avea legături.

Dosarul a fost înaintat Tribunalului spre judecare.

✚

Sindicatul ziariştilor profesionişti din Iaşi

înştiinţează cu adâncă părere de rău, încetarea din viaţă a membrului său onorific şi mare cărtu ar

Gh. Ghibănescu

Membru corespondent a Academiei Romine. Fost profesor — director; fost parlamentar, prefect etc.

Inmormântarea are loc Marţi, 7 Iulie, ora 4 p. m. cortegiul pornind dela Biserica Sf. Spiridon unde se află depus corpul.

Scarlatina în Basarabia

Chişinău 6. — Scarlatina face mari ravagii în Basarabia.

La Soroca, s'au declarat trei cazuri mortale iar la Chişinău 16 cazuri grave.

A murit rabinul Vienei

Viena 6. — Marele rabin David Foldwang al Vienei a încetat eri din viaţă.

Atentat politic în China

Peking 6 — Un atentat criminal s'a comis eri asupra fostului ministru de finanţe al Chinei.

Fostul ministru a fost împuşcat de un individ care a tras mai multe focuri de armă asupra sa.

Un nou act disperat la Iaşi

D. Nicolae Gheorghiu din str. Brânduşei 59, a transportat la spitalul Sf. Spiridon pe concubina sa, anume Paulina Taracoschi, care a încercat să-şi pună capăt vieţii, prin otrăvire.

Internul de serviciu a dat sinucigaşei îngrijirile necesare.

Cauzele actului disperat, nu se cunosc.

Informaţii

x Astă-seară se întruneşte consiliul de administraţie al Oficiului Apelor.

La şedinţă va participa şi d. primar O Racoviţă.

Cu această ocazie, e probabil că se va tranşa şi incidentul d-lui ing. Antistescu.

x Astăzi Luni, 6 Iulie, ora 6 p. m. se întruneşte la sediul Blocului pensionarilor publici din Iaşi Comitetul de organizare a unei sărbări, în folosul Căminului pensionarilor.

Ieşeni la Vizitaţi Strandul.

Refaceţi-vă sănătatea pe plaja şi sub duşurile de la Strand.

Intăriţi-vă, făcând canotaj.

Soarele şi apa, cele două elemente regeneratoare ale vieţii, vă aşteaptă la Strand!..

x La administraţia financiară din localitate s'au primit acreditive pentru plata profesorilor secundari şi universitari, în valoare de 13 milioane lei.

Deasemeni a sosit şi un acreditiv pentru funcţionarii depinzând de ministerul domeniilor.

Str. Brătianu 82
vis-a-vis de str. Mărzescu
Cumpăr bijuterii
Aur dinţi 140 lei gramul

Chestiunea scrisorii lui Ionel Brătianu

către C. Stere

Bucureşti 6. — După cum am anunţat, este vorba de publicarea unei senzaţionale scrisori a lui Ionel Brătianu către Stere pentru reabilitarea luptătorului basarabean.

Un prieten al lui Stere a declarat că a văzut copia fotografică a scrisoarei. Dar întrucât una din persoanele în cauză este în viaţă (M. S. Regina Maria), Stere şi-a exprimat dorinţa ca această scrisoare să fie deschisă după 20 de ani.

Prietenii lui Stere vor însă să publice scrisoarea mai de vreme pentru spulberarea acuzaţiilor aduse marelui dispărut.

D. Maniu vine din nou la Bucureşti

şi va avea o explicaţie cu d. Mihalache

Bucureşti 6. — Dl. Iuliu Maniu vine în cursul acestei săptămâni la Bucureşti, unde va avea mai multe întrevederi politice.

Dl. Maniu va avea o importantă întrevedere cu dl. Mihalache, pentru a lămuri acţiunea începută de d-sa în Ardeal.

*

Eri după amează, la Topoloveni, după terminarea solemnităţei dela şcoala de gospodărie, d. Mihalache a avut o consfătuire cu fruntaşii naţional-ţărănişti veniţi eri să-l viziteze.

S'a examinat situaţia politică şi acţiunea d-lui Maniu.

ORA 12

Primarul general Al. Donescu

audiat ca martor în procesul Cotroceni

Bucureşti 6. — Azi dimineaţă au continuat desbaterile procesului nenorocirei de la Cotroceni

A început audierea martorilor apărării, în număr de 200, printre cari figurează şi d-nii prim ministru G. Tătărescu şi primar Al. Donescu.

A fost ascultat d. Donescu care a depus favorabil pentru Bolomei, arătându-l ca un element cinstit şi destoinic. Şedinţa continuă.

Inundaţii în Bucovina

Cernăuţi 6. — Ploaia de eri a provocat grave inundaţii şi în Bucovina.

Linia ferată Dorna-Dornişoara este întreruptă.

Un sătean din jud. Rădăuţi a fost ucis de trăsnet.

Procesul d-nei Borcea

Bucureşti 6. — La secţia III a tribunalului Ilfov a continuat în cursul dimineţii procesul Borcea-Gârneaţă.

D. procuror Chiriac a rostit rechizitoriul, susţinând vina d-nei dr. Borcea.

După amează se va da sentinţa.

Negusul s'a înapoiat la Londra

Londra 6 — Fiind silit să părăsească Elveţia, Negusul s'a întors astă-noapte la Londra. Negusul a declarat că va continua să lupte pentru cauza Abisiniei.

Dispariţia ciudată a unui câştigător la loterie

Paris 6. — Câştigătorul lozului de un milion de franci al loteriei franceze, un anume Charles Prigner, a dispărut în condiţiuni misterioase.

El a plecat la un prieten împreună cu soţia şi nu li s'a mai pulut da de urmă.

Astăzi, el trebuia să-şi încaseze banii.

DIVERSE

Craiova 6. — In procesul Anei Paucher, au început să vorbească avocaţii apărării.

Se crede că mâine se va da sentinţa.

Shanga 6 — Pe râul Chiliang s'a scufundat un vas în care se aflau 100 de pelerini chinezi.

S'au înecat 60 persoane.

x Consiliul superior al magistraturei, care urma să se întrunească azi, a fost amânat pentru luna Septembrie.

x Azi continuă examenul de capacitate al clasei Marelui Voevod Mihai.

Elevii vor fi examinaţi la limba română.

x Mâine seară pleacă la Bucureşti delegaţia organizaţiei locale liberale, în frunte cu d. ministru V. Iamandi, pentru a participa la congresul general al partidului liberal.

Grădina
PomulVerde
ASTĂZI SEARA
marele tragedian
Dr.
Paul Baratoff
pentru ultima oară, în
Tatăl

Pentru vilegiatură comandaţi pijamale din dejalin cu preţuri eftine la
EDUARD
FOTO-MIMOSA
STR. CUZA VODA 7
este laboratorul de specialitate pentru lucrările fotografice ale D-stră.

ANUL XXXII No. 8773

ABONAMENTE
Lei 350 . . . . pe un an
„ 180 . . . . „ 6 luni
„ 90 . . . . „ 3 „
„ 1000 . . Instituții publice

ATELIERELE TIPOGRAFICE
IAȘI. — STR. LAPUȘNEANU 37

Telefoane: Redacția 391, Administrația 394, Serviciul de noapte 367

1 LEU

OPINIA

Ziar popular cotidian

MERCURI 8 IULIE 1936

OPINIA SERIA 66-a
PREMII Gratuite BON No. 39

ah! măseaua, măseaua!
Dalin

LA MOARTEA LUI GH. GHIBANESCU

Iașul în special și literile românești în genere, încearcă acum o grea pierdere prin moartea lui Gh. Ghibănescu. Activitatea sa s'a desfășurat în mai multe domenii: școlar, gazetăresc, literar, istoric politic, etc. O personalitate proeminentă ca Ghibănescu, nu poate fi cuprinsă într'un scurt panegiric de ziar, oricât de competinte ar fi cel ce-ar încerca s'o facă. Nu. Activitatea sa multiplă va necesita desigur, un volum întreg, și i s'ar cuveni, cel puțin, ca un omagiu postum.

Mi-a înmânat la 15 Mai, a. c. No. 1, an. VI al revistei sale istorice: „T. Codrescu". Ultima dată l-am văzut și l-am auzit vorbind la masa de adio dela seminar, dată în cinstea Vlădicăi Grig. Leu, ales episcop de Argeș. N'am bănuit, că sfârșitul era așa de aproape.

Absolvent al Seminarului dela Socola, el își arăta adesea părerea de rău, că nu s'a preoțit. Nu s'a înstrăina însă de biserică și de cele bisericești—ca atâția alții,— nu s'a lăsat luat de curentul modernismului; ci, el a fost un iubitor și prețuitor al bisericii. In multe biserici din Iași și din alte părți—la zile mari—glasul său a vibrat din dragoste și din convingere, unind în chip măestrit cele ale teologiei, cu cele istorice, cu trecutul neamului nostru. Cine nu știe, că el era o comoară de cunoștinți și avea o memorie cu bogate resurse?

Cunoștea cred, ca nimeni altul, în amănunțimi, tot trecutul Iașului. De-l întrebai: „Coane Ghiță, a cui îi casa asta? Sau: cum s'a numi strada asta?" Iți răspundea în fată, fără ezitare, de parc'ai fi cetit de pe carte. Avea o memorie fidelă, care nu l-a părăsit niciodată.

Ca cineva să-și poată da seamă de cât a muncit el în viață, trebuie să-i vadă casa, marea bibliotecă, documentele, hrisoavele, etc. Ca o albină harnică el a agonisit din toate părțile documente de preț. A șters praful cu evlavie de pe pietre și hrisoave. A fost un om de-o hărnicie și de-o energie rară.

Eșit la pensie acum câțiva ani de la Normala „V. Lupu", el nu s'a socotit nici o zi pensionar. Mereu la lucru. Mereu activ. Până în clipa morții. Trăia între documente. Alerga, ba la arhivele statului, ba la biblioteca Universității, ba la arhiva primăriei, prefecturei, Mitropoliei; ba la tipografie, etc. Pentru el, timpul intr'adevăr era de aur.

De trecutul Iașului și a atâtor orașe și sate din Moldova intregită, nu se va putea vorbi fără a aminti și de numele său, care le-a cercetat originile.

Moș sfătos. A ținut în anii din urmă mai multe cuvântări elevilor seminariști despre trecutul bisericii noastre. Le spunea: „Măi băieți, dragii moșului, și eu am fost ca voi. Si eu am fost seminarist. Sunt Socolean..." A fost un bun creștin, un sincer prieten al bisericii noastre strămoșești. Deși n'a fost academician activ și n'a ajuns universitar, totuși, prin vasta sa activitate, el și-a căpătat dreptu la cinstea posterității.

Numele său va fi pomenit de istorici și cărturari cât va trăi neamul. Slugă bună și credincioasă. L-a găsit moartea la lucru. Ce pildă pentru tineretul de azi!.. Iașul și Moldova să se îmbrace azi în mare doliu...

Pr. N. V. HODOROABĂ

Gh. Ghibănescu
Omul și opera

Moșul gârbovit de slovele trecutului, s'a stins. A părăsit prezentul, care-l incomoda pentru a se duce acolo unde și-a îndreptat gândul toată viața: trecutul.

Misterul lui „ce-a fost" și pasiunea pusă în luminarea și împrăștierea beznei ce hălăduește peste vechea viață socială românească, au fost preocuparea de toate zilele a acestui unic dascăl ce l-a cunoscut școala noastră secundară.

Inzestrat cu o putere de muncă ce nu admitea oboseala și cu o perseverență excesivă în căutarea a tot felul de documente, Conu Ghiță a clădit zi cu zi și an cu an o operă monumentală ce-l pune în fruntea cercetătorilor trecutului societății românești.

Născut la 29 Sept. 1864 în satul Guzești (Fălciu), își petrece copilăria în Huși, unde face școala primară și cursul inferior al Seminarului (gradul I). Trece la Seminarul Socola pe cale îl absolvește luându-și diploma în 1882. Dă bacalaureatul în Sept. 1882, urmând apoi facultatea de litere *ca extern*. Studiază: istoria, Limbile clasice și Franceza, Filosofia cu Pedagogia în trei ani, fără a-și lua și licența. In 1885 a fost numit profesor de Limba Română la Școala Normală din Bârlad, pe baza unui concurs, unde funcționează patru ani. In 1889 fu mutat la Iași la școala normală „Vasile Lupu", pentru ca în 1931 să iasă la pensie, având 46 ani de apostolat.

Iși încheie lanțul vieții în ca e'e sale din Iași în seara zilei de 4 Iulie 1936.

Dar... după cum spune el însuși în prefața unei broșuri—„cântărețul s'a dus; i va rămâne însă cîntecul".

Și într'adevăr: cîntecul său e cuprins în nenumăratele volume publicate și în zecile de tomuri manuscris.

Ca istoric publică: *Originile Hușilor, Originele Iașilor, Surete și Izvoade* (25 vol), *Ispisoace și Zapise* (6 volume), continuă *Urcarul lui T. Codrescu* (3 vol). și altele.

Ca literat dă la iveală volumul de nuvele *Baba Vodcaia și Dascălul Dumitrachi* și savuroasele curiere literare-istorice-juridice și sociale publicate întîi în ziarul „Opinia" și apoi în volum sub titlul: *Din traista cu vorbe*.

Ca ziarist, scrie la peste 30 de gazete, majoritatea moldovene.

Opera de căpetenie e și va fi colecția „*Surete*-lor și *Izvoade*-lor", care cuprinde peste 200,000 de documente ce se găsesc copiate în șaptezeci și ceva de volume format mare, materie ce au intra în cel puțin 100 volume tipărite.

Și nemulțumit par'că de ceeace realizase, titanul istoriografiei românești, începuse să lucreze de câțiva ani la o operă formidabilă și unică în felul ei: *Istoricul Catastrului Orașului Iași*. Știa că-i va fi imposibil s'o termine, totuși pasiunea lucrului vechi necunoscut nu-l lăsa, hotărându-l să înceapă această muncă. Și în răgazul unei tuse nemiloase și al unor momente de nouă energie, citea, calcula, rezuma, compara și alcătuia astfel istoria acestei instituții. L-a adus firul până pe la 1862—3, curmat fiind, odată cu cel al vieții mânuitorului lui.

Aceasta e activitatea și rodul muncii vrednicului dascăl și neobositului cercetător și vânător al lucrului vechi scris.

Cunoscător profund al vieții noastre sociale vechi, povestitor cu tâlc ce te fermeca prin fraza curat românească, mânuitor perfect al cuvântului scris, Gh Ghibănescu a fost și va rămâne cel mai mare istoriograf al nostru.

„Țesătorul s'a dus, pânza s'a învălit toată; ițele s'au încâlcit, spata și-a rupt dinții, suveica s'a pus de o parte, iar tălpigii... au rămas liberi" (Gh. Ghibănescu: De mine... despre mine).

OCTAVIAN CÂDE

IN ANGLIA

Administrația poștelor engleze se poate lăuda că deține recordul încasărilor pe anul 1935.

Incasările totale ale Administrației poștelor s'au ridicat la 80 milioane lire sterling (vr'o 80 miliarde lei). Adică cu 4 milioane lire mai mult decât în anul precedent.

Beneficiul net al administrației telefonului a fost de 1 900.000 lire (circa 1 miliard 9 0 milioane lei).

Cetiți în pag. IV-a ULTIMA ORA

La Geneva

D. *Yvon Delbos* (la mijloc) ministrul de externe al Franței, împreună cu delegatul francez d. *Massigli* (în dreapta), care împreună cu primul-ministru d. Leon Blum au susținut la Geneva punctul de vedere francez: pace și securitate.

Insă, în mod practic, Societatea Națiunilor n'a făcut nici un progres. Dimpotrivă, a consfințit călcarea pactului în chestia etiopiană; totuși Italia a rămas încă nemulțumită; și în plus s'a agravat conflictul cu statul liber Danzig.

Din toată lumea

Bietul Iași..

Citim în „Gazeta Basarabiei": „Societatea de Radio-difuziune din București, s'a adresat primăriei din Chișinău în sensul de a instala o stațiune de emitere în orașul nostru.

„Deși primăriile orașelor Timișoara, Arad și Iași, au solicitat de la această societate un asemenea post, Societatea este hotărâtă să facă instalația în capitala Basarabiei. In acest scop s'a și alocat un prim fond de 400 mii lei".

Cu alte cuvinte, să ne luăm nădejdea că la Iași se va înființa un post de radio-emisiune.

Capitala Moldovei e sortită să rămâie mai departe un biet târg sar c și nebăgat în samă...

Se împuținează caii

Intr'un ziar unguresc a apărut o interesantă statistică, din care se constată că numărul cailor în Europa descrește din ce în ce.

Actualmente, în Rusia se găsesc cei mai mulți cai. Această țară numără peste 4 milioane, din aceste animale. Urmează în ordine, Polonia cu 3 milioane, 940 mii cai. Germania cu 3 milioane 395 mii; Franța cu 3 milioane; România, 2 milioane 34 mii, Anglia cu 1 milion 171 mii cai.

Cantitativ, Anglia are puțini cai. Insă calitatea lor e celebră.

Nebunii !..

Pe vremuri, la curțile regești din Apus, nebunii aveau mare trecere; Ei dădeau sfaturi... Suveranului și-l distr prin fel de fel de ghidușii.

Regele Wilhelm al Prusiei ținea la nebuni, ca la ochii din cap.

Astfel, se povestește că odată vrând să-și bată joc de Academie—a numit în fruntea acestei instituții pe celebrul Paul Gundling, care numai în toate mințile nu era.

Altă dată, a trimis la Congresul savanților, pe nebunul Morgenstern să le ție o prelegere... După cum se vede, însuși Wilhelm al Prusiei „trăcea pe nebunul"...

Ouă el stice

Rudolph Kington, un crescător de păsări din California, se îndeletnicește de o bucată de vreme, cu experiențe curioase. Astfel, el a reușit să obție decurând ouă incasabile a căror coajă este elastică.

Kington a obținut aceste ouă, amestecând în hrana găinelor, un suc extras din rădăcinile unei plante gumoase.

Aruncat a pământ, oul lui Kington sare ca o minge și nu face...omleta obișnuită !..

In loc să ajute populația nevoiașă

Oficialitatea sprijină specula

O scenă ciudată s'a produs Duminecă, în Hala Iașilor.

Se știe că există în hală o spațioasă gheretă în care se desfac produsele Școlii Miroslava și ale cooperativelor Cornești-Miroslava, — cu prețuri mult mai mici decât cele dictate de speculanți.

Acțiunea aceasta practică de ieftenire a vieții, e o adevărată binefacere pentru populația nevoiașă. Publicul dă năvală la marfă bună cu preț ieften; și păcat că cooperativele n'au destulă marfă spre a satisface cererea populației.

Insă acțiunea aceasta de ieftenire, nu-i pe placul speculanților. Dar ceva mai mult; — *se pare că nu-i nici pe placul primăriei Iași.*

Intr'adevăr, Duminecă dimineață a venit în hală un domn ajutor de primar, însoțit de câțiva polițiști, și a vrut... nici mai mult, nici mai puțin decât să închidă ghereta cooperativelor !

Motivul?... Că ghereta ar avea strașina cu 10 centimetri în afară de linie!

Extraordinar!

Această atitudine a oficialității a revoltat, cu drept cuvânt, întreg publicul aflat de față.

In loc ca primăria să ajute efectiv acțiunea pentru ieftenirea traiului, vine cu fleacuri de centimetri la aliniere, într'o piață cu gherete și tarabe primitive, — sprijinind astfel, destul de fățiș, pe speculanți.

E o situație incalificabilă și care umple de amărăciune sufletul oricărui om de treabă.

REP.

† Prof. Cezar Papacostea

O veste tristă, venită pe neașteptate, ne anunță că Duminică, în amurg de seară a încetat din viață la Brăila—unde prezida o comise de bacalaureat,—Cezar Papacostea, profesor la Universitatea ieșană.

Moartea, survenită din cauza unei congestii cerebrale, i-a fost fulgerătoare.

Alături de prietenia dusă dincolo de mormânt a lui Stere și Ibrăileanu, Cezar Papacostea trece în lumea drepților chemat de glasul bunului și neuitatului său prieten Șt. Zeletin.

Dacă într'adevăr „morții mor mereu" — după părerea lui Ibrăileanu, — prieteniile adevărate nu se uită nici după moarte.

Așa a fost cu C. Stere; așa s'a întâmplat și cu Cezar Papacostea.

Amândoi, mai devreme sau mai târziu, în regretul lor profund pentru marii lor prieteni, au plecat pe drumul care îi duce către ei, acolo „unde nu este nici întristare nici suspin, ci viață fără de sfârșit".

C. Papacostea și-a împlinit cea din urmă dorință, căci, cu drept cuvânt, prietenia lui cu Zeletin—ca și acea a lui Stere față de Ibrăileanu — este unică și demnă de invidiat.

Omul

Născut la 11 Noembrie 1886 în comuna Moloviște jud. Monastir (Macedonia), C. Papacostea moare în floarea vrâstei. După studiile liceale din Brăila, trece la Universitatea din București unde își ia licența în Drept și Litere în toamna anului 1909. A funcționat ca profesor la limba latină și germană la Alexandria (Teleorman) și Seminarul Central din București. Ceva mai târziu în 1922 obține titlul de doctor la Universitatea din București, pe baza căruia e numit în aceiaș an profesor de limbă și literatură greacă la Facultatea de Litere din Iași unde a funcționat până'n prezent.

In 1918 Cezar Papacostea a fost secretar general, ar apoi director general în Ministerul Instrucției.

A fost deputat și membru corespondent al Academiei române.

Opera

Profund cunoscător al limbei grecești, C. Papacostea și-a consacrat viața studiului filosofiei antice de care era pasionat.

Dintre operile sale cele mai însemnate menționăm:

Cercetări pedagogice și sociale; Problema Destinului în tragedia greacă; Evoluția gîndirii la Greci; Platon, viața și opera filosofică, Filosofia antică în opera lui Eminescu, Șt. Zeletin, viața și opera lui etc.

Deasemeni, a lăsat numeroase traduceri din literatura greacă și latină.

C. Papacostea făcea parte din comitetul de redacție al „Revistei clasice".

Vestea morții lui neașteptate a îndoliat Universitatea, care va fi reprezentată la înmormântarea ce va avea loc în București azi la ora 5 p. m. prin d-nii prof. I. Petrovici și O. Tafrali, prietenii marelui dispărut.

VALENTIN GR. CHELARU

Note de drum

Petreceți vacanța în Țară, la munte sau la mare !...

- Cunoașteți-vă Țara !! -

Muncești un an întreg pentruca o lună de zile, vara, să te plimbi prin Țară, sau să te odihnești într'o stațiune balneară sau climaterică. Oricare ți-ar fi programul, ai aface mai întâiu, cu funcționarii căilor ferate și cu ceilalți călători!... Și de unde, înainte de plecare, crezi, că vei petrece de minune..., imediat ce ai pornit-o la drum, încep... neplăcerile pricinuite de aceia ce ar trebui să știe, că nu au drepturi mai mari decât alți călători. Să mă explic!

Călătoream zilele trecute de la Botoșani la Câmpulungul-Mușcelului. Trenul, destul de aglomerat. In una din stațiuni, se urcă un bărbat între două vârste. Și pentrucă nu era loc de trecere, surprins că nimeni nu se dă la oparte, începe să strige: „pardon, la o parte, pardon, faceți loc!... Sigur, că nimeni nu s'a deranjat și domnul nostru s'a resemnat, spunând: „nu mai există bun simț și respect așa de cei mari". Se referea, cred, la volumul său, deși, poate, el voia să se refere la... funcțiunea pe care o ocupă și unde, potrivit obiceiului nenorocit dela noi, toți subalternii, se închină. Pierduse, bietul om, din vedere, că subalternii săi au rămas la... datorie cu ziarul și cafeaua în față și că el se găsește în călătorie de... plăcere!!...

Și astfel, a călătorit în picioare 5 ore. Noroc, că între timp, o doamnă tânără, ce s'a urcat în tren într'o stațiune, a angajat o dulce conversație cu domnul... între două vârste... și acesta a uitat, că el este o personalitate, căreia trebue să i se facă loc de trecere!!..

Din conversația doamnei cu a domnului, cunoscuți ocazional în tren, am reținut următoarele fraze: „să vezi d-ta doamnă, cât de respectoși sunt străinii. Este o plăcere să călătorești în străinătate. La noi, este o mizerie, fiindcă toți sunt lipsiți de educație!?...

Uitase, bietul om, să se numere și el, *cu precădere*, printre aceștia. Doamna, însă, nu l-a uitat și la oprirea trenului, zâmbind, se adresă câtorva din apropiere: „ce caraghio. !!..."

Iar, au mai fost și alții... belicoși. Intr'o stațiune de mică importanță, își face apariție un maior de jandarmi, *elegant* și *grav*. Și acesta cu pretențiuni de... Știți cine sunt eu?.. admonestează astfel pe un elev din cl. 6-a sau a 7-a, când acesta n'a închis ușa vagonului: „închide ușa, sau nu știi să citești afișul ce este scris în 4 limbi. Așa sunteți elevii de astăzi..."

Mititarul se referea la o placă așezată deasupra ușei și pe care scria:

„Nu deschideți în timpul mersului.

Ne pas ouvrir avant l'arrêt du train.

Nicht öffnen bevor der Zug hält.

Non oprire prima, che il treno sia fermo".

Bietul băiat, nu prea înalt, înconjurat de personalități ...înalte... era ca într'o groapă, de unde nu vedea decât plafonul vagonului. Oricâte eforturi ar fi făcut, din cauza mulțimii, n'ar fi putut îndeplini dorința maiorului de jandarmi, apărător al legilor și regulamentelor.

A fost deajuns ca maiorul să coboare, ca să dea elevul —cam târziu—replica: „parcă el cunoaște mai mult decât o limbă, pe cea română, și pe asta cum nu mai Dumnezeu știe!!..."

Șefii de tren cari au controlat biletele? Din vre-o 5 câți am întâlnit, 3 lăsau, în urma lor, un miros de rachiu,

(Continuarea în pag. 2-a

NOROCUL E MEREU PREZENT!

NU puneți șansa Dv. la îndoială. Norocul e prezent întotdeauna. El poate să apară oricând. Dacă nu ați câștigat până acum nu aveți nici un motiv să vă pierdeți speranța.

PREOTUL care a câștigat la 15 Iunie un sfert din **6.000.000** lei mai câștigase o singură dată lozul minimal

FRIZERUL care a câștigat **100.000** lei, nu mai avea cu ce să-și plătească lozul. Se împrutase cu trei poli.

FUNCȚIONARUL din Cluj, care a câștigat un milion, juca dela începutul Loteriei — fără să câștige.

Nimic nu vă poate spune: nu veți câștiga. Dimpotrivă, toate legile norocului vă spun: puteți câștiga oricând și oricât.

O singură condiție, simplă: să aveți loz. Nu fugiți de noroc, care este egal pentru toți. Luați-vă lozul din vreme.

Cereți lămuriri la Colectura Dv. asupra participațiilor și asupra condițiunilor de joc.

LOTERIA DE STAT

Un loz intreg 800 lei
Un sfert de loz 200 lei

TRAGEREA LA 15 IULIE

LOTERIA XI-a CLASA I-a

Agitația depozitarilor de petrol din Vaslui

Vaslui.—O vie agitație domnește în rândurile depozitarilor particulari de petrol din localitate, agitație creiată în urma desfacerei acordului dintre societatea „Distribuția" și depozitele particulare „Venus", M. Z. Nistor" și „Paraschiv". Cauza desfacerei acestui cartel este că: depozitele particulare refuză să accepte condițiunile impuse de către societatea „Distribuția".

In urma acestei denunțări de acord soc. Distribuția, a început lupta de concurență, scăzând prețurile cu câte 10 mii lei la vagon sub cost. Prin acest sistem soc. Distribuția caută să distrugă comerțul particular de petrol cu capital redus.

Depozitele particulare din localitate nu se lasă însă intimidate, ci continue comerțul în folosul agriculturei și morăritului, ajutând cu micul lor capital prin acordare de credite.

Față de această situație care lovește grav comerțul de petrol particular, ministerul de comerț are datoria să intervină.

Rămâne de văzut cum se va desfășura lupta angajată între capital și muncă. Vom reveni într'un număr viitor, cu date și cifre precise.

CALEX

Cu NIVEA la aer și soare!

Crema Nivea: Lei 16·— până 72·—, Uleiu: Lei 24·— până 75·— BEIERSDORF & CO. S. A. R., BRAȘOV

Câteva amintiri despre Ghibănescu

ca profesor, parlamentar și folclorist

Azi vom conduce la ultimul locaș pe Gh. Ghibănescu pe „Ghiban" cum l'a botezat Alex. A. Bădăreu.

Gh. Ghibănescu a fost un excelent și original profesor al școalei normale „Vasile Lupu". Excelent pentru că știa carte; și original, pentru că știa să încânte pe elevi cu expunerea sa, care era bogată în anecdote și povestiri. In folcloristică a îmbogățit literatura cu lucrări de valoare colecționate în revistele speciale, pe care le-a dat la lumină până în ultimele zile. Nu există operă culturală în Iași, de care să nu fie legat numele lui Gh. Ghibănescu.

A fost în diferite rânduri parlamentar, prieten devotat al lui Alex. Bădărău și Take Ionescu. După moartea lui Bădărău și Ghibănescu a părăsit politica militantă.

Pentru noi, ziariștii, lovitura e de tot mare, căci Ghiban a fost un colaborator statornic al *„Opiniei"*, fiind chiar pe vremuri directorul ei.

A iubit Iașul cu patimă. Intr'o serie de conferințe documentate, ținute la cercul didactic, Ghibănescu a încercat să aducă noi lumini în istoria încă nebuloasă a Iașului. A stabilit matematic, începutul Iașului comercial, dovedind că străzile comerciale au fost create de armeni. Gh. Ghibănescu a iubit Iașul care nu-l va uita.

DAN

Camera de Muncă din Iași condamnată de judecătoria de Muncă

Judecătoria de Muncă s'a pronunțat în procesul dintre d. M. Rapaport contabil din Iași, și Camera de Muncă.

D. Rapaport a fost angajat în baza unui contract legal, verificator contabil al Camerei; iar conducătorul instituției a denunțat fără motiv contractul.

Judecătoria de Muncă a obligat Camera de Muncă să plătească d-lui Rapaport daune în sumă de 1000 lei.

Camera de Muncă și d. Rapaport au introdus apel la Tribunal.

REP.

O înălțătoare serbare la Regimentul 13 Dorobanți

Duminică 5 Iulie, la Reg. 13 Dorobanți din localitate a avut loc o frumoasă serbare cu prilejul încheerei primei perioade de instrucție.

Serbarea a început la ora 9.30 prin intonarea imnului regal cântat de muzica Regimentului, corul Reg. și întreaga asistență.

D. general C. Ionescu, asistat de Comandantul Regt., d. col. Adam, preotul Regt.; prof. Mureșanu și Lt. colonel Zamfirescu, au împărțit ostașilor merituoși premii de cărți, sfințite de confesorul Garnizoanei, preot căpitan Chirea Petre.

A vorbit apoi comandantul Regimentului, d. col. Ioan Adam, despre importanța acestei serbări și despre virtuțile oliților și ostașului român.

A luat cuvântul apoi d. prof. Mureșanu vorbind despre frumoasa inițiativă luată de Comandantul și preotul Regimentului de a face din carte tovarășul de fiece moment al ostașului român.

S'a desfășurat apoi un program frumos compus din dansuri naționale, demonstrații de transmisiuni, de scrimă cu arma, ștafeta cu schiori etc., executată cu multă măestrie sub conducerea ofițerilor de specialitate.

La sfârșit, d. general C. Ionescu a felicitat pe d. colonel Adam—comandantul Regimentului,—corpul ofițeresc și ostașii, pentru felul cum au știut să-și facă datoria.

Serbarea s'a încheiat cu cântecul patriotic: „Pe-al nostru steag".

REP.

Grandios meeting aviatic la Iași

Din inițiativa Aero-Club-Regal-Român, de sub președinția M. S. Regelui Carol II, se va desfășura peste câteva zile pe aerodromul flotilei de aviație din orașul nostru, un mare meeting aviatic.

La această excepțională demonstrație aeriană și-au anunțat participarea câțiva din cei mai îndrăzneți sburători ai țării: *Lt. Alex. Papană*, parașutistul neîntrecut *Ionel Fernic*, îndrăzneața acrobată d-ra *Irina Burnaia*, etc.

Va sosi deasemeni *trenul aerian, escadrila roșie, escadrila albastră*, etc. Va fi o exhibiție aviatică excepțională.

INFORMAȚIUNI

x Rețineți locul dv. DIRECT a „Colecturii Oficiale" din str. Lăpușneanu No. 41 (vis-a-vis de Hotel Palace), (Națională).

x *Dr. Iuliu Ghelerter*, medic de spital, balneolog, consultă în timpul sezonului la *Slănic-Moldova*, Vila Danale.

x *Doctorul A. Aberman* consultă boli de copii, boli interne, între orele 8—9 a. m. și 3—7 d. a. Str. I. C. Brătianu 30 (colț cu str. George Enescu).

x Pentru „Monitorul Oficial" se primesc orice publicații la administrația ziarului „Opinia".

x Tot ce poate fi mai higienic în toaleta gurei și dinților sunt preparatele dentifrice DENTOL WERNER. Elixir, pasta și praf de dinți Preparate de Farmacia Werner Iași. 16

S'A PIERDUT una poliță de lei 25.000 scadența 5 Oct. 1936, semnată de Victor Hoffman, București la ordinul Laboratoriului „Atom" Dr. N. A. Racovitze. Găsitorul este rugat a o aduce la Laboratoriul „Atom" str. I. C. Brătianu 129 în caz contrar o declarăm nulă și fără valoare în mâinile oricui s'ar găsi.

x **„Chino-vinul „Dr. Ratianu** cu China, Kola, Guarana, Gențană și Glicerofosfat de Calciu întărește organismul, dându-i vigoare. Se recomandă cu mare succes convalescenților, și anemicilor, mărindu-le pofta de mâncare. Depozit. Farmacia Dr. Ratianu Cuza Vodă 48.

Informații

x In localitate sau înregistrat zilele acestea două cazuri de febră tifoidă.

Toate măsurile de precauție au fost luate de d. dr. Cădere, medicul șef al Municipiului.

x Membrii Blocului pensionarilor publici urmând a lua parte la înmormântarea mult regretatului Membru de Onoare al Blocului, Gh. Ghibănescu, ședința Comitetului de conducere de astăzi Marți 7 Iulie, se suspendă.

x DELA GURA HUMORULUI. — Primim:

„Rauvoifori, au răspândit svonul că în Stațiunea Gura Humorului ar bântui scarlatina, făcând propagandă și indemnând publicul ca să nu viziteze această localitate, cunoscută multora ca una din cele mai simpatice și ieftine localități climatice din țară.

Desmințim categoric acest svon și facem cunoscut acelora, cari doresc să viziteze localitatea noastră, că nu există nici o boală molipsitoare în Gura Humorului.

x *Atentat la pudoare.*— Parchetul a trimis în judecată pentru atentat la pudoare, pe tânărul C. Manolache din str. I. C. Brătianu, practicant la Epitropia Sf. Spiridon. Acesta ar fi atras în casa sa pe tânăra Maria Manolache din str. Stejar în etate de 17 ani, abuzând de dânsa cu violență.

x Dna Fani Marcovici din str. Cucu, a reclamat justiției pentru calomnie pe rabinul Aschenazi din acel cartier.

Rabinul este învinuit că ar fi făcut unele aprecieri jignitoare la adresa reclamantei.

BISERICEȘTI

I. P. S. Mitropolit Nicodem a sosit în localitate, venind dela M-rea Neamțu.

Chiriarhul Moldovei va ține la reședință câteva zile, după care se va reîntoarce la M-rea Neamțu spre a lua parte la solemnitatea instalării P. C. Arhim. Melhisedec noul stareț.

Apoi Mitropolitul va pleca la București, unde va lucra la Patriarhie până la reîntoarcerea din Anglia a I. P. S. Patriarh Miron.

— Azi s'a început plata salariilor clerului.

Preoții protopopi Vasile Chirica și Dumitru Ciolan, au invitat pe preoții să se prezinte la protopopia de Iași, spre a-și ridica salariile pe lunile Aprilie, Mai și Iunie.

Părinții protopopi sânt ajutați la plata salariilor de subprotopopii Grigore Constantinescu și Simonescu.

Inserție*

Domnule Director

Cu onoare vă rog să bine voiți a publica în ziarul dv. următoarele:

Subsemnatul C. Dănilă din Roman Bul. Ferdinand 37 asigurat al Casei Centrale a Asig. Sociale cu carte chitanță No. 185 558 am onoarea a vă reclama următoarele:

In ziua de 25 Iunie am internat cu mari dificultăți la spitalul de chirurgie al Casei Asig. Sociale din Iași pentru a fi operată de mastoidită pe copila mea Aurica Dănilă în vrâstă de 9 ani. Deși aprobarea de spital era pentru 28 zile, copila a fost eliberată din spital după 4 zile de ședere fără ca eu părintele ei să fi fost prezent pentru a o lua în primire—, conducerea asigurărilor refuzând a-i mai da ospitalitate.

Pentru această încălcare a drepturilor mele de asigurat pe care o aduc la cunoștința opiniei publice, mă voi adresa organelor în drept pentru sancțiuni.

C. Dănilă

*) Ziarul nu răspunde de cele cuprinse în acest articol.

Petreceți vacanța în țară, la munte sau la mare!...

(Continuare din pagina 1-a)

care te... îmbăta. Credeai, la trecerea lor, că sunt niște butoaie cu băutură, așezate pe picioare de oameni!... Să mai adaog, că unul dintre ei a încasat, fără chitanță, dela 3.... bani, pentru cele 5—6 stațiuni străbătute?

*

In fine, după un sunat lung, chiar prea lung, trenul oprește în Câmpulung. Iau o trăsură și pornesc la locuință. Ce se întâmplă, însă? Birjarul mă poartă pe străzi lăturalnice, ceiace mi s'a părut foarte curios.

Și atunci, îl întreb ce-l face că mă ocolească atât și pe străzi nu tocmai bine pavate. Aproape plângând, omul mi se văită astfel: „își bat joc de oraș boerii dela primărie. Asfaltează străzile din jurul bulevardului și le nivelează și din cauza asta, circulația este oprită. De altfel, nu știți? Toate îmbunătățirile (canalizare, diguri, pavaje, asfalte) se fac vara, când vin vizitatorii. De aceia, mulți din ei se reîntorc acasă din primele zile!.."

Am controlat declarația birjarului. Era perfect întemeiată. Centrul orașului, partea cea mai frumoasă, săpată adânc, cam 1 m. și transformată în... șantier!.. Se lucrează de zor, în văzul vizitatorilor ce au venit se se... recreeze, după un an de muncă.

Mă întreb: „aceste lucrări n'au putut fie executate în primăvară? Sau, poate, voim să avem mereu în vedere preceptul biblic: „prin sudoarea muncii tale...

Nu regreta, iubite cititor, că nu pleci să te recreezi! Este păcat să sacrifici banii pentru o călătorie cu trenul în care toți, *la noi*, sunt mari, mari, cât niște uriași, precum și pentru respirarea aerului curat de munte.., amestecat cu miros de...smoală!.., Lasă străinii de peste granițe să se păcălească, nu te mai păcăli d-ta!!...

Gh. D. Țicăloiu
pro esor

—La cumpărarea covoarelor orientale— de orice mărime, adresați-vă direct primei surse

TEBRIZ

EXPOZIȚIE PERMANENTĂ
Strada Lascar Catargi No. 43

Cumpărând la prima sursă realizați 50 la sută reducere față de ambulanți. Rugăm a ne vizita spre convingere

Haine, stofe, lingerie, paltării moderne vinde marele magazin

BAZARUL GENERAL

STR. CUZA VODĂ 11 vis-a-vis de fosta Prefectură de Poliție

D-nu funcționari, militari, pensionari și C. F. R.-iști ro cumpără în rate lunare fără aconto

AZI la ROXY triumful cinematografiei moderne

SIMONA una din cele mai reușite realizări rânceze cu MARY GLORY și JEAN MURAT

Al 2-lea film

Lacrimi de palață

cu celebrul JOSEPH SCHMIDT

completează programul

E un adevăr banal
La dureri ia NOVAL

Gradina și sala CINEMA SIDOLI

ASTĂZI

dela 3—12 noaptea, 2 grandioase premiere cu prețuri excepționale de vară

18 și 8 lei

Mătușa lui Charley

cu Paul Kemp, Ida Wust, Lydia Schmitz și Jesie Visog

Al doilea film

Puterea destinului

cu Merlo Oberon

Complectare: JURNAL SONOR CENTURY

ARȘIȚA SOARELUI

PRODUCE MIGRENE-AMEȚELI NĂDUȘEALĂ NEVRALGII-JUNGHIURI

TESTA

COMBATE și VINDECĂ

Dr. M. Segal

Specializat la Berlin în Boli și Operațiuni de Nas, Gât și Urechi

ELECTROTERAPIE

Consult 8-10 a. m. și 3-7 p. m.

Iași, Ștefan cel Mare 68 (casele Daniel)

Telefon 560

Societatea Comunală a Apelor Potabile din Municipiul Iași S. A.

Comunicat

Proprietarii de imobile ce au instalație de apă sunt rugați să înștiințeze Soc. Comunală a Apelor Potabile din Municipiul Iași, str. Carol 43 (telefon: 866) de toate defectele instalațiilor lor, ce pot provoca inundarea pivnițelor și subsolurilor, umezeala zidurilor și crăpături în ele.

Rugăm să ni se facă aceste comunicări atât în interesul proprietarilor pentru a le da toate indicațiile necesare suprimării defectelor, cât și pentru suprimarea pierderilor de apă.

Serata Tipografilor 12 Iulie la Steaua

STOMAC ÎNCĂRCAT VĂRSĂTURI-GREAȚĂ Apă de BREAZU

DECONGESTIONANT AL ORGANELOR DIGESTIVE GLANDE ȘI ANEXE.-½ PÂNĂ LA UN PAHAR DIMINEAȚA PE NEMÂNCATE

CÂȘTIGUL CEL MARE

6 Milioane LEI

A EȘIT CU Nr. 18409 S.I.
IARĂȘI DIN COLECTURA MILIONARILOR
GHEORGHE STĂNOIU

IAȘI PIAȚA UNIRII 17

IAȘI PIAȚA UNIRII 17

Preferat de Toată Țara Românească

LIPSCANI 83-85 (PIAȚA SF. GHEORGHE) ½ LEI 800-¼ 400-⅛ 200 Provincie mandat (cec) poștal sau ramburs

Societatea Apelor își începe activitatea prin :

întreruperea distribuirei apei, în cursul nopții

Societatea comunală a apelor potabile din Municipiul Iași, a dat următorul

COMUNICAT

„Populația orașului, care se alimentează cu apă de Timișești, este încunoștiințată că din cauza marilor pierderi ale rețelei de distribuția apei, precum și din cauza risipei ce se practică în întrebuințarea ei, Societatea se vede silită *a întrerupe distribuția apei dela ora 11 noaptea până a doua zi dimineață la ora 4.*

„Cu acest prilej, rugăm publicul să ne înlesnească revizuirea instalațiunilor particulare la care am constatat defecte, păgubitoare în primul rând proprietarilor care-și văd pivnițile și subsolurile inundate de apă pierdută și să accepte imediata instalare a contoarelor, cu ajutorul cărora singuri își vor putea controla, imediat, starea de funcționare a instalațiunei".

Iarăși proecte edilitare

Sistematizarea halei - Construcții în piața Sf. Spiridon
Dl. O Racoviță pleacă la Bruxelles

Dl. Pascu Stanciu, prim ajutor de primar, ne dă câteva amănunte interesante, privitor la unele lucrări edilitare.

Astfel sistematizarea halei va continua încă în această campanie de lucru. Pavilionul la care azi se desfac verdețurile, va fi renovat. Fațada în spre str. Anastasie Panu va fi refăcută și intrarea închisă. Această lucrare se va face de către „Distribuția", care va construi aci un depozit modern și o vespasiană. Se vor crea intrări speciale, în partea laterală. Se prea poate ca pescăria să fie mutată în acest pavilion, cu instalații ca la Ploești.

*

„Avem—ne mai spune d. Pascu Stanciu propuneri concrete în ceia ce privește sistematizarea pieței Sf. Spiridon.

Societatea bucureșteană, e gata să ridice mari construcții, care vor avea două fațade, una spre strada nouă, alta spre piață.

D. Osvald Racoviță va începe chiar zilele acestea tratative cu reprezentanții societății, care vor veni la Iași.

Dl. Pascu Stanciu ne mai asigură că d. Osvald Racoviță va pleca curînd la Bruxelles, pentru a tranșa cu consorțiul belgian chestia primului împrumut realizat pentru aducerea apei la Iași.

Precum se vede, proecte peste proecte...

DAN

Comercianții ieșeni

nu respectă repauzul duminical

Rezultatul raziilor de Duminică

Sezisată de agitația funcționarilor particulari, Camera de Muncă a început o acțiune pentru sancționarea comercianților cari nu respectă legile muncii.

In acest scop d. N. O. Mărgărint președintele Camerei de Muncă, a format Duminică câteva echipe cari au pornit în razie prin cartiere.

O echipă a fost condusă de d. Mărgărint președ. Camerei de Muncă ; iar celelalte echipe au fost conduse de d-nii Ruș Arhir, Indirjoschi, Maer etc.

Rezultatul acestei razii a fost că s'au încheiat peste 100 de contravenții la comercianții recalcitranți, dându-se avertismente multor comercianți găsiți cu magaziele deschise.

Asemenea razii se vor face în fiecare Duminică.

REP.

Noul Stareț al Mănăstirei Neamțu

P. C. Arh mandrit Melhisedec

Dupa cum se știe, prin desemnarea P. C. Arhim. Valeriu Moglan ca vicar al Mitropoliei Moldovei, a rămas vacant postul de stareț al Mânăstirei Neamțu.

Cum trebile locașului dela Neamțu nu trebuiau neglijate, I. P. S. Mitropolit Nicodem a urgentat alegerea noului stareț.

Joi a avut loc această alegere. Au candidat P. C. Arhim. Melhisedec, starețul Mărei Noului Neamțu din Basarabia, care a obținut 78 voturi; P. C. Arhim. Daniil Ciubotariu dela Argeș ; 8 voturi P. C. Arhim. Nicolaiasa dela Slatina 3 voturi. I. P. S. Mitropolit Nicodem a aprobat și întărit alegerea P. C. Arhim. Melhisedec.

O delegație de monahi în frunte cu P. C. Arhim. Gheadie, a plecat la Mărea Noul-Neamțu spre a invita pe noul stareț al Mărei Neamțu.

In cursul acestei săptămini va avea loc instalarea P. C. Arhim. Melhisedec. S.

x *Reclamație de calomnie* —D. V. Ardeanu din serviciul laboratorului de higienă, a reclamat parchetului pentru calomnie pe d. I. Ștelăniu din str. Brătianu.

Acesta ar fi lansat versiuni calomnioase la adresa soției reclamantului.

E cert !
Câștigul cel mai bun
îl obțineți prin
Colectura „NOROC BUN"
Str. Ștefan cel Mare 16

Această colectură a plătit până astăzi cele mai mari câștiguri eșeniior :

LEI 8.000 000 cu No. 59218
„ 1.000.000 „ 44043
„ 1.000.000 „ 2317.9

Serbare școlară
la Hârlău

Hârlău.—Școala primară de fete din localitate, de sub conducerea vrednicei directoare, d-na A. Totoescu, și-a dat serbarea, de sfârșit de an, în grădina „Ramura", în fața unei numeroase și distinse asistențe.

Serbarea s'a deschis cu Imnul Regal, cântat de elevele școlii.

A cuvântat d-na A. Totoescu, directoarea școlii, care într'o admirabilă conferință, a arătat rolul și importanța școlii pentru copilul de astăzi, și cetățeanul de mâine.

Au urmat diferite coruri, recitări, dansuri naționale, admirabil executate, de talentatele eleve ale școlii, după care a urmat, distribuirea premiilor elevelor sârguincioase.

Serbarea a luat sfârșit într'un mare entuziasm, numerosul public manifestând simpatie pentru întreg corpul didactic al școlii de fete în cap cu distinsa directoare d-na A. Totoescu.

Asistent.

x DR. BRENER specialist mamoș, boli de femei. Cons. 2—6 d. a. Str. Banu.

Candidații reușiți la examenul de bacalaureat
(Comisiunea Lic. Internat)

Comisiunea de bacalaureat care a funcționat la liceul Internat în actuala sesiune și-a încheiat lucrările.

Au fost declarați reușiți următorii absolvenți de liceu, în ordinea clasificării :

Andriescu I. Bogdan, Popea Neagoe, Wexler Israel, Jacotă Vasile, Popescu M., Petrescu Oct., Agapi I. I., Leu Eugen, Greceanu T., Andriu V., Bratu Romulus, Cordescu Romulus, Nortz Lud. Karl-Heinz, Secară D., Tabără Const., Latchin Pavel, Burdea Marcel, Mariau Florea, Tufescu Const., Badelă Mihai, Grigoriu Adrian, Râșcă Alex., Rusu Gh., Săcărescu Const., Daniel Simon, Gafencu Nec., Covali Nec., Grünberg Alfons, Tutoveanu Șt., Dimitrescu V., Missir Andrei, Albu Silviu, Andriescu I. I., Ailoaei P., Asan Zaf.-Gevdet, Apotecher Radu, Cojocaru D., Lupașcu Const., Petit Jean, Popovici Gh., Tufescu Nec., Popescu Radu, Simionov Pavel, Sin Iosub Marcel, Teodorescu Ioan, Tudor Emilian, Bratu Alex., Cranciuc Mihai, Deică Nec., Diaconu Victor, Diaconu Enghel Gh., Filip Const., Gâlcă Nec., Goldstein Filip, Pantazi Corneliu, Recacevschi Valentin și Vânătoru Const.

Presa cehoslovacă despre moartea lui C. Stere

Sub titlul „A murit Constantin Stere", marele ziar „Prager Presse", scrie:

„In vrâstă de 71 ani, s'a stins la Bucov viața furtunoasă a acestui om, a cărui personalitate a influențat adînc viața culturală a României, A fost un om și un luptător, cu patimă onorat și cu patimă urât. In tinerețe a cunoscut calea durerei în temnițele țariste; ca profesor de drept și ca conducător politic, a predicat principiul dreptății sociale. A întemeiat „*Viața Românească*", o revistă cu reputație mondială".

Cetiți zilnic ziarul „Opinia"

ÎNTRUNIRE
nat-țărănistă
la Băiceni-Cotnari

Duminică 5 Iulie, a avut loc la conacul moșiei d-lui Stati, din Băiceni-Cotnari, o populată întrunire național-țărănistă, prezidată de d. prof. Tr. Ionașcu.

Din partea centrului au luat cuvântul d-nii prof. Ionică Botez, dr. Diaca, dr. O. Cordescu, Vlad Marievici, institutor Buzenchi, Gh State, șeful tineretului local, studenții Nemțeanu și Bogdan.

Ultimul vorbește d. prof. Ionașcu care face un amplu expozeu politic.

REP.

DOCTOR
ADRIAN ȘTEFĂNESCU
MEDIC DE SPITAL
Boli interne și nervoase
Consult. 4—6 p. m.
Str. I. G. Duca Nr. 16
(fostă Muzeior)

Duminică 12 Iulie ct. tot Iașul se va distra minunat la Balul organizat de Uniunea Grafică din România Circ. XX Iași în saloanele școalei Steaua

CONSTIPAȚIA ÎMBĂTRÂNEȘTE-ÎNGRAȘĂ

TYP
PURGATIV LAXATIV
CURĂȚĂ-DESFUNDĂ
PLĂCUT ȘI BINE
STOMAC și INTESTINE

CE AI ZICE DE
O SUTĂ DE MII DE LEI CĂZUȚI DIN CER ?
E mai puțin decât un milion, dar banii aceștia îi poți avea mai ușor.

Și anume, cumpărând cu 200 lei un sfert de loz dela colectura Națională DACIA, cu numeroase câștiguri de milioane, dar cu cele mai multe câștiguri mijlocii (50.000 — 500.000 lei).

CEREȚI-VĂ LOZURILE
la oricare din sediile sau birourile cu firma

ȘI VEȚI AVEA
NOROC SIGUR

Informații

x *Moarte suspectă*, —Primarul comunei Perieni a reclamat parchetului pe Elena Bran din acea comună.

Aceasta a dat naștere unui copil care a murit în condiții curioase iar femeia l'a îngropat fără avizul autorităților.

Parchetul a ordonat cercetări.

x Tribunalul secția I a achitat pe d-na Rachela Moscovici din str. Arapu, judecată pentru falș.

x COLONIA STUDENȚEASCA DE LA BUDACHI.—Societatea stud. în medicină din Iași anunță pe doritori că, în ceia ce privește Colonia de vară dela Budachi—sunt rugați a trece pe la sediu pentru a se inscrie — depunând suma de lei 500 din contribuția totală de lei 800.

Inscrierele se fac până la 10 Iulie a. c.

Totodată se anunță că Asociația generală a studenților în medicină din România—a pus la dispoziție pentru societatea din Iași 3 locuri pentru schimbul cu studenți în Polonia, 2 locuri în Cehoslovacia și 5 locuri în Iugoslavia.

Lămpi electrice cromate „Luminator"
Aparate p. fiert compoturi
Vase pentru bucătărie
Becuri electrice Tungsram
toate gratuit
în luna Iulie la
CRISTAL

DURERI DE CAP
ORICÂT DE APĂSĂTOARE.
ORICÂT DE GRELE
COMBATE SIGUR NUMAI
NOVAL
NU ATACĂ INIMA, NU IRITĂ RINICHII
Cereți la farmacii cutii originale.

DE INCHIRIAT 3 camere și o bucătărie, vitraj, camară de lemne, pivniță, apă, lumină, sau 2 camere și bucătărie, camară de lemne etc. A se adresa str. Albinet 14 bis.

Duminică 12 Iulie 1936
ora 6 p. m.
Cel mai grandios meeting aviatic cu cei mai îndrăzneți aviatori
sub patronajul
AERO CLUB REGAL ROMÂN

BLOCK HOUSE
înconjurat de soare și lumină situat în cea mai frumoasă poziție a Iașului
STR. CAROL colț cu Aleia Principesa Maria
în directă vecinătate a grădinei Copou, stație de tramvai
Apartamente de vânzare
Locuințe ideale cu tot confortul modern dela Lei 375.000
Construcția începe foarte curând
Pentru informațiuni și planuri a se adresa :
Banca Emanoil Marcovici
Iași, Str. Ștefan cel Mare No. 15
Zilnic între ore'e 18-19

ULTIMA ORĂ

INTREVEDERE MANIU-GH. BRATIANU

Cluj 7.--Cu prilejul prezenții la C uj, la congresul de Dum:necă al organizației georgiste, d. George Brătianu s'a întâln:t cu d. Iuliu Maniu, cu care a avut o scurtă convorbire.

In cercuri:e politice această convorbire este foarte mult comentată.

*

S'a anunțat o intrevedere Maniu-Mihalache în cursul acestei săptămâni.

Ziarul „Epoca" afirmă însă probabilitatea că d-l Maniu nu intenționează să vie în București până la intoarcerea d-lor dr. Lupu și Madgearu,

Rezervele d-lui Gr. Iunian

în privința legăturilor noastre cu Franta

Bucureș'i 7.—In ultima ședință a comitetului executiv radical-țărănesc, d-l Grigore Iunian a amenințat de trei

D-l GR. IUNIAN

ori cu demisia dela șefia partidului.

D-nii Mâță și Radu Olteanu se pronunțaseră pentru nchegarea unui front popular, declarând că vor continua să militeze în mișcarea de extremă stângă, indiferent e hotărârile comitetului executiv.

D-l Grigore Iunian a răspuns în termeni foarte violenți că, dacă partidul radical-țărănesc socotește prietenia României față de Franța necondiționată, d-sa înțelege să plece de la conducerea partidului.

Dl. Iunian a precizat că nu înțelege prietenia cu Franța decât dela egal la egal. Nici o țară nu poate să ne îngrădească interesele.

In urma acestei intervenții, comitetul executiv a aprobat moțiunea propusă de dl. ing. Ionescu prin care partidul continuă să păstreze aceiași tactică de până acum.

Guvernul englez

pentru colaborare cu Franța

Londra 7.— In consiliul de miniștri extraordinar care a avut loc la Londra, d. E:en a făcut un raport asupra situației internaționale.

In cercurile politice se afirmă că ministrul de externe a declarat că în politica externă o colaborare cu Franța este absolut necesară, cu atât mai mult cu cât această colaborare se poate realiza ușor.

Miniștrii au fost rugați să nu se depărteze prea mult de Londra pentru a putea veni repede în capitală.

*

Guvernul englez a int rzis pe viitor sborul dirijabilelor Germane deasupra Angliei.

Aceasta pentrucă cu prilejul raidului dirijabilului Hindenburg, trei ofițeri germani au fotografiat vase de război, arsenale și docuri engleze.

BANCA MOSES IUR ST cumpără carnete de ale Primei Soc. de Economie Iaș.

S'a restabilit linia Iași-București

prin via Tecuci

Circulația trenurilor pe linia Iași-București a fost complect restab lită.

Trenurile accel r te circulă prin pilotare la p n :e!e slabe și deaceia sosesc cu mici întârzieri la destinație.

Acceleratul de azi dimineață București-Iași a sosit cu 25 de minute întârziere.

*

Sunt închise liniile Bârlad —Berești—Galați, fiind stricată linia la punctul Fulgerești.

Deaceia trenurile spre Galați circulă prin via Tecuci.

Deasemeni e inch'să linia Galați-Basarabeasca-Chișinău, linia fiind stricată la punctul Traian Val.

Incendiul de astă-noapte

din cartierul Tatarași

Un puternic incendiu s'a declarat astă-noapte în cartierul Tatarași. La un moment dat un sergent a zărit un fum gros ieș'nd din grajdul, proprietatea d-lui Luzer Leibovici din str. Cupidon 15. Sergentul a anunțat imediat pompierii, trezind și pe proprietar care locuiește în tr'un imobil alăturat grajdului.

Intre timp flăcările s'au intins cu repeziciune cuprinzând și casa învecinată.

Pompierii au început opera de localizare și după o muncă intensă de câteva ore, incendiul a putut fi localizat.

La fața locului au sosit câțiva polițiști, în frunte cu d Grigore Botez directorul chesturii, care au întreprins cercetări.

S'a constatat că focul a luat naștere din podul grajdului, unde dormea servitorul Ion Petru.

A ars grajdul în care se aflau câteva vaci, precum și o parte din imobil.

Pagubele sînt mari. D. Luzer Leibovici e asigurat. D-sa a fost invitat la poliție pentru cercetări. Rep.

Doamnele cu gust fin găsesc
Poșete și mănuși de piele
GANT ROYAL
cu adevărat frumoase numai la magazinul
„LA GHEM"
STR. ȘTEFAN CEL MARE 2 (lângă Frații Hirschenson)
Prețuri foarte convenabile

Succesul ofițerilor romîni

la cursele hipice din Germania

La Düsseldorf (Germania) s'au disputat concursul preolimpic de hipism, la care au participat concurenți din toate țările.

România a fost admirabil reprezentată de o echipă în frunte cu d. locot. H. Rang, din Iași.

Ofițerii români au reușit perfomanțe din cele mai strălucite.

Astfel la disputarea premiului orașului Düsseldorf, România s'a clasat a doua prin locot. Tudoran; Marele premiu al câștigătorilor, la care au concurat toți câștigătorii din toate cursele, a revenit d-lui locot. Rang, pe calul Delfis.

Locul al doilea la această cursă l-a câștigat d-na Von Oppel (Germania), iar locurile trei și patru au fost luate de România prin locot. Apostol și locot. Tudoran.

Noul succes al d-lui locot. Rang, al doilea după cel din Varșovia, se resfrânge în bună parte și asupra Iașului.

ORA 12

Dramă sentimentală

cu două victime omenești

București 7. — O impresionantă dramă sentimentală s'a petrecut în Calea Moșilor 124, unde locuiau Mihai Constant și Elisabeta Cihi.

Aseară, cei doi concubini s'au certat, din motive ce nu se cunosc.

Iritat peste măsură, Mihai Constant a descărcat trei focuri de revolver în iubita lui, omorând-o. Apoi și-a tras un foc de revolver în tâmplă murind și el.

Cadavrele au fost transportate la morgă.

D. ministru dr. Costinescu audiat ca martor în procesul Cotroceni

București 7.— In procesul nenorocirei de la Cotroceni, a continuat în cursul dimineții, audierea martorilor apărării.

D-nii Gh. Tătărescu și gen. Prodan au lipsit.

A depus d. dr. Costinescu arătând că d-sa l-a angajat pe d. ing. Bolomei, pe când era primar al Capitalei. Il descrie pe Bolomei ca un element capabil.

D. prof. Hurmuzescu depune favorabil pentru ing. Bozianu.

Ședința continuă.

Consfătuire liberală la d. Dinu Brătianu

București 7 — Azi dimineață a avut loc o consfătuire la locuința d-lui Dinu Brăteanu.

Au participat numeroși fruntași liberali, în frunte cu d-nii Inculeț și Lapedatu.

S'a discutat programul congresului general al partidului, luându-se ultimele măsuri.

Cutremur de pământ în Asia Mică

Londra 7.-O telegramă din Palestina anunță că un puternic cutremur a bântuit regiunea Libanului.

Sunt pagube foarte mari.

S'au înregistrat 12 morți și peste 50 grav răniți.

Situația liniilor ferate

Bârlad 7.--Liniile ferate spre Galați n'au fost încă restabilite.

Traficul pe aceste linii va mai fi întrerupt încă 48 de ore.

Reparațiile la conductele particulare de apă

Societatea apelor potabile din Municipiul Iași a dat următorul:

COMUNICAT

Societatea Apelor înștiințează pe d-nii proprietari cărora li s'a făcut somațiuni spre a-și repara instalațiunile găsite defecte că, dacă în termenul dat, nu au luat măsuri pentru executarea reparațiunilor indicate, li se va închide apa, până ce se vor executa reparațiunile.

Consfătuire ministerială

în vederea congresului liberal

București 7.—Dl. Gh. Tătărescu s'a înapoiat aseară în Capitală. La locuința primului ministru a avut loc o consfătuire la care au participat d-nii Inculeț, Sassu și Franasovici.

D. Franasovici avusese mai înainte o întrevedere cu d. Dinu Brătianu și a comunicat primului-ministru, rezultatul convorbirei cu șeful partidului liberal.

Conferința ministerială a examinat situația în preajma congresului liberal.

*

Congresul va avea loc Joi în sala cinematografului „Aro" la care vor lua parte 800 delegați.

In după ameaza aceleiași zile se va întruni la club, comitetul central al partidului care va alege delegația permanentă. In delegație vor fi aleși și câțiva fruntași din tineretul liberal.

*

Astăzi după amiază, la locuința d-lui Dinu Brătianu, comisiunea pentru pregătirea congresului va pune la punct ultimele lucrări.

D. mareșal Averescu pleacă în străinătate

București 7. — D-l Mareșal Averescu a sosit astăzi dimineață în Capitală, venind dela Turnu-Severin. D-sa va lua parte după amează la înmormântarea profesorului C. Pacostea.

Șeful partidului poporului pleacă la sfârșitul lunei în străinătate pentru a-și face cura la Kissingen.

x Inainte de a pleca la băi cereți un abonament a „Opinia".

Atac banditesc

pe șoseaua Sculeni Pârlița

Un călător împușcat

Un îndrăzneț atac banditesc s'a săvârșit pe șoseaua Sculeni-Pârlița.

Câțiva bandiți înarmați cu revolvere și ciomege, au încercat să oprească pe locuitorul Andrei Ștefan Tiron ce venea cu căruța spre bâlciu din Sculeni. Săteanul a dat bici cailor voind să fugă, dar banditîi au tras câteva gloanțe rănindu-l.

Tiron a fost ridicat de câți-va săteni și în stare muribundă transportat la spital.

S'au început cercetări pentru prinderea îndrăzneților tâlhari.

Pruncuciderea

Femeea Alexandra V. Racoviță din comuna Cetereni-Iaș a dat naștere unui copil de sex femenin. După două ceasuri dela naștere, ea și-a sugrumat copilul, aruncând cadavrul pe câmp.

Interogată de jandarmi, femeia a declarat că... nu-i plac copiii.

Cu actele drresate, Alexandra Racoviță a fost înaintată parchetului.

Innec

Flăcăul Theodor Simion Tăbăcaru în etate de 24 ani, din comuna Sudova, județul Lăpușna, făcând bae în Prut, în apropiere de Ungheni și neștiind să înoate, s'a înecat.

Cadavrul nu a fost încă pescuit. *Vif.*

Elevi căzuți la bacalaureat

fac scandal la Dej

Dej 7.— La comisiunea de bacalaureat dela Liceul „Andrei Mureșanu" din Dej, prezidată de profesorul Narli din Cernăuți, din 86 de candidați au reușit la proba scrisă numai 24

Cincizeci de candidați căzuți au făcut o manifestație ostilă președintelui comisiunei, pe sălile liceului. Dl. prof. Narli a cerut concursul Poliției. Examenul la oral are loc sub pază armată.

*

București 7. — La ministerul instrucțiunei au început să sosească rezultatele examenelor de bacalaureat.

Unul dintre cele mai bune rezultate l-a dat comisiunea din București, dela Liceul de fete „Marica Brâncoveanu", unde din 107 candidate au căzut numai 14.

Unul dintre cele mai slabe rezultate l-a dat comisiunea din Tg. Mureș, unde din 117 candidați au reușit numai 30

O echipă jugoslavă la Iași

Aseară a sosit în localitate venind dela Cernăuți, o echipă de fott-ball din Jugoslavia.

Echipa jugoslavă e condusă de d. Selle—frate cu d. Selie, p cherul Gării Iași.

Joi după masă va avea loc un match de foot-ball între echipa yugoslavă și gruparea „Textila"-Iași.

5 copii curentați

la Codlea-Brașov

Brașov 7.—In comuna Codlea s'a întâmplat eri o groaznică nenorocire. Din cauza furtunei s'au răsturnat mai mulți stâlpi de telegraf. Șapte copii jucându-se lângă un cablu rupt, doi au fost curentați și uciși. Ei se numesc Ervin Avram și Ervin Brenleser. Ceilalți cinci, în stare gravă au fost transportați la spital.

Știri polițienești

FURT.—D. Samoil Zilberg din str. Anastasie Panu 65, a reclamat poliției că răufăcători necunoscuți au comis astă-noapt0 o spargere la locuința d-sale. S'au furat diverse lucruri casnice.

— O ACUZAȚE DELICATĂ —Un sergent din circ. IV, a anunțat poliția că astănoapte, făcând revizia postului, a surprins pe tânărul N. Francisc din str. Trancu 8 și pe d-ra Anica Ivanciuc din strada Pantilemon... „făcând prostii".

REP.

x *Accident de tren.*— Automotorul Pașcani-Iași a surprins, între stațiile Tg. Frumos și Sârca, o căruță în care se afla femeia Lucreția Onofrei și fratele ei Mihailescu din com. Lungani.

Femeia a fost rănită și căruța sfărâmată.

Fratelei ei a scăpat ca prin minune.

Automotoru' a fost avariat

x Siropul Iodotanic Dr. Ratianu aprobat de Consiliul Sanitar Superior, se recomandă cu mare succes copiilor lymfatici, anemici, scrofuloși și rachitici pentru purificarea și regenerarea sângelui, înlocuind Untura de Pește. Nu produce jodism. Depozit Farmacia Dr. Ratianu, str. Cuza-

Str. Brătianu 82
vis-a-vis de str. Mârzescu
Cumpăr bijuterii
Aur dinți 140 lei gramul

✚

Comitetul de refacere al bojdeucei lui I. Creangă din Țicău Iași anunță cu durere încetarea din viață a profesorului

Gh. Ghibănescu

membru în comitetul de acțiune.

DOCTOR
SOLO SCHREIFEL
Specialist în
Boli de piele
Venerice, syfilis
Diagnostic precoce al syfilisului prin examenul ultramicroscopic
Diathermie
Raze Ultra Violete
consultații și tratamente
7—10 dim. și 2—9 seara
Str. Anastasie Panu 71
(vis-a-vis de Palatul Administrativ

Dr. Albert Ficler
Medic-Șef de spital în București, consultă la
BAILE VATRA-DORNEI
STR. REG. FERDINAND 40
peste drum de Farmacia „Steaua"

INȘTIINȚARE
In vederea apropierei zilei de 10 Iulie a. c. dată până când lozurile D-lor jucători vechi sunt rezervate pentru
Tragerea din 15 Iulie a. c.
rugăm pe d-nii jucători a le ridica cât mai devreme posibil, evitând astfel înstrăinarea acestor lozuri, pentru satisfacerea noilor cereri, cari se înmulțesc, mulțumit succesului unic în analele loteriei ale
Marei Colecturi Norocoase
HERMES
care, plătind la loteria 9-a într'o singură zi, câștiguri mari de 17 milioane lei a mai plătit acum la casa 4-a câștiguri urile mari de 2 000.000, 1.000 000, 1 000 000, 1 000 000, 1.000.000 lei etc. etc.
Sucursale Iași: str. Lăpușneanu 45
str. Anast. Panu 29

Inștiințare
Marea Colectură Campus & Bassa din Iaș str. Lăpușneanu 16, roagă clienții din localitate și provincie, cărora le-a rezervat lozul preferat să și-l ridice cât mai curând posibil, aceasta din cauza cererei mari de lozuri, pe care o are această colectură.
In provincie se efectuiază comenzile prompt cu lei 200 un sfert de loz, fără nici o altă cheltuială.
Pentru comandarea lozurilor este suficientă o carte poștală cu adresa
CAMPUS & BASSA
Iași str. Lăpușneanu 16

Grădina
Pomul Verde
ASTAZI SEARA
marele tragedian
Dr.
Paul Baratoff
în marea sa creație
Hinkerman
Răsul sângeros

ANUL XXXII No. 8774

ABONAMENTE

Lei 350 . . . . pe un an
„ 180 . . . . „ 6 luni
„ 90 . . . . „ 3 „
„ 1000 . . . Instituții publice

ATELIERELE TIPOGRAFICE
IAȘI.— STR. LAPUȘNEANU 37

Telefoane { Redacția 391 / Administrația 394 / Serviciul de noapte 367

1 LEU

OPINIA

Ziar popular cotidian

JOI 9 IULIE 1936

OPINIA SERIA 66-a

PREMII Gratuite BON No. 40

Sub Societatea Apelor

INAPOI, CA RACUL!

sau întreruperea apei în cursul nopții

Ani de zile. serviciul sanitar al Iașului a cerut ca apa de Timișești să fie distribuită în permanență. De ce? Pentrucă, la suspendarea distribuției, se făcea vid în conducte, iar prin diversele fisuri, se absorbeau materii organice. In acest fel, apa se infecta și izbucneau epidemii de febră tifoidă. Pentru a se evita în parte flagelul, serviciul sanitar era nevoit să recurgă la javelizare, dînd astfel apei potabile un gust displăcut.

După multă trudă și cheltuială, răul fusese, în fine, îndepărtat. S'au făcut reparațiuni și complectări la conducta de aducțiune; s'a înlocuit în bună parte rețeaua de distribuție; s'a construit un nou rezervor *și s'a putut da apă în permanență.*

Problema apei era rezolvată în bună parte. Restul se putea îndeplini treptat, mai ales că primăria obținuse mijloacele necesare, prin cunoscuta tranzacție cu Statul.

Insă edilii noștri au socotit că trebue să constitue inutila Societate a Apelor. Și iată că Societatea pășește la acțiune prin... *întreruperea apei în timpul nopții.*

Adica, din nou infiltrări organice, javelizare, și chiar tebră tifoidă!

Dar ceva mai mult. In cursul nopții se infiltrează aer în țevi. Iar dimineața, când se dă drumul apei, se comprimă aerul și se provoacă o presiune care probabil că contribue la plesnirea țevilor mai slabe. Și astfel Societatea are, într'o măsură, răspunderea deteriorării rețelei publice și a instalațiilor noastre particulare!

Pentru acest lucru ne-a trebuit o Societate a apelor? E admisibil să mergem înapoi, și să se strice ceia ce primăria făcuse bine? Iar pe deasupra, publicul să dea parale?

LR.

Idealism pacific și realitate militaristă

Deceptiile dela Geneva

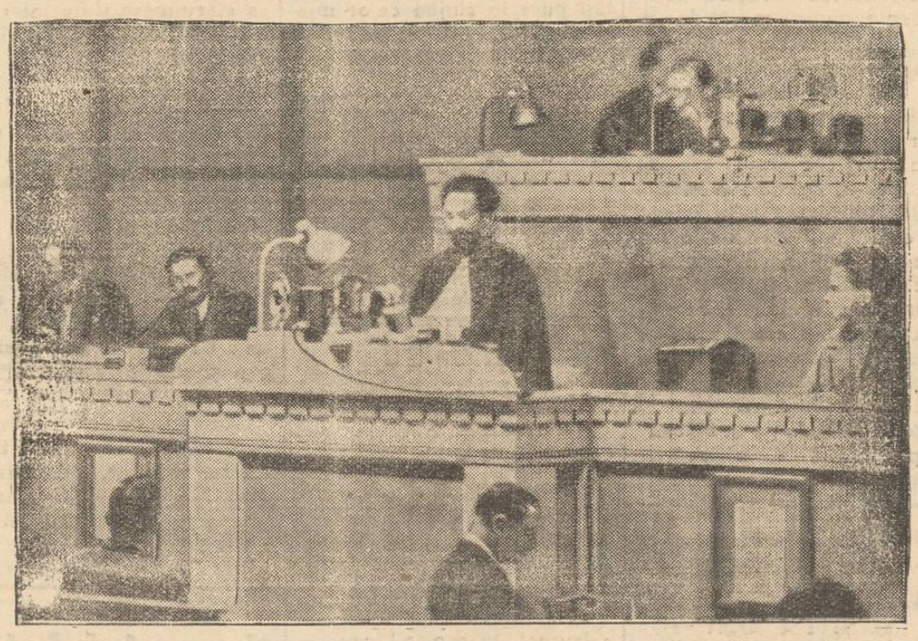

Negusul, rostindu-și discursul la Societatea Națiunilor și apărându-și... cauza pierdută!

Rămîne pierdută cauza Negusului, pentrucă și Societatea Națiunilor se închină în fața forței și a faptelor împlinite...

Spectrul războiului a silit popoarele lumii să accepte formula platonică a Ligei Națiunilor.

Toate țările au adăugat un capitol nou la buget, și armate întregi de diplomați au plecat să apere pacea lumii în desbaterile de la masa internațională.

Și s'au găsit diplomați iubitori de pace, cari să-și închine toată energia în a întări și a dovedi necesitatea instituției de pe malurile frumosului lac elvețian.

Că desfășurarea evenimentelor a dovedit că bruta din om e mai puternică decât pojghița de civilizație și că, la urma urmei, tot tunul va lichida eventualele diferende, —era știut de la început.

Diplomații însă, spre cinstea lor, au încercat să adoarmă instinctul crud și să întindă asupra lumii pânza albă a păcii și a bunei înțelegeri.

La Geneva totul a mers bine până în ziua când s'a ivit prilejul ca Liga să pună în practică frumoasele deziderate ale Conventului.

Atunci s'au trezit idealiștii diplomației, și realitatea a apărut sumbră, așa cum e.

Anglia, care în conflictul cu Italia și-a dat seama că a rămas mult în urmă cu înarmările, a votat imediat un buget suplimentar pentru armament.

Și la fel au făcut toate țările.

Oamenii politici au început să declare lățiș neîncrederea în Ligă. Citez doar din interviewul senatorului W. Borah, acordat unui ziar unguresc:

— „Societatea Națiunilor, imediat după război, a devenit, nu societatea păcii, ci a războiului. Un instrument al brutalităților, care susține interesele câtorva puteri".

Și ca senatorul Borah, (candidat la președinția Statelor-Unite) cred mulți.

Iar cazul bietului împărat etiopian, care s'a dovedit poate naiv dar și mai om decât toți europenii, a dat încă o lovitură frumosului palat dela Geneva.

Și e păcat că una din cele mai nobile și altruiste creații omenești, trebue să se închine în fața... avionului de bombardament!

AUREL LEON

Precizări istorice

C. Stere a rămas în București

cu învoirea lui Ionel Brătianu

Comunicarea unui martor al vremii

Veneratul institutor ieșan d. Lascar Matasariu ne trimite următoarea scrisoare:

Domnule Director,

Am cetit în ziarul „Opinia" de Marți, pag. IV, un mic articolaș cu titlul: **Chestiunea scrisorii lui Ionel Brătianu către C. Stere**

Din cuprinsul acestei publicațiuni, ar reeși, că se urmărește spulberarea acuzațiunei, ce planează încă asupra lui C. Stere, care rămăsese în teritoriul ocupat.

Până la publicarea acelei scrisori, eu pot da un fapt văzut și auzit de mine, iată-l:

In timpul ocupațiunei, parlamentul nostru își ținea ședințele în sala teatrului Național din Iași. Adeseori eu asistam la desbateri. Intr'o zi, lângă mine era și Gh. Lascar, fostul primar al orașului și director al Liceului Internat.

In acele timpuri de îngrijorare, toți eram cuprinși de nesiguranța, ce domnia în mica Moldovă, care rămăsese liberă. La un moment dat, se scoală fratele lui Tache Ionescu și întreabă pe Prim. Ministru, cu a cui voie a rămas în teritoriul ocupat, C. Stere, marele pretor al armatei române? Se face o tăcere adâncă. Ionel Brătianu se ridică încet, depe scaunul său și spuse răspicat aceste cuvinte:

—„Stere, a rămas în București cu învoirea mea"!

Atât și nimic mai mult. Acest răspuns al Primului Ministru a fost pentru mine și cei ce față o mare ușurare sufletească; căci s'au risipit toate intrigile și șoaptele necontrolate la adresa celui ce a fost C. Stere.

Fiindcă o viață întreagă, am scris adevărul,—o fac și de data aceasta.

L. S. MATASARIU

Din toată lumea

Confuzia oficiosă

Intr'un cerc de ieșeni, se discuta eroarea oficiosului guvernamental „Viitorul" (recentul număr festiv). Se știe că „Viitorul" ocupându-se de ad-ția municipală a Iașului, a scris că primar al orașului este... d. Vasiliu Voina!

Cineva a dat următoarea explicație:

— „Ziarul „Viitorul" a tot auzit spunându-se că d. Osvald Racoviță e un mare gospodar. Trimișii ziarului respectiv au constatat însă că edilitatea Iașului este detestabilă. In consecință, cei de la „Viitorul" n'au putut crede că lăudatul gospodar d. Racoviță e primar într'un oraș atât de hârbuit; și deaceia i-au atribuit d-lui Voina această demnitate.

„Asta-l confuzia oficiosului guvernamental;— o confuzie într'adevăr explicabilă"...

Tuberculoza

Boala cumplită care-i tuberculoza, continuă să secere omenirea.

Cea mai nouă statistică arată că, la 100.000 locuitori mor anual de tuberculoză:

54 oameni în Olanda 57 în Statele-Unite; 75 în Germania; 80 în Belgia; 82 în Anglia; 92 în Italia; 141 în Franța. Proporția merge crescând pentru Cehoslovacia, Bulgaria etc. România lipsește din această statistică.

Cea mai mare mortalitate se înregistrează la vârsta dintre 20 și 40 ani. In vârsta acesta, la fiecare doi francezi morți, unul e răpus de tuberculoză. Deasemenea, la fetele între 15 și 24 ani, la fiecare sută de morți, 54 decese se datoresc tuberculozei.

Ingrozitoare boală, rămasă fără leac!

Un câne telefonează

John Yellow, un negustor din Manchester (Anglia), a plecat de-acasă după treburi, lăsând gospodăria în paza cânelui său credincios.

Doi răufăcători cari demult așteptau această ocazie,—au pătruns în apartamente. Ei au reușit să momească animalul pe care l'au închis într'o cameră. Hoții au început apoi să opereze, crezându-se la largul lor.

Insă cânele care îl văzuse deseori pe stăpânul său vorbind la telefon, deșăcu cu aba receptorul și începu să latre furios.

Telefonista, o fată inteligentă, bănui că nu-i lucru curat și telefonă la Poliție...

Hoții au fost prinși de polițiștii sosiți imediat la locuința negustorului...

Să-și facă situație...

Se afirmă că suirea arhiducelui Otto de Habsburg pe tronul Austriei, nu mai e decât o chestiune de timp.

Instaurarea Habsburgilor este metodic sprijintă de Italia. Se și vorbește că prințul Otto ar fi pretendent nu numai la tronul Austriei, ci și la mâna prințesei Maria de Savoia, fiica regelui Italiei.

Cu privire la această delicată chestiune, regele Victor Emanuel ar fi spus odată:

— *„Ar trebui mai întâi ca acest băiat să-și facă o situație"...*

Înțelegeți despre ce-i vorba...

...Cu piciorul de lemn...

La Chandelaire, în statul Nevada (America) frumoasa Alice Stanton a fost premiată pentru cele mai frumoase picioare.

După cât-va timp însă, juriul i-a retras premiul și titlul de glorie, deoarece s'a stabilit că unul din picioarele frumoasei Alice era... de lemn!...

Alice Stanton e în vârstă de 17 ani. Ea suferise la New-York un accident de călărie în urma căruia i se amputase un picior. Purta unul de lemn, care nu putea fi deosebit de cel adevărat.

x Inainte de a pleca la băi cereți un abonament la „Opinia".

In luptă cu elementele naturii

Am anunțat că trăsnetul a incendiat conacul dela Saarow-Pieskow (lîngă Berlin), I vestitului boxer Max Schmeling.

In clișeu, salvați din incendiu: Max Schmeling (în pardesiu) și soția sa cunoscuta artistă Anny Ondra.

Liceul Internat din Iași

Examene de Bacalaureat 1896-1936

sau, după patruzeci de ani

S'a aflat cu mulțămire de rezultatul examenului de Bacalaureat dela Liceul Internat: toți admiși un singur amânat. Pe lângă alte aprecieri ce s'au făcut, dăm aci o comparație care e un indiciu, și e un îndemn.

Acum patruzeci de ani, în Iași, examenele de Bacalaureat se țineau la Universitate în fața unei singure comisiuni Universitare pentru toată Moldova. Ori se întâmpla ca rezultatele examenului să fi fost mai mulți ani de-arândul nesatisfăcătoare, pentru Cemisiune cași pentru candidați, și urmate de incidente care nu cadrau cu demnitatea unei Instituțiuni de Stat.

In 1896 se prezintă în aceleași condițiuni la Bacalaureat prima promoție a Liceului nou Internat, promoția care și-a serbat la 21 Mai trecut aniversarea de 40 de ani dela absolvire.

Rezultat: atmosferă liniștită, elevii Liceului Internat bine pregătiți au schimbat tonul examenului; ei ocupă primele locuri la clasarea finală, și ce e mai de interes: clasarea din Liceu s'a menținut aproape intactă în fața Comisiunii de Bacalaureat, formată din persoane diferite de Profesorii Liceului, și examinând materii diferite de acele ale ultimei clase de Liceu.

Consecință: examenele ce-au urmat se țineau în o atmosferă liniștită, căci toți spuneau, cine *s'a pregătit cu adevărat* se menține.

(Continuarea în pag. 2-a

Răzășul Gheorghe Gh. Ghibănescu din Gugești Fălciului

29 Sept. 1864 - 4 Iulie 1936

- PROFESORUL -

„Tanto nomini nullum per elogium".

Imbrăcăte din nou, nefericita Metropolă Moldovenească în draperii și steaguri cernite căci o teribilă pedeapsă — iarăși s'a abătut asupra gârbovitului tău trup, răpindu-ți prematur, pe cel ce te-a slăvit, ca pe nici un alt oraș din România Mare; Gheorghe Gh. Ghibănescu, care va fi prin amintirea însușirilor lui, un lung prilej de tristețe și melancolie!...

Biserici istorice din al căror anvon, Ghibănescu a predicat spre a vă ilustra, porunciți clopotelor voastre să spargă văzduhul cu glasul lor duios pentru a se cutremura din temelii, Meca moldovenismului nostru, vaduvit de cel mai adânc cunoscător a rosturilor ei milenare!

O personalitate atât de excepțională, prin multilateralitatea activității ale în patrimoniul științei românești, nu poate fi conturată într'un succint necrolog și fiindcă, fără îndoială, admiratorii lui, mulți la număr vor ști să-i evidențieze, inteligența-i ageră, scăpările șăgalnice observările iscusite, pasiunea studiului și munca-i impresionantă, într'o „comemorare" la Teatrul Național sau Universitate, (deci această din urmă nu s'a învrednicit al proclama măcar „doctor honoris cauza") noi vom reliefa ceia ce constituia „la qualité maitresse" a acelui ce ne-a părăsit bunătatea și dragostea lui de școală.

Bunătatea inimii lui o simțeai imediat ce te apropiai de sufletul său. El însuși era conștient de această bunătate și o mărturisește abia la 28 Mai 1933 cu prilejul sărbătorirei pensionării sale: „Am știut să vă dau vouă, elevilor mei, tot ce am avut mai bun în sufletul meu; învățătură prin mintea mea, dragoste părintească *prin inima mea*" Această bunătate împletită cu dragostea de școală, a fost pentru mine—continuă el—o urare care mi-a făcut mama, când am primit ordinul de numire ca profesor de l. română la școala „Normală din Bârlad". Aceasta în 2 Dec. 1885! Cu lacrimi în ochi de bucurie, mama m'a îmbrățișat și m-a sărutat, urându-mi: „Dragul meu băet... Să-ți iubești elevii tăi, căci ei sunt moșia ta"!

Și, Doamne, cât de credincios a fost acestei porunci materne! Care dintre învățăceii săi, cei mai mulți normaliști și preoți, nu va putea afirma că „nu recunosc alt semn al superiorității decât bunătatea", gândindu-se la Ghibănescu?

Când i se va imortaliza în bronz chipul acestui mare însuflețitor de muncă didactică, să se sape pe soclul său aceste cuvinte, care ar trebui repetate ori cărui ar voi să intre în cariera spinoasă a învățământului: „In școala care

Continuarea în pagina 2-a

Colectorul Milionarilor
este şi rămâne tot
GHEORGHE STĂNOIU
IAŞI PIAŢA UNIRII 17 — IAŞI PIAŢA UNIRII 17
Preferat de Toată Ţara Românească — LIPSCANI 83-85 (PIAŢA SF. GHEORGHE) 1/1 LEI 800-1/2 400-1/4 200 Provincie mandat (cec) poştal sau ramburs

Lămpi electrice cromate „Luminator"
PRIMIŢI GRATUIT în luna Iulie la „Cristal"

FOTO-MIMOSA
STR. CUZA VODA 7
este laboratorul de specialitate pentru lucrările fotografice ale D-stră.

Călătorii eftine de vară
spre ţările Nordice, Anglia, Mediterana

SPITZBERGEN 2—26 Aug. „ „ 21.500 lei
ANGLIA 1—18 Iulie „ „ 16.500 „
MEDITERANA 24 Iulie—14 August şi 1—20 Aug. preţuri dela 21.000 lei

Toate preţurile cuprind voiajul complect dela Bucureşti la Bucureşti.

Prospecte şi inscrieri la O.R.T. Organizaţia Română de Turism s. a. r. Bd. Take Ionescu 3 (Lido) Tel. 4.41.65. şi la toate agenţiile din ţară.

AZI la ROXY triumful cinematografiei moderne
SIMONA una din cele mai reuşite realizări franceze cu MARY GLORY şi JEAN MURAT
Al 2-lea film
Lacrimi de palaţă
cu celebrul JOSEPH SCHMIDT
Miky Maus şi Pathe Nathan complectează programul

PE TIMPUL CĂLDURILOR
SCOATE-DUREREA
Antineoralgic neintrecut
MIGRENE · RĂCELI · GRIPĂ

Dr. S. Streiff
fost asistent al Clinicelor urinare din Viena şi Berlin
Specialist în Boli şi Operaţii Genito-urinare
(Rinichi, Beşici, Prostată, Genitale)
Cistoscopie, Uretroscopie
Cons. 3—8 p. m.
Iaşi, Str. A. Panu 7
(lângă Şcoala Steaua)

DOCTORUL
OVIDIU CORDESCU
consultă şi operează de:
Nas, gât şi urechi
dela orele 4—7 p. m.
Str. I. G. Duca (Muzelor) 32

Informaţii

x Reţineţi lozul dv. DIRECT la „Colectura Oficială" din str. Lăpuşneanu No. 41 (vis-a-vis de Hotel Palace), (Naţionala).

x Trusă sanitară, sau farmacie de casă conţine medicamente şi pansamente de prima necesitate. Adunate într'o pungă impermiabilă şi comodă. Necesară turiştilor, vânătorilor, cercetaşilor, mobilizaţilor şi în orice casă. La farmacia Werner—Iaşi. 17

x *Dr. S. Goldstein* strada Academiei No. 1 (vis-a-vis de Hotel Traian) Boli de femei, Venerice, Sifilis, Diatermie. *Tratamente cu unde ultrascurte* pentru Metrite, Salpingo-ovarite, Blenoragie cronică, Prostatită, Impotenţă, Flebită, Reumatism, Artrite cronice. Cons. 10—12, 3—7.

x Pentru „Monitorul Oficial" se primesc orice publicaţii la ad-ţia ziarului „Opinia".

Sare de Mare
pentru băi găsiţi la
„CAMILA"
şi la filiale

DOCTOR
A. Dascăl
Boli interne
Venerice şi Sifilis
Tratamentul blenoragiei la barbaţi şi femei.
Diathermie urologică şi generală.
Consultaţii şi tratamente $7^1/_2$—10 a. m. şi 2—9 seara
Duminica 9—12 a. m.
Iaşi, str. Cuza Vodă 42
vis a vis de Camera de Comer

La farmacii cutii originale 3 buc. 10 lei

Bine cunoscuta
Cofetărie Schnapp
Gura Humorului
aduce la cunoştinţa onor. public că a deschis o *bucătărie vegetariană* în centrul oraşului. Anul acesta se servesc şi *mâncăruri de carne*, precum şi *gratar special*. Sala de mese. Terasă. Grădină. Radio.

DE INCHIRIAT 3 odăi şi bucătărie în str. Săvescu 4.

S'A GĂSIT un câine de rasă. Adresa găsitorului se află la ziar.

Gradina şi sala
CINEMA SIDOLI
ASTAZI
dela 3—12 noaptea, 2 grandioase premiere
cu preţuri excepţionale de vară
18 şi 8 lei
Mătuşa lui Charley
cu Paul Kemp, Ida Wust, Sybille Schmitz şi Jesie Visog
Al doilea film
Puterea destinului
cu Merle Oberon
Complectare:
JURNAL SONOR CENTURY

DURERI DE CAP
ORICÂT DE APĂSĂTOARE, ORICÂT DE GRELE COMBATE SIGUR NUMAI
NOVAL
NU ATACĂ INIMA. NU IRITĂ RINICHII
Cereţi la farmacii cutii originale.

DOCTOR
A. SOCOLOVSCHI
f. asistent la Spit. Colentina
Specialist în boli şi operaţiuni de NAS, GÂT şi URECHI
Inhalaţie cu ozon (electr.) electroterapie, raze, inaltă frecvenţă
Cons. $8^1/_2$—$9^1/_2$; 12—2; 4—7
Iaşi str. Cuza Vodă 42

Duminică 12 Iulie va avea loc o Serată Dansantă în saloanele Steaua organizată de Sind. Lucrătorilor Tipografi din Iaşi
Jazz SIGALY
Multe şi variate surprize

Societatea „Principele Mircea"
pentru protecţia copiilor

In Iaşi sunt câteva societăţi puse în slujba celor mici şi năcăjiţi. Dintre acestea face parte şi Societatea „Principele Mircea".

Dela 1925 şi până astăzi, societatea aceasta este condusă de un comitet format din cele mai proeminente figuri ale Iaşului mărinimos, în frunte cu D-na Amalia Toma.

Aşa cum a funcţionat pînă acum Societatea „Principele Mircea", a dovedit prin munca stăruitoare şi dezinteresată a conducerei ei, că iniţiativa particulară este posibilă şi la Iaşi.

Societatea are în grija sa patru grădini de copii şi un cămin pentru odihnă, aşezat pe lângă una din aceste grădini.

Peste o sută de copii — în majoritate veniţi din lumea oamenilor săraci—sunt strânşi depe medeanuri, din calea căruţelor şi tramvaelor, sunt smulşi influenţii rele a străzii şi puşi sub privegherea unui corp didactic select.

Sfârşitul de an şcolar cu manifestaţiile sărbătoreşti ale acestor micuţi, au demonstrat până la evidenţă, cât sunt de necesare aceste grădini de copii.

Dar fără sprijinul oricât de modest al ieşenilor înţelegători, Societatea ar fi condamnată să se desfiinţeze, iar grădiniţele acestea să închidă porţile micuţilor ce vin la ele ca'n a doua lor familie.

La 12 Julie—Duminica viitoare—Societatea organizează o serbare la Ateneul din Tătăraşi.

Va fi o producţie a copiilor dela cele patru grădini ale Societăţii.

Se va putea vedea la această producţie, în ce măsură transformă în bine pe copil aceste grădiniţi. După producţia copiilor va urma un bal organizat tot în folosul Societăţii.

Aşteptăm să vedem cum va fi înţeleasă şi apreciată munca şi entuziasmul unor oameni de bine ai târgului nostru.

Ion Rândunel

Examene de bacalaureat 1896-1936

Continuarea din pag. I-a

S'a produs şi reforma şcolară Haret din 1898, care a dat linişte învăţământului Secundar până după Războl.

In sesiunea actuală de Bacalaureat, la acelaş Liceu Internat, în anul Jubileului său de 40 de ani dela înfiinţare, promoţia actuală 1936 se prezintă în condiţii aproape identice ca în 1896: în faţa unor profesori numiţi din toate părţile ţării, din Bucovina, Dobrogea, Ardeal, Basarabia, cu nici—un profesor al şcolii, sau cel puţin din Iaşi, din candidaţii Liceului Internat, afară de un singur amânat, toţi sunt admişi, mai mult.

In ordinea de clasare a şcolii.

Ceia ce dovedeşte o pregătire adevărată; rea d.

Acest rezultat se datoreşte Corpului profesoral al Liceului; se datoreşte Directorului T. A. Bădărău, care ştie să imprime şcolii o notă de adevărată pregătire şi educaţie; elevii însă trebue să fie mulţemitori sub-directorului Prof. Lupu şi Prof. N. I. Popa, cari, prin şezătorile lor de Sâmbătă după amiazi, i-au deprins să-şi poată exprima cunoştinţele şi părerile lor, în chip liber, în faţa unui auditor mai larg, format din elevii mai multor clase de Curs superior, nu numai în faţa clasei lor, aşa cum se face în orele normale de curs.

Rezultatul acesta al Liceului Internat prezintă şi o semnificare nouă, caşi un îndemn pentru viitor.

E paserea Fenix care porneşte din nou spre apogeul ce l'au atins seriile înaintaşe de acum 40 de ani; e paserea Fenix care va atrage în elanul să, în sborul său, ca şi acum 40 de ani, reinălţarea întregului învăţământ secundar, prin *proba vie ce-o dă*,—probă ce va fi de sigur urmată de colegele ei, de similarele ei.

Ţara cere ca toate Şcolile să dea rezultate bune; lucru la care pot ajunge urmând exemplul dat de o colegă bună, de o colegă-model. *Să fie de bun augur!*

BG.

Cronica Sporturilor

Un match internaţional la Iaşi
Vizita echipei Zsak-Jugoslavia

In plină vacanţă sportivă, când nu se gândea nimeni la montarea unor spectacole de foot-ball, chiar de mici proporţii, s'au găsit doi tineri ieşeni care organizează, *primul match internaţional în localitate.*

Echipa Zsak (Zsubotica Atletic Club) din Jugoslavia, în turneu prin ţară, şi în trecere prin Iaşi, a fost angajată de a juca un singur match cu Textila M. W. Matchul se va disputa mâne Joi 9 Iulie, la parcul sportiv.

Despre oaspeţii jugoslavi, putem spune numai de bine. Reamintim că Federaţia Jugoslavă aprobă turneuri în străinătate numai echipelor care pot face o propagandă folositoare footbalului Jugoslav, astăzi aşa de apreciat.

Oaspeţii practică un joc atletic prin excelenţă, fiind în acelaş timp buni technicieni. Jocurile făcute Duminica trecută la Cernăuţi, au plăcut, lăsând o frumoasă impresie.

In afară de caracterul de match internaţional, întâlnirea de Joi mai are şi altă particularitate. Pentru prima oară, în Iaşi, se va juca un match de foot-ball, în zi de lucru. Iniţiativa organizatorilor, e extrem de curajoasă, şi numai prezenţa ieşenilor în număr cât mai mare, va putea recompensa riscul ce-l au, în acţiunea de organizare a mari spectacole sportive în localitate.

SEM.

Către cercetaşi

Jamboreea cercetăşească naţională are loc anul acesta la Braşov (Poiana) între 3—29 August.

Inscrieri se pot face la secretarul Cohortei, d. Davideanu Oct., Luni, Miercuri şi Vineri între orele 10—11 dim. până la 10 Iulie a. c.

Comandantul Coh. „M. Kogălniceanu
Prof. T. Berescu

Statistica cinematografelor

In Europa sunt astăzi circa 33188 cinematografe cu 13 milioane de locuri.

Germania are cele mai multe săli de spectacol şi anume 5248; Urmează în ordine Anglia cu 5058 cinematografe, Franţa cu 4.100; Rusia 4000; Italia 3150.

Dar, în timp ce, cinematografele din Germania dispun de 1.449.528 locuri, cele 5058 săli engleze oferă publicului peste 3 milioane de locuri.

Olanda care numără în total doar 300 de cinematografe, dispune în ele de 1.400.000 locuri, deci aproape tot atâtea câte are Germania.

PORI DILATAŢI URÎŢI -COŞURI
cauzaţi de o pudră nepotrivită

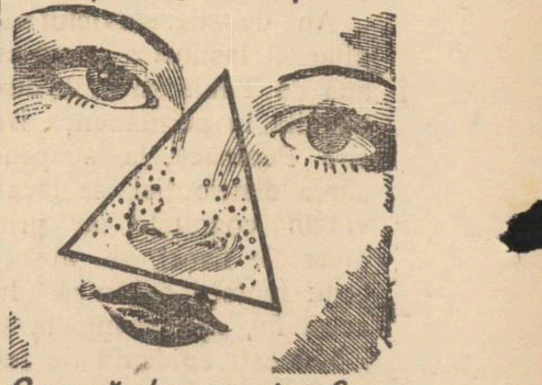

O nouă descoperire face pudra "NE-CLEIOASĂ"

Dr. M. Catrin de la Facultatea de Medicină din Paris spune: „Pudrele cari conţin feculă intră în pori şi, umflându-se îi dilată. Pudrele ce conţin particule grăunţoase irită porii delicaţi ai pielei şi produc pete şi coşuri. Din contra, pudra cea mai pură şi aerificată care conţine Spumă de Cremă are o influenţă tonică asupra pielei şi o face mai frumoasă".—Pudra „aerificată" este fabricată după un procedeu nou şi uimitor, prin care se culege numai pudra *ce pluteşte în aer.* Aceasta e metoda după care se fabrică Pudra Tokalon. De aceea Pudra Tokalon nu poate conţine niciodată particule grăunţoase sau cleioase care irită porii şi tot din această cauză Pudra Tokalon se răspândeşte atât de repede, acoperind obrazul cu o peliculă de fum aşa subţire şi aproape invizibilă. Pe lângă aceasta, Pudra Tokalon e combinată după un procedeu brevetat cu Spumă de Cremă, care face că pudra se menţine timp de 8 ceasuri. Intr'un restaurant cât de încălzit n'aveţi nevoe niciodată de a vă repudra. La sfârşitul unui bal tenul Dv. este încă tot atât de fraged şi mat ca la început. Incercaţi chiar astăzi o cutie de Pudră Tokalon, pudră „aerificată". E ceva nou şi deosebit. Dacă nu sunteţi încântată de rezultat, vi se restitue banii.

Grădina „SIDOLI"

Eleganta şi confortabila grădină a cinematografului „Sidoli" îşi redeschide porţile în astă seară.

Aranjată cu mult gust, împrejmuită peste tot cu flori, grădina „Sidoli" oferă publicului ieşan un prilej de minunată recreaţie.

Instalaţia sonoră este deasemenea foarte bună, graţie aparatelor „Philips", care fac ca retransmisiunea să fie o perfecţiune de claritate.

Aflăm că direcţiunea cinematografului „Sidoli" va îngriji să ne prezinte şi filme selecte, aducând premiere în tot timpul verii.

Pentru deschidere, s'a ales un program excepţional. E vorba de „Puterea destinului", o dramă sentimentală, în care apare marea tragediană Merle Oberon. Al doilea film e „Mătuşa lui Charley", o comedie vieneză cu Paul Kemp.

Vor urma: „Anny se amuză", cu Anny Ondra şi Jean Murat; „Demonul de argint"; „Michel Strogoff"; „Paşaportul galben" cu Anna Sten; „Ţiganii", film sovietic.

De altfel, faptul că sala „Sidoli" se găseşte în imediata apropiere de grădină, constituie un mare avantaj pentru spectatori, în caz de ploaie.

Vs.

x „Chino-vinul „Dr. Ratianu cu China, Kola, Guarana, Genţană şi Glicerofosfat de Calciu întăreşte organismul, dându-i vigoare. Se recomandă cu mare succes convalescenţilor, şi anemicilor, mărindu-le pofta de mâncare. Depozit. Farmacia Dr. Ratianu Cuza Vodă 48.

Răzăşul Gheorghe Gh. Ghibănescu
din Gugeştii Fălciului

(Continuare din p. I-a)

e croită din duh şi trăeşte prin duh, dragostea vine şi din viaţa muncii obositoare a şcoalei, dela catedră la bancă. Dragostea este şi comunicativă, ca un magnet, dela profesor la elev şi reacţionează în sufletul clasei aşa de răsunător că aduce spor în munca elevilor şi uşurare în cea a catedrei".

Ghibănescu rostea acestea, ca o spovedanie sinceră, după patru decade şi jumătate pe ogorul şcoalei unde revărsase „în valuri sgomotoase la cele de peste 46 serii de elevi ştiinţa sa — „lăsându-le în suflet nu numai un profesor, ci o personalitate didactică".

Ghibănescu poate fi considerat un pontif al învăţământului, un creator, care a înfipt puncte de reper definitive, ce ne vor îmbia mereu spre culmi de ideal. A iubit catedra şi a văzut totdeauna în şcoală pilonul existenţei noastre etnice de totdeauna. Nu odată, însă, a reacţionat contra oficialităţii şcolare, condamnând „programele analitice", fiindcă, zicea el, „dacă nu sunt însufleţite (programele) de explicarea congruentă a profesorului, *prostesc clasa, prostesc elevii!* E o înşirare greoaie de chestiuni, cari se adresează mai numai la memorii, dacă nu le coordonează să devie muşchi ai creerului, vorba lui Spencer".

A trâmbiţat aceste adevăruri coram publico şi desigur că a avut şi amărăciuni din această pricină, dar cine nu ştie că amărăciunile sunt partea tuturor cărora, chiar pentru o părticică minimă, împrejurările le-au dat răspunderea pentru soarta naţiunii lor?

„Statul meu personal—spunea el cu mândrie—n'a avut pagini albe".

Iată omul dela care mai aveam multe de învăţat şi poate, în zadar mai căutăm în negura viitorului pe titanul care să-i ia locul.

Cine ştie dacă hazardul vremurilor ni s'ar mai arăta darnice?

Fie ca admiraţia sinceră cu care-l înconjurăm în acest moment de eternă separaţiune, să se prefacă într'o rodnică ucenicie sufletească, într'o imitaţie fecundă, în toate cele mari şi bune ale celui care nu mai este.

„Cântăreţul s'a dus; îi va rămâne însă cântecul", cum singur şi-a urat-o.

A. H. GOLIMAS
Profesor

6 Iulie 1936.

x DR. BRENER specialist mamoş, boli de femei. Cons. 2—6 d. a. Str. Banu.

LIMONADA FAVORIT
n'are nevoe de reclamă
Numai cu plomba originală.
De găsit pretutindeni.

JAWOL

Există multe antinevralgice, dar „JAWOL" e unicul în sensul său. Combate sigur durerile de cap, nevralgii și răceala.

La farmacii și droguerii.

Fața impecabilă caracterizează femeia frumoasă / Fața frumoasă, roză, fină catifelată, obțineți numai prin întrebuințarea cremei

„Génius" a d-rului Földes

PISTRUILE, coșurile, sbârciturile și orice defecte ale feței dispar în scurt timp prin întrebuințarea

CREMEI GÉNIUS

Se folosește separat crema de zi și crema de noapte. Întinerește, înviorează și înfrumusețează fața. Prețul unui borcan de zi 50 și de noapte 50 lei. Întrucât CREMA „GENIUS" nu se găsește deocamdată la parfumerii, drogherii sau farmacii, comenzile din provincie se vor adresa prin carte poștală direct farmaciei Dr. Földes Arad, Str. Eminescu 21. Comenzile se expediază prin poștă cu ramburs.

O ședință agitată la Comunitatea Izraelită

Plenul Comunității Izraelite s'a întrunit Luni seara pentru a discuta în continuare bugetul.

Până la intrarea în discuție epitropul I. Leibovici protestează în contra faptului că un bogătaș ieșan refuză a plăti locurile cumpărate la cimitir.

Se propune apoi ca cumpărarea lemnelor pentru ajutorarea saracilor să se facă în timpul verei, pentru a fi obținute cu preț mai redus.

D. Pineles înaintează demisia din Comunitate, refuzând să mai conlucreze cu actualii epitropi.

Pe tema aceasta se ivește o vie discuție între mai mulți epitropi.

D. Cohn Davidovici acuză conducerea Comunității că a împărțit ajutoare la favoriți și propune reorganizarea serviciului de asistență socială.

S'a mai discutat apoi subvenția pentru spitalul „Ghezterer", numindu-se o comisiune formată din d-nii Ionel Früling și M. Duff, ca să studieze chestiunea.

Ședința a fost amânată în continuare pe Luneа viitoare.

as.

MAREA COLECTURĂ
AURORA

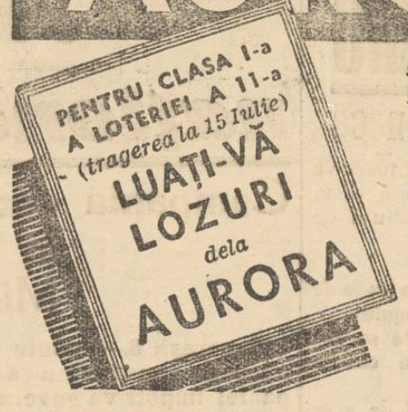

PENTRU CLASA I-a A LOTERIEI A 11-a (*tragerea la 15 Iulie*)
LUAȚI-VĂ LOZURI dela AURORA

secții principale și birouri de desfacere în toate orașele din țară.
Este organizată pe o bază cu totul nouă de distribuire a lozurilor, după

SISTEMUL BRAZILIAN
BIROURILE MAREI COLECTURI
AURORA

țin contact permanent cu fiecare jucător, din orice localitate a țării și anunță jucătorilor, la domiciliu, TOATE CÂȘTIGURILE, chiar și cele minimale

SEDIUL PRINCIPAL IAȘI:
Providența-Duff
Str. Ștefan cel Mare 36

Dl. C. Meissner despre moartea profesorilor Papacostea și Ghibănescu

Găsesc pe cc. Costică Meissner îndurerat.

Distinsul fruntaș ieșan ne spune:

— „Sunt adânc întristat de moartea neașteptată a profesorilor Gh. Ghibănescu și Papacostea.

Cu Gh. Ghibănescu am fost coleg și prieten. Timp de 47 ani am colaborat împreună și nici odată nu am avut vre'un diferend.

„Papacostea îmi era un bun prieten și nu e mult de când vizitându-mă, am discutat împreună câteva chestiuni sociale. Asemenea pierderi te copleșesc".

DAN

Inscrierea în listele electorale conform noei legi ad-tive

Noua lege administrativă, care a intrat decurând în vigoare, prevede că,—începând dela 27 Iunie a. c. înscrierile în listele electorale se îndeplinesc de către judecătoriile respective.

Cererea de înscriere se poate face *în mod permanent, în orce zi din an*, printr'o petiție scutită de timbru, și adresată judecătorului.

Listele se afișează (la judecătorie și primărie) la fiecare început de an, între 1—15 Ianuar; și se pot face contestații în termen de o lună.

Se suspendă orce modificare a listelor electorale, *numai* în perioada alegerilor (în intervalul dela apariția decretului pentru convocarea unui colegiu electoral, și până la proclamarea rezultatului). După alegeri, înscrierea în liste se reia în mod normal.

Cartea de alegător, pentru orice colegiu, poate fi cerută la judecătoria respectivă, *or când, în orce zi a anului*. Așa dar, fiecare ieșan poate cere *și acuma* înscrierea în listele electorale, precum și eliberarea cărții de alegător.

x *Ori unde plecați: la țară, la munte, la mare, etc., cereți să vi se trimeată „Opinia".—Abonament lunar 30 lei.*

Cum a fost condus la locul de veci, regretatul prof. Gh. Ghibănescu

Discursurile rostite. Cortegiul funebru

Intr'un cadru impresionant a avut loc ieri după amiază, înmormântarea ilustrului profesor Gheorghe Ghibănescu. La biserica „Sf. Spiridon", unde se afla depus corpul defunctului, au sosit membrii familiei, prietenii precum și toți acei ce au iubit și stimat pe eruditul cărturar moldovean. Șefii autorităților locale, și deputații în frunte cu d. ministru Iamandi, au ținut să aducă un ultim omagiu aceluia ce a fost Gh. Ghibănescu.

S'au depus coroane din partea „Cercului didactic", „Sindicatului ziariștilor profesioniști", „Blocului pensionarilor", Scoalelor normale „Vasile Lupu" și „Mihail Sturza", Seminarului „Veniamin Costache", etc.

Serviciul divin

Un sobor format din preoții: Țincoca, Petrovanu, Gh. Leu, Gheorghiu și diaconii Gheorghiță, au oficiat prohodul, răspunsurile fiind date de corul bisericei „Sf. Nacului Domnesc".

Cuvinte de omagiu

Preotul Petrovanu a vorbit apoi în numele, I. P. S. S. Mitropolitului Nicodem, și al clerului ieșan, omagiind personalitatea dispărutului.

Din partea revistei „Arhiva", a vorbit d. prof. Obreja-Iași, evidențiind calitățile lui Ghibănescu ca profesor, literat și istoriograf.

Un frumos cuvânt de omagiu în numele foștilor elevi ai defunctului, a rostit d. av. Chiriițescu.

Dl. N. Negru revizor școlar a vorbit din partea foștilor elevi ai școlii normale, „Asociației învățătorilor" și a organelor de control din învățământul primar.

Apoi, d. Victor Munteanu a luat cuvântul în numele „Blocului pensionarilor", „Sindicatului ziariștilor profesioniști" și ziarului „Opinia", spunând:

Membrii Blocului pensionarilor publici din Iași exprimă prin glasul meu marea durere și adâncul regret ce le pricinuește pierderea valorosului lor membru de onoare, valorosului fiu al Iașului și al țării: Ch. Ghibănescu.

Pentru noi, pensionarii publici, Gh. Ghibănescu rămâne amintirea de totdeauna a unui model de probitate-cetățenească, de muncă extra-intensivă a intelectualului distins devotat științei, până în cea din urmă clipă a vieții sale modest trăită, prietenoasă, laborioasă și plină de învățăminte pentru generațiile ce-i urmează.

În închinarea cu adâncă pietate a pensionarilor publici, la catafalcul ilustrului defunct, asociez și pe acea a Sindicatului Ziariștilor profesioniști al cărui membru onorific a fost distinsul publicist și în special al colaboratorilor ziarului „Opinia", defunctul fiind unul din fundatorii acestui ziar încă din anul 1897, conlucrând un lung șir de ani, cu talentul său publicistic, la această gazetă.

Dzeu să odihnească în pace sufletul său atât de ales.

Ultimul ia cuvântul părintele I. Negoiță, directorul seminarului „Veniamin Costache" după care cortegiul s'a îndreptat spre cimitirul „Eternitatea", în sunetul clopotelor tuturor bisericilor din Iași.

A fost ultimul omagiu pe care bisericele Iașului l-au adus acelui care le-a cercetat cu atâta râvnă trecutul și istoria.

REP.

Cetiți zilnic ziarul „Opinia"

Reclamație împotriva unei firme bucureștene

Soții Atanasiu din Str. Barboi 3 au introdus la parchet o reclamație împotriva firmei „Bohemia" din București și a reprezentantului ei d. Imerdauer din Iași.

Reclamanții pretind că acesta le-ar fi vândut niște mărfuri înșelându-i la preț și calitate.

Deși au refuzat comanda soții Atanasiu se văd totuși urmăriți pentru o sumă mult mai mare decât valoarea mărfii.

Parchetul a dispus cercetări

Ieșeni decorați

Prin înaltul Decret Regal No. 1216 din 25 Mai 1936 și publicat în Monitorul Oficial No. 144 din 24 Iunie 1936, au fost decorați cu Medalia Ferdinand I cu Spade de Panglică, următorii ieșeni voluntari de război:

Costinescu Arthur căpitan activ, Haier Dumitru căpitan activ, Gheorghiu A. Catin (Răducanu) Controlor Financiar Primăria Municipiului Iași Segall Isidor Reprezentant de Comerț, Haraș Nicolae fost Plutonier, Gotcu Paul căpitan activ Medicul M. S. Regelui.

Au mai fost decorați cu această medalie d-nii: Generali de divizie: Condeescu N-lae, Gorski Alex., Colonel cavalerie Cocorăscu Traian, căpitan comandor aviator Argeșeanu, Em. Const., căp. av. Bucurel G. Cottu, Nechifor Dionisie, Sturza R. Mihail Ministrul României la Riga.

S'a mai acordat această decorație voluntarilor români din Legiunea americană.

x **Tenul iritat de vânt și de soare** se înfrumusețează repede și admirabil întrebuințând **Crema Miraculoasă** preparatul Farmaciei Dr. A. Ratianu Iași, str. Cuza Vodă 48.

Această minunată cremă albește și catifelează pielea distrugând petele și coșurile de pe obraz. Se trimite contra ramburs ori unde s'ar cere.

Informații

x Pensionarul Teodor Tăutu din Calea Gălății, a reclamat parchetului pe contabilul Davidovici din Str. Rosetti.

Reclamantul afirmă că a împrumutat de la d. Davidovici o sumă de bani în baza unei chitanțe, iar astăzi se vede urmărit pentru o sumă mai mare.

Se cercetează.

x Antreprenorul Dumitru Veruzi din Str. Vasile Lupu, s'a plâns parchetului că ar fi fost amenințat cu moartea de către consilierul municipal d. Ion Olănescu din Str. Păcurari.

x Dora Irina Burnaia, îndrăzneața aviatoare, a început pe aeroportul Băneasa din București, antrenamentul în vederea marelui meeting aviatic, care are loc Duminică 12 crt. ora 6 p. m. la Iași.

x Membrii Comunității Israelite urmau să se întrunească aseară în ședință plenară pentru a termina în fine discuția bugetului, ce durează de 6 luni.

Și nu s'a întrunit.

x Eri s'a inaugurat noua pretură înființată în comuna Copou.

D. Horia Constantinescu, noul pretor, și-a luat postul în primire, în prezența d-lui colonel Popovici, primarul comunei și a funcționarilor comunali.

Ieșeni!

Căldurile sunt insuportabile. Arșița e dogoritoare. Veniți la Strand.

Faceți plaje. Fortificați-vă sănătatea la Strand!

x Dl. I. Savinescu directorul ziarului „Politica" a reclamat justiției pentru loviri pe d. Gh. Mărgărint inspector școlar.

Tribunalul a fixat termen de judecată.

x *Agresiune.*— D. Dumitru Baciumaru din Str. Aurel Vlaicu 25 s'a plâns justiției că a fost victima unei agresiuni din partea unui anume I. Hargu din Bucium, fiind lovit de mai multe ori cu un cuțit.

Reclamantul a fost examinat de medicul legist al parchetului.

x În revista „Realitatea Ilustrată" au apărut astăzi fotografiile candidatelor reușite a concursul de vedete din Iași.

x Contenciosul ministerului instrucțiunii a respins contestația, introdusă de șapte profesori de la facultatea de drept din Iași, împotriva alegerei de decan al acestei facultăți.

În consecință d. prof. Petre Dragomirescu urmează să fie confirmat de minister ca decan.

x D. prof. Oreste Tafrali a fost confirmat decan al facultății de litere și filosofie dela universitatea din Iași.

x D. Paul Bujor, cunoscutul profesor dela facultatea de științe din Iași, a demisionat din învățământ pe ziua de 1 Octombrie 1936, pentru a-și regula drepturile la pensie

x D. Gr. Mardare din str. C. Negri a reclamat parchetului pentru abuz de încredere pe d. Marcu David din str. Armeană.

D. Mardare a încredințat părâtului suma de 8 mii lei pentru a o preda d-nei Ecaterina Palade din str. Tom Cozma; și acesta și-ar fi însușit banii.

DURERI DE DINȚI
ALUNGĂ IMEDIAT
NOVAL
CALMANTUL IDEAL
NU ATACĂ INIMA, NU IRITĂ RINICHII
Cereți la farmacii cutii originale

Doamna
Dr. C. Parhon Stefănescu
Medic Primar al Spit. Socola
Boale nervoase și ale glandelor cu secrețiuni interne
Consult. 2—4 p. m.
Strada I.C. Duca No. 16
(fostă Muzelor)

DOCENT DOCTOR
GH. PLACINȚIANU
Chirurg primar
Ginecologie și obstetrică operatorie
Cons. 3—5 p. m.
Aleia Alexandri 5
(Dr. Negel)

La dureri de cap DALIN

In curând
Solduri
— LA —
GALLIA

Astă-seară
Mercuri 8 Iulie
filmele dela Sidoli
rulează în
Grădină

LA 2 AUGUST
are loc voiajul al II-lea organizat de
ALLGEMEINE ZEITUNG-Cernăuți
La Karlsbad, Franzensbad, Marienbad, Joachimsthal, Pistyan. *Prețul LEI 3000.—dus și întors.*
28 zile cură inclusivă
DELA LEI 9000 IN SUS
Aranjamente de valută la cursul oficial.
Inscrieți-vă imediat a Depozitul de zare S. Peritz, Iași, strada Lăpușneanu No. 28

Serata Tipografilor 12 Iulie la Steaua

Lozuri norocoase! numai la
AGENȚIA PRINCIPALA „HALA"
OSCAR WEISS
A MAREI COLECTURI
Gh. Stănoiu *din București*
unde a eșit lozul cel mare de
6 MILIOANE cu No. 18.409 s. I

Duminică 12 Iulie 1936 ora 6 p. m.
cel mai grandios
MEETING AVIATIC
cu cei mai îndrăzneți sburători
sub patronajul
Aero Club Regal Român
Intrarea generală 10 lei.
Mijloace speciale de transport

ULTIMA ORĂ

Pregătiri excepţionale
pentru meetingul aviatic de Duminecă

De astăzi încep la aerodrom preparativele în vederea senzaţionalului meeting de aviaţie care are loc Duminecă 12 c. la ora 6 p. m.

Se construeşte o tribună oficială, de către Primărie, în care vor lua loc autorităţile şi notabilităţile ieşene. Deasemenea, se va pavoaza cu tricolor şi brad, cadrul fiind frumos.

*

Comitetul de organizare în înţelegere cu conducerea Uzinei, a stabilit punerea în circulaţie a unui număr sporit de vagoane pe traseul P. Uzinii-Abator, Duminecă dela ora 4 p. m. Vor fi apoi la dispoziţia ieşenilor autobuze şi maşini cu preţuri ieftine pentru grupuri.

Un bufet de răcoritoare va fi servit de casa N. Stoicescu, proprietarul restaurantului de la Expoziţie.

*

Se vor instala zece case de bilete în ziua meetingului.

De mâine, biletele se vor pune în vânzare în câteva puncte ale oraşului.

Aceasta în scopul de a se evita aglomeraţia şi pentrucă să aibă biletele din timp.

Preţul de intrare a fost stabilit la 10 lei de persoană.

*

Aşii sburători cari vor executa programul sosesc la Iaşi Duminecă dimineaţă.

Tot Duminecă vor sosi: trenul aerian dela Braşov şi grupele de avioane trimise de S. E. T. şi I. C. A. R.

Acţiunea naţional-ţărăniştilor
Campania contra guvernului. = O manifestaţie în Ardeal la care vor vorbi d-nii Mihalache şi Maniu

Bucureşti 8.—Inainte de a începe noua fază a campaniei împotriva guvernului, naţional-ţărănişti vor reexamina situaţia politică.

Prima consfătuire a fruntaşilor partidului va avea loc după întoarcerea din străinătate a d-lui Virgil Madgearu.

Va avea loc o şedinţă a biroului partidului şi se va vedea dacă este cazul să se convoace chiar comitetul central executiv.

La discuţii vor lua parte toţi fruntaşii partidului şi nu vor lipsi nici d-nii Maniu şi prof. Costăchescu. Se vor lămuri cu acest prilej unele situaţii.

*

Ardelenii deşi susţin tactica d-lui Maniu, au comunicat d-lui Mihalache că sunt de acord cu politica partidului şi nu înţeleg să facă nici o dificultate. La sfârşitul lunei va avea loc la Arad o mare manifestaţie naţional-ţărănistă la care vor lua cuvântul atât d-l Ion Mihalache cât şi d-l Iuliu Maniu.

Se vor stabili cu acest prilej un echilibru necesar pentru evitarea unor noui dificultăţi în calea partidului.

Programul congresului liberal

Bucureşti 8. — Programul congresului general al partidului liberal a fost definitiv întocmit.

Congresul va fi prezidat de d-l dr. C. Anghelescu, ministrul instrucţiunei.

După ratificarea alegere d-lor Dinu Brătianu şi Gh. Tătărescu, congresul va asculta expunerile şefului şi secretarului general al partidului, D. V. Sassu, ministrul agriculturei va citi raportul asupra activităţei partidului.

Se va proceda apoi la alegerea comitetului central, care la rândul său va desemna noua delegaţie permanentă.

Un autocamion cade în riul Prahova
Un mort şi doi răniţi

Comarnic 8.—Un grav accident de automobil s'a produs în localitate, la podul dela Gura Pelei.

Un autocamion al depozitului cu produse monopolizate, venind cu viteză pe şoseaua Câmpina-Comarnic, s'a lovit de parapetul podului şi s'a prăbuşit în albia Prahovei dela o înălţime de 7 metri.

Nenorocirea se datoreşte faptului că şoferul a adormit la volan.

A fost omorât muncitorul Gh. Şerban; sunt doi grav răniţi, I. Aldea şi copilul Gh. Şerban. Şoferul a dispărut.

I. P. S. Patriarhul Miron
a spus Crezul în româneşte în celebra catedrală din Lincoln

Londra 8.—Patriarhul Miron al României, primind invitaţia episcopului de Lincoln, care a fost şeful delegaţiei bisericei engleze în România, a vizitat oraşul Liucoln.

Patriarhul Miron a participat la serviciul divin din celebra catedrală a oraşului, rostind crezul în româneşte.

S'a dat apoi o recepţie în onoarea şefului bisericei româneşti, la care au participat doi miniştri şi numeroşi demnitari.

Vizita Patriarhului Miron în Anglia s'a terminat eri.

Ştiri poliţieneşti

Indrăzneaţă spargere
la drogheria „Rosenştein"

D. Rosenştein, proprietarul unui magazin de drogherie din str. Cuza-Vodă 58, a reclamat poliţiei că indivizi necunoscuţi au comis o spargere la prăvălia d-sale, furând o importantă sumă de bani şi mărfuri de valoare.

— D-na Sofia Ionescu, moaşă din str. Vasile Conta 13, a reclamat poliţiei că s'a comis un furt la locuinţa d-sale.

Bănuieşte pe Maria Buta şi V. Rusu din aceiaş curte. *Tânără acostată la Copou.* D-ra Maricica Urzică din str. ŞipoteL 12 a reclamat poliţiei că a fost acostată, pe când se afla la grădina Copou, de individul D. Vorleanu din str. 40 Sfinţi 10. Acesta i-ar fi adresat „cuvinte murdare".

Se cercetează.

REP

Polonia şi Danzigul

Varşovia 8.—D-l Beck, ministrul de externe al Poloniei, s'a înapoiat eri pe neaşteptate la Varşovia şi a avut întrevederi cu numeroase personalităţi politice în chestia Danzigului.

In cursul acestor întrevederi s'a stabilit că Polonia nu va tolera violarea drepturilor ei, prin încorporarea statului Danzig la Germania.

Informaţiuni

x Parchetul local cercetează denunţul împotriva unui anume I. Stoica din Lespezi jud. Baia, acuzat că pe teritoriul comunei Fântânele jud. Iaşi ar fi asasinat şi îngropat pe proprietorul Ion Radu din Lespezi, dispărut în condiţiuni misterioase.

S'a dispus facerea unor cercetări la locul unde se afirmă în denunţ că ar fi îngropat cadavrul.

x D. portărel Const. Gheşă a reclamat parchetului pentru ultraj pe comerciantul I. Hodoreanu din str. Păcurari 159.

x A fost trimis în judecată pentru excrocherie Ghidale Spolianschi din Chişinău.

x Direcţiunea de exploatare c. f. r. a dat dispoziţii să se pună vagoane suficiente pentru călătorii care pleacă în staţiunile climaterice şi balneare.

x *„Opinia" face abonamente lunare pentru orice localitate de băi sau climatică din ţară.—Costul unui abonament lunar 30 lei.*

x „LUNA BUCUREŞTILOR" a fost prelungită până la 9 August.

Toate reducerile sunt valabile până la această dată.

x Consiliul S. A. P. L.-ului a ţinut eri şedinţa în continuare, conflictul cu d. ing. Antistescu, n'a putut totuşi fi împrezit.

Agresiunea din Podul-Iloae

Podu-Iloae 8.—Sătenii Th. Huţanu, Pavel Huţanu şi C. Racu, după ce au chefuit la o cârciumă din centrul oraşului, au încercat să spargă un magazin.

La un moment dat s'au luat la ceartă cu un alt tovarăş anume Radu Ciobotaru.

Intervenind gurzii comunali C. Haraga şi Iurea, sătenii turmentaţi i-au luat la bătae cu ciomegele. In toiul luptei au rănit cu cuţitul şi pe comerciantul Alter Şulim, care trecea pe acolo.

S'a deschis o anchetă.

SOREL

O nouă versiune asupra succesiunii
Guvern de alegeri prezidat de d. mareşal Averescu ?

Bucureşti 8. — Ziarul „Tempo" anunţă că în cercurile politice se comentează atitudinea d-lui Mareşal Averescu, care în ultimul timp nu a participat la nici o întrunire a d-lui Gheorghe Brătianu.

Rezerva d-lui Mareşal Averescu ar fi justificată de probabilitatea unui guvern de alegeri pe care ar urma să-l prezideze chiar şeful partidului poporului.

Acest guvern ar urma să se constitue la toamnă, cu concursul d-lor Gr. Iunian, Const. Argetoianu, Gr. Filipescu, doi naţional-ţărănişti de frunte şi doi membrii ai „Frontului Românesc".

Guvernul de alegeri s'ar bucura şi de concursul

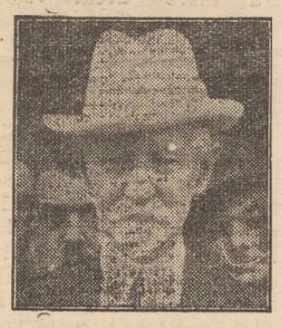

d. MAREŞAL AVERESCU

d-lui Titulescu, care ar rămâne mai departe la conducerea ministerului de externe.

Nu este vorba de convocarea unei sesiuni extraordinare

Bucureşti 8.— In cercurile guvernamentale se desminte svonul convocărei unei sesiuni extraordinare a parlamentului, deoarece nu este niciun eveniment care să justifice această convocare.

Guvernul, susţin aceleaşi cercuri, are la dispoziţie legea deplinelor puteri, în baza căreia poate lua orice măsură economică şi financiară.

Condamnaţii dela Craiova au făcut recurs

Craiova 8.— Consiliul de război a dat aseară sentinţa în procesul celor 19 comunişti. Ana Pauker, Kolef, Marcovici şi Jordan au fost condamnaţi la câte 10 ani închisoare şi câte o sută de mii lei amendă. Ceilalţii au fost condamnaţi la pedepse variind între 2 şi 9 ani. Toţi inculpaţii au fost condamnaţi la câte 10 ani interdicţie şi în solidar la trei milioane lei despăgubiri către stat.

Toţi condamnaţii au făcut recurs.

DI. EDEN
în concediu de vară

Londra 8.— Dl. Eden, Ministrul de externe al Angliei şi-a luat un concediu de 8 zile din motive de boală.

In acest timp, ministerul de externe va fi condus de Lordul Halifax.

x Aseară au trecut prin Chişinău plecând spre Bucureşti, diplomaţii ruşi Moraviţiv, Zablotzchi şi colonel Hozjuk.

x Cu vagon special a sosit în localitate d-na ministru Inculeţ.

Succesul cicliştilor români în turul Franţei

Paris 8.— Cicliştii români care participă la turul Franţei au înregistrat eri un frumos succes, plasându-se înaintea echipei Jugoslave.

Inainte de Lille, Tulose a avut ghinionul să-şi rupă o roată şi echipa română a trebuit să aştepte 20 minute pentru repararea bicicletei.

Conferinţa Statelor Locarniene

Bruxelles 8.— In cercurile bine informate se afirmă că reuniunea statelor Locarniene va avea loc la Bruxelles la 22 Iulie.

*

Din Londra se anunţă că guvernul englez studiază problema reformei Ligei Naţiunilor.

x In vederea congresului liberal, delegaţia ieşană în frunte cu d. ministru Victor Iamandi a plecat eri seara la Bucureşti.

D. primar Osvald Racovitză, neputându-se deplasa, a dat mandat şefului organizaţiei liberale locale, de a-l reprezenta.

Aviz important

Marea Colectură

MERCUR

cu sedii în Iaşi

Str. Lăpuşneanu Nr. 20
Biroul „Credinţa"

Str. Lăpuşneanu Nr. 12
lângă Coafor Demek

roagă numeroasa sa clientelă şi Onor. Public Jucător—să binevoiască a trece pe la biurourile mai sus notate—pentru a-şi ridica lozul norocos ce le-a fost rezervat şi care este aducător de mare noroc.

„Mercur"
înseamnă
„Câştig şi bogăţie"

Grăbiţi-vă! notaţi bine adresele:

Lăpuşneanu No. 20
(lângă Biserica Banu)
Lăpuşneanu No. 12
(lângă Coafor Demek)

Informaţi-vă asupra grupelor noastre cu numere câştigătoare.

Str. Brătianu 82
vis-a-vis de str. Mârzescu
Cumpăr bijuterii
Aur dinţi 140 lei gramul

Inmormântarea prof. Papacostea

Bucureşti 8.— Eri după amează a avut loc la cimitirul Belu înmormântarea rămăşiţilor pământeşti ale prof. Cezar Papacostea. Au luat parte numeroase personalităţi din viaţa politică şi culturală în frunte cu d. Mareşal Averescu.

Au rostit cuvântări d-nii Valaori, secretar general la ministerul de instrucţie, Oreste Tafrali, decanul facultăţei de litere din Iaşi, Gheorghe Brătianu, P. P. Negulescu, dr. Ţopa şi Săvescu, în numele delegaţiei averescane din Dorohoi al cărui şef era Cezar Papacostea.

Un sătean desgroapă un mort spre a-l jefui
dar nu găseşte de cât ...2 lei

Legiunea de jandarmi judeţ a fost încunoştiinţată de o oribilă faptă săvârşită în comuna Belceşti din judeţul nostru. Iată faptele:

Sătenii au găsit în cimitir dezgropat cadavrul unui locuitor de curând înmormântat. Fiind anunţaţi jandarmii, aceştia au început cercetări, descoperind pe autorul odioasei fapte. El este Gheorghe Anton Ciobanu din Belceşti; interogat, acesta a declarat că a dezgropat cadavrul crezând că va găsi obiecte preţoase asupra lui. Dar nu a găsit de cât 2 lei şi o căciulă.

Cu actele dresate, Ciobanu a fost înaintat parchetului.

Casier comunal ameninţat cu moartea

Casierul comunal Spânu Vasile din Ciurea ducându-se la săteanul Haralambie Lal cu din comuna Todirel-Iaşi să încaseze dările, a fost ameninţat cu moartea de acesta şi fiul său.

Se fac cercetări.

Agresiune

Săteanul Gheorghe Costea din Ciurea fiind beat şi întâlnind pe consăteanul a lui Vasile Vasiliu şi pe fiica sa Maria, i-a maltratat grav, fără niciun motiv.

Agresorul a fost arestat.

Victimele au fost internate în spital.

VIF.

x Publicul ieşan apreciind seriozitatea magazinului „Cristal", dă toată atenţia ultimei inovaţii a acestei întreprinderi „O zi gratuită în luna Iulie".

Această remareă o facem văzând marea influenţă de clienţi, dela introducerea noului sistem de „vânzare cu restituirea sumei cheltuite".

Instiinţare

Marea Colectură Campus & Bassa din Iaşi str. Lăpuşneanu 16, roagă clienţii din localitate şi provincie, cărora le-a rezervat lozul preferat să şi-l ridice cât mai curând posibil, aceasta din cauza cererei mari de lozuri, pe care o are această colectură.

In provincie se efectuiază comenzile prompt cu lei 200 un sfert de loz, fără nici o altă cheltuială.

Pentru comandarea lozurilor este suficientă o carte poştală cu adresa

CAMPUS & BASSA
Iaşi str. Lăpuşneanu 16

ORA 12

Moartea fruntaşului sovietic Cicerin

Moscova 8. — In cursul nopţii a încetat din viaţă fruntaşul sovietic Cicerin, fost comisar al poporului de externe.

Cicerin moare în vârstă de 64 ani.

El suferea de diabet în formă gravă, care s'a manifestat încă din 1925.

Desbaterile în procesul Borcea

Bucureşti 8.—In cursul dimineţii au continuat desbaterile în procesul Borcea-Gârneaţă.

D. av. Nellu Ionescu, din partea acuzării, şi-a terminat pledoaria.

Urmează să vorbească, pentru apărare, d-nii av. Perieţeanu şi Ghelmegeanu.

România ridică sancţiunile împotriva Italiei

Bucureşti 8. Decretul pentru ridicarea sancţiunilor împotriva Italiei, a fost întocmit.

Vineri, d. Savel Rădulescu îl va supune spre semnare Suveranului, iar Sâmbătă va apare în Monitorul Oficial.

Procesul Cotroceni

Bucureşti 8. — In şedinţa de dimineaţă a procesului nenorocirei de la Cotroceni, s'a judecat incidentul ridicat de avocaţii apărării, cari au cerut să dovedească precum că tribunele s'au prăbuşit din cauză că erau supraîncărcate şi s'au tăiat câţiva stâlpi.

Tribunalul a respins incidentul.

S'a renunţat apoi la o parte din martori.

Patriarhul Miron a plecat în Olanda

Londra 8. Patriarhul Miron al României, terminând, vizita în Anglia, a plecat în Olanda.

După două zile, Patriarhul va pleca în Germania, iar de aci spre ţară.

Linia Galaţi-Basarabeasca rămâne închisă

Bucureşti 8.— Direcţia C. F. R. a fost informată că linia ferată dintre Galaţi şi Basarabeasca rămâne închisă, din cauză că terasamentul este deteriorat şi un pod stricat complect.

Circulaţia pe această linie va fi întreruptă încă două zile.

ANUL XXXII No. 8775

ABONAMENTE

Lei 350 . . . . pe un an
„ 180 . . . . „ 6 luni
„ 90 . . . . „ 3 „
„ 1000 . . . . Instituții publice

ATELIERELE TIPOGRAFICE
IAȘI. — STR. LAPUȘNEANU 37

Telefoane { Redacția 391 / Administrația 394 / Serviciul de noapte 367

1 LEU

OPINIA

Ziar popular cotidian

VINERI 10 IULIE 1936

OPINIA SERIA 66-a

PREMII Gratuite

BON No. 41

Bilanțul a două decenii de progres și civilizație

Consecințele sistemului centralist, prin care capitala ia totul iar provincia nimic

Secolele de civilizație și progres ce despart Balcanii de ținuturile galice, au sărit în ochii românului, mai ales după pacea din 1918 când România a devenit o putere demnă de luat în seamă.

In 1918 au văzut mai bine intelectualii și conducătorii noștri când de bine ne acopere umbra orientală a Balconului, și cât suntem de împăcați din toate punctele de vedere.

Avem analfabeți aproape cât Somalia sau Transvalul; standardul de viață la la'e cu al troglodiților; orașele mai murdare decât vechiul bazar din Constantinopol; educația politică a maselor, nulă; și așa mai departe.

Și atunci, conducătorii, toți oameni cu ătudii și relații în Occident, se vede că le-a fost rușine cu starea de lucruri din țara lor, pe care vroiau s'o prezinte străinilor ca una din cele mai civilizate. Au ignorat faptul că francei spre exemplu i-au trebuit sute de ani ca să ajungă acolo unde e astăzi, n'au vrut să știe că progresul și civilizația se altoesc pe trunchiul nației de jos în sus.

Au cărat cu toptanul legi, regulamente, drepturi, formule de cultură, unde și le-au revărsat peste fericitele scăfârlii ale celor 18 milioane de români.

Haosul și buimăceala ce s'a născut în clica celor mulți sunt cunoscute de fiecare om politic, care și-a perdut câteva zile prin ponoarele satelor

Dar nu despre aceasta vrem să ne ocupăm în rândurile de față.

Pentru a face față cât de cât la cerințele timpului, sau mai bine zis spre a impresiona ochiul străinului în vizită la noi, conducătorii de la război încoace și-au zis:

— „Dacă vine la noi un Berthelot, Barthou sau mahardjahul de Dampour, desigur că n'o să-l ducem să vadă cătunul Cucuteții de Sus sau târla ciobanilor din Vrancea.

La ce nevoe să-l ducem în Iași să vadă Trei-Erarhii sau Cetățuia, de ce să-i arătăm mânăstirea Putna sau Dochia de pe Ceahlău? De la graniță îl aducem în vagon închis direct în capitală și aici vom pregăti să aibă ce vedea".

Consecvent acestei mentalități s'a pornit cunoscutul sistem centralist: capitala totul, iar provincia nimic. Chiar dacă acea provincie are o însemnătate istorică sau culturală, chiar dacă a jucat cândva un rol de seamă,

Nimic.

„Capitala e obrazul țării" și obrazul trebue să fie bine întreținut, căci după el este judecat restul țării.

Urmarea?

Capitala a înghițit și mai înghite milioane peste milioane iar provincia se anomizează și moare domol ca un bolnav de tuberculoză într'un sfârșit de toamnă.

S'a dus animația comercială a Galațului, viață de înaltă intelectualitate a Iașului, industria și comerțul Cernăuțului ca și pulsul de altă dată al Chișinăului.

In schimb capitala a crescut, s'au clădit block-housuri, palate, străzi, expoziții, planșete betonate, tribune pentru a avea ce expune străinilor și a ne duce faima peste hotare.

*

Și acum, după aproape două zeci de ani de la încheerea păcii se cuvine să facem un popas, spre a constata cât și cum a progresat România, în raport cu celelalte țări.

Dacă obrazul, adică Bucureștiul, pare întrucâtva gătit în fard ieftin de bâlci, țara zace în aceiași promiscuitate și analfabetism ca și acum două decenii.

Țăranul fuge de școală, socotește săpunul un lux, se hrănește mizerabil și e complect extenuat economicește, în schimb a deprins cotcăriile politicianismului, urmare nenorocită a unui drept ce i s'a acordat și cu care nu știe ce să facă.

Orașele de provincie au devenit simple ruine istorice, urbii cu viața atrofiată, în care timpul curge monoton și cu silă.

Iar Capitala, mult gătita capitală, care a vrut să se ridice din umbra Balcanului ca singură, fără restul țării, oferă contraste din cele mai dureroase.

Lângă nichelul barului modern stă potaia de câini vagabonzi în tovărășia șatrei de țigani, alături de vila cubistă vezi bordeiul mahalalei mizere, în care dorm câte 4—5 oameni pe metrul pătrat.

Și cine știe dacă spoiala de pe „obrazul țării" nu are trăinicia tribunelor de la Cotroceni?!

*

Când un scriitor francez ne-a zugrăvit capitaia așa cum e, desigur că ne-am supărat.

Iată însă că și unii scriitori de-ai noștri au început să-și dea seamă că progresul României nu înseamnă numai un nou salon literar în care discută poezia lui Verlaine sau un recital de muzică de Brahms, după cum nu cu o expoziție sau o paradă se marchează civilizația noastră.

Citesc astfel în revista „Libertatea", un articol al d-lui V. Eftimiu în acest sens; deasemenea și alți scriitori sau oameni politici susțin același punct de vedere.

Ar fi timpul, credem, ca și conducători să vadă peste strălucirea etajelor bucureștene bezna și sărăcia din țară,

Să-și dea seama și domnii e lor că un organism, poate să aibă obrazul cât de frumos, dacă nu are vigoare în trup și în sânge, sucombă la sigur.

Și dacă Bucureștiul e obrazul, apoi restul țării care cuprinde 18 milioane de suflete e trupul și sângele ei, ce se anemiază zadarnic din cauza unor sisteme nechibzuite.

AUREL LEON

După victoria italiană

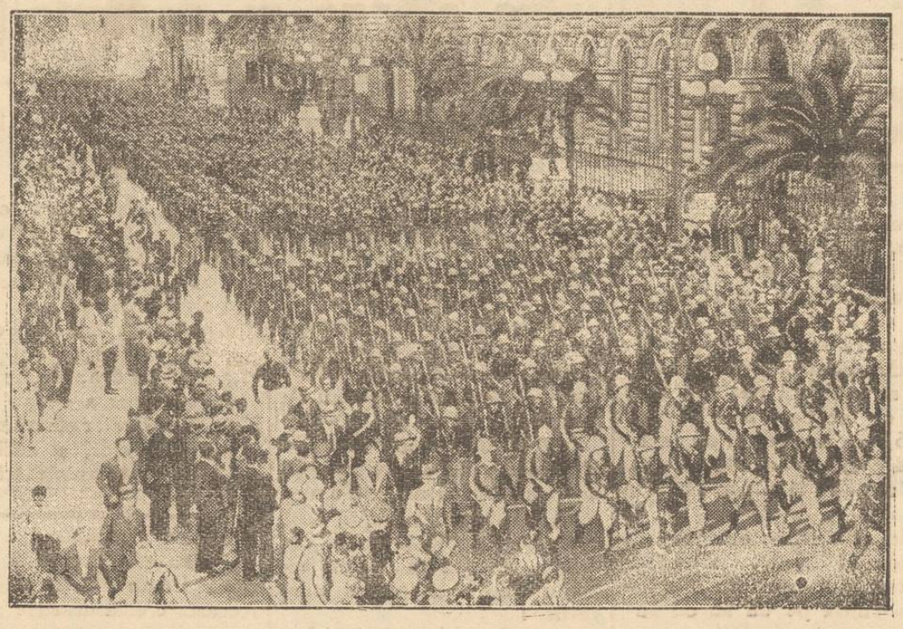

Tinerii italieni, înrolați de bună voie în batalioanele fasciste care au luptat în Abisinia, s'au întors zilele trecute în patrie.

Clișeul nostru reprezintă o defilare a voluntarilor fasciști în fața Ducelui.

Din toată lumea

Cinstea brutarilor

Cinstea brutarilor ieșeni a ajuns proverbială. Nu e vorba că o și merită, deoarece un brutar din Iași mai bine își tae degetele decât să fure mai puțin de... 200 grame la pâine.

Dovada s'a făcut nu numai odată și e probabil că autoritățile s'au sesizat față de corectitudinea brutarilor.

Totuși domniile lor continuă să se sacrifice pentru binele obștesc și fură cât pot.

Se mai găsesc unii cetățeni conștienți, ca d. Gh. Amanci, cari să facă tămbălău și să nu se lase până brutarul cu pricina nu sufere sancțiuni.

Majoritatea consumatorilor însă plătesc „prețul zilei" și iau pâinea cu „greutatea brutarie", care nu trece, ferească Dumnezeu, de 750 grame.

Un grup de ieșeni ne-a propus să lansăm inițiativa înființării unei decorațiuni, cu care Municipiul să răsplătească pe acei brutari ce s'au dovedit consecvent cinstiți.

Alții au propus chiar să se facă o listă de onoare a brutarilor cinstiți, care să fie publicată și afișată peste tot.

Desigur că inițiativa e frumoasă. Dar, oare, câți brutari din Iași ar putea râvni la o asemenea decorație?...

Fuga Negusului

Scriitorul Henry de Monfreid, povestește în revista pariziană „Candide", fuga extraordinar de ciudată a Negusului Abisiniei.

Intr'o seară, Haille Salasie și-a chemat bărbierul poruncindu-i să-l radă barba. In momentul acela, Negusul fu solicitat de un ministru al său să iscălească un act. Impăratul trecu în altă cameră și dispăru. Se înserase și când Negusut se înapoie, bărbierul era convins că rade barba stăpânului său. De fapt, o rădea pe acea a lui „Likemakua", omul care avea o înfățișare leită cu acea a Negusului.

Vestea că Haille Selassie și-a ras barba, se răspândi ca fulgerul. Ziarele din Europa o relatară cu lux de amănunte.

A doua zi, „Likemakua" ras, cu figura ascunsă, se sui în automobilul împăratului, iar adevăratul Negus luă loc în altă mașină și dispăru...

Prea mult sport!...

Un ziar bucureștean a deschis decurând o anchetă cu următoarea temă: „Școala în epoca sporturilor".

D. profesor Nisipeanu, răspunzând acestei anchete, a declarat printre altele:

— „Trăim în epoca sporturilor. Unii văd în cultivarea pasionată a sporturilor, o tendință excesivă spre educația fizică, dăunătoare educației morale și intelectuale. Alții — dimpotrivă, — socot că încă nu se face destul pentru educația fizică a tineretului.

Adevărul însă e că se face prea mult sport. Sportul trebue considerat ca un mijloc de regenerare a unei națiuni, și nu ca un scop.

Suntem ce e drept un popor pipernicit. Dar nu trebue să ne sălbătăcim cu practicarea exagerată a sportului".

Constatările distinsului profesor bucureștean, oglindesc — din nenorocire — situația tristă, dar adevărată, a tineretului nostru școlar.

Prea mult sport și prea puțină carte!...

Greva bucătăresei

O curioasă reclamație a fost introdusă zilele trecute la o judecătorie din Paris.

Medicul Gaston Liege arată în reclamație, că bucătăreasa lui—pe care a concediat-o de 8 zile—, continuă să ocupe bucătăria, după tactica adoptată de greviștii francezi.

Iată cum s'au petrecut lucrurile:

In cursul unui prânz la care doctorul Liege avea mai mulți invitați, oaspeții vorbeau despre evenimentele la ordinea zilei. Bucătăreasa a intervenit în discuție apostrofând pe ...„burghezi". Apoi, ea s'a baricadat în bucătărie, de unde nu mai vrea să iasă fiindcă a fost concediată...

O plăcere!..

Inchisorile din New-York sunt cele mai moderne din lume. Deținuții au tot confortul la dispoziție.

Nu lipsesc nici distracțiile. Fie care celulă din închisoare are radio, telefon, baie, etc.

Condamnații se amuză de minune: Fac sport în săli speciale de gimnastică, se cultivă în bibliotecă, sau dansează la „cabaret".

Deținuților cu purtări bune li se dă voie în oraș pe „cuvânt de onoare".

După cum se vede, e o plăcere să faci închisoare la New-York!..

Deaceia și delicvenții sunt numeroși!..

Cezar Papacostea: omul, prietenul

de *prof. N. Saran*

Motto: In memoriam Caesaris Papacostea

Omul:

Nu mi-aș fi putut niciodată închipui că voiu pune mâna pe condeiu să aștern pe hârtie un necrolog cu vorbe de adâncă durere pentru cel ce a fost Cezar Papacostea, Moartea s'a năpustit ca un fulger asupra lui; ne-a mai răpit încă un om de seamă din galeria oamenilor mari.

S'a dus dintre noi, ne-a părăsit cu adevărat. Nimeni dintre cei care l-au cunoscut nu-l vor mai vedea și nici nu-i vor mai asculta sfaturile atât de înțelepte. Familia a suferit o grea pierdere, căci a dispărut cel mai bun și mai ideal soț, tată, unchiu...

Mângâierea și alinarea ei s'a retras involuntar în sferele cerești, ne mai pregetând măcar o clipă. A murit, O comisie de bacalaureat... Aceasta i-a fost fatală. Cu ce presentimente s'o fi dus la prăzdarea ei!... A plecat din sânul familiei bun-teafăr, dând ultima sărutare celor scumpi și dragi, ca apoi într'o săptămână să se împânzească trista veste a desnodământului fatal!... Mai bine n'ar fi plecat!.. Dar... ce să mai zici în fața acestui *horribile fatum*!...

Ni l-a smuls prea repede și prea de timpuriu—în floarea vârstei—când biruise toate greutățile și se îndeletnicea cu opere mari: credință soției, iubire fetiței, bunătate și serviabilitate prietenilor și cunoscuților, înțelepciune celor ce ar fi stat de vorbă cu el' răspândire și popularizare a nemuritoarelor producțiuni elenel...

A fost cu adevărat un om. Intrunea în persoana lui calități cum rar le găsești astăzi: bun la suflet, împăciuitor, blând, senin, nobil, prietenos, zâmbitor, adesea ironic, dar de-o ironie fină; era glumeț, captivant, sfătos, primitor... și în deosebi: binevoitor, fin (de-o finețe dusă la extrem) și gata oricând a-ți da o mână de ajutor.

Ajuta pe studenții meritoși și săraci nu numai cu vorba, cu povața, ci chiar cu bani. Deschidea câmp larg de activitate și făurea idealuri înalte, cu speranțe sigure de viitor pentru tinerele generații, carei se perindau pe dinaintea o chilor și care-i treceau prin mâni.

Ii treceau prin mâini — o desăvârșită cale instinctivă și intuitivă de a recunoaște și evidenția un element valoros, căci aceasta era pentru el o artă sufletească deosebită: la cursuri te remarca, și dacă te vedea că lucrezi cu nădejde, tragere de inimă și perseverență continuă, căuta să se convingă dacă ești integru, te încerca prin fel de fel de metode și sisteme, de care dispune un dascăl cu adevărat (și el avea din belșug!..), te lăcea proeminent în mediul tău școlăresc, ca mai târziu să te facă fiul lui sufletesc. Din fiecare serie de absolvenți își alegea câte 2-3, pe carei susținea, căci în decursul anilor de studii—conlucrând împreună cu el—te studia amănunțit cu microscopul său sufletesc.

Avea în inima lui, în conștiința lui nepătată un micros-

(Continuarea în pag. 2-a

Pe marginea bacalaureatului

„Salutare Șefule"! „Bună ziua Cuțule"!

Se știe că zilele trecute, după darea rezultatului la bacalaureat, un elev de la liceul Internat, întâlnind în gară pe președintele comisiunii i s'a adresat cu vorbele: Salutare șefule!

Președintele comisiunei, drept pedeapsă, a hotărât că nu va semna diploma numitului elev de cât peste un an. Numai în urma unor mari stăruințe depuse de d. Th. Bădăreu (inimosul director al Liceului Internat, care intervine chiar când elevii greșesc) pedeapsa a fost redusă la 6 luni.

In legătură cu aceasta, ne amintim de un caz similar, petrecut anul trecut la București, însă... mai nostim.

Abia se dăduse rezultatul, bacalaureatului când unul din elevii reușiți, întâlnind pe fostul profesor de istorie din clasa 8-a i se adresează: „Bună ziua Cuțule!

Profesorul indignat, cere arestarea elevului și intervine la președintele comisiunii de bacalaureat, pentru o aspră sancționare a faptului.

Elevul, adus în fața comisiunei, se scuză însă astfel:

„In cursul anului, la una din lecțiile de istorie, nedând răspuns mulțumitor d. profesor mi-a zis: Dacă ai să iei bacalaureatul să-mi zici Cuțu!

„Eu am luat'o drept ordin și m'am executat".

Deoare-ce elevul a adus și martorii necesari iar profesorul a fost silit să recunoască că așa s'au petrecut faptele, comisiunea la rândul ei a fost silită să... admonesteze verbal pe elevul obraznic. D.

Avorturi și Pruncuciderî

O stare de lucruri ce trebue să înceteze

In ultimul timp citim în presa cotidiană sau auzim, la diferite conferințe, știri și comunicări îngrijorătoare referitor la primejdia natalității populațiunii noastre. Calcule și statistici meticuloase ne îndreptățesc să credem că alarma dată corespunde purului adevăr, mai ales dacă ținem seama de cazurile numeroase de avorturi și pruncuciderî cari-s practicate pe o scară foarte întinsă.

Fructul amorului-liber, această destrăbare desmățată a veacului, este suprimat fără nicio remușcare chiar cu riscul vieții mamelor nelegiuite cari, dacă scapă teferi, au siguranța absolvirii de orice penalitate din partea instanțelor judecătorești.

Intr'un cuvânt, se ucide în chip mișelesc sau se extermină germenul de viață sădit de Creator pentru perpetuarea speței umane, ceeace are o adâncă repercusiune asupra destinelor unui neam, oricare ar fi el.

Pe lângă c'avem o generație degenerată și subminată de atâtea vicii incorigibile, de cari nu se interesează absolut nimeni, dar răul cel mare culmenează prin ușurința condamnabilă cu care înțelegem să absolvim culpabilitatea avorturilor (medici de meserie sau improvizați) precum și acelora cari-și leapădă sau suprimă rodul iubirii nejustificate.

Modernizarea natalității, în viața de familie, pare c'a pătruns și'n viața curată și sănătoasă a satelor noastre, odată cu alte rele sociale cari bântuie și sfârtecă cumplit vitalitatea, de invidiat altă dată, a falnicilor țărani și a mândrelor sătence.

Nimeni nu se gândește la curmarea acestei stări de lucruri care roade, până'n măduva oaselor, floarea neamului

In schimb însă se face multă, foarte multă politică—c'o demagogie ce nu cunoaște nicio limită, indiferent dacă viitorul va avea de suferit din cauza neghiobiei prezentului. Momentul actual ne interesează, profitul personal ne preocupă, socotelile egoiste ne dictează să nu ne uităm nici la dreapta nici la stânga—căci, după noi, poate să vină și potopul.

Aceasta-i filosofia bunului traiu: să ne fie bine aici pe pământ și să trăim ani mulți, folosind orice mijloace permise sau nu dar cari să ne asigure, pentru moment, tot ceeace animalul din om ne pornunceşte.

Sofismele, de felul acesta, dau rezultatele cele mai funeste cari periclitează nu numai pe individ și familia lui ci, întreaga societate în care el activează. Deci purificarea moravurilor se impune, din prima clipă, atunci când suntem hotărâți să punem punct unei situații intolerabile ce nu trebuie să mai dăinuească. Dar, pentru acest lucru, ne trebuie oameni nu glumă; altfel ne ducem de râpă. Să vedem cine-i în stare să se facă erou.

Pr. Corneliu M. Grumăzescu
profesor secundar

Cetiți în pag. IV-a
ULTIMA ORA

CU 200 LEI
puteţi câştiga
Un Milion
cumpărând acum un loz la marea colectură norocoasă
HERMES
B. Herescu & H. Florescu
Sucursale Iaşi:
Lăpuşneanu 45 Tel. 875
Anast. Panu 29
Agenţii speciale:
Socola 29, Tg. Cucului, Tataraşi 17, Piaţa Sft. Spiridon, Păcurari, Abator etc.

—La cumpărarea covoarelor orientale—
de orice mărime, adresaţi-vă direct primei surse
TEBRIZ
EXPOZIŢIE PERMANENTA
Strada Lascar Catargi No. 43
Cumpărând la prima sursă realizaţi 50 la sută reducere faţă de ambulanţi. Rugăm a ne vizita spre convingere

SALOANELE ŞCOALEI STEAUA
Duminică 12 Iulie 1936 va avea loc
Serata Dansantă
organizată de Sind. Lucrătorilor Tipografi—Iaşi

AERODROMUL AVIAŢIEI IAŞI
Duminică 12 Iulie 1936
orele 11 dimineaţa f. precis
GRANDIOS
MEETING
DE
AVIAŢIE
sub patronajul
Aero-Club Regal Român
de sub preşedinţia M. S. Regelui Carol II
cu cei mai îndrăsneţi sburători ai ţării:
Locotenentul Alexandru Papană
eroul raidurilor naţionale
Domnişoara Irina Burnaia
realizatoarea raidului Bucureşti-Capetown
Lt. Const. Abelles, celebrul acrobat
Dl. Bob Vârnav campion mondial
Neînfricatul Ionel Fernic
lansarea cu paraşuta dela 6000 metri
Primul tren aerian românesc
Senzaţionale acrobaţii aeriene
Fiecare ieşan va putea sbura cu avionul
Intrarea G-rală 10 lei
Mijloace de transport: tramvae, autobuze speciale
Bufetul: Stoicescu

AZI la ROXY triumful cinematografiei moderne
SIMONA una din cele mai reuşite realizări ranceze cu
MARY GLORY şi JEAN MURAT
Al 2-lea film
Lacrimi de palată
cu celebrul JOSEPH SCHMIDT
Milky Maus si Patha Nathan completează programul

„Societatea Comunală a Apelor Potabile--Iaşi"

Consiliul „Societăţii Comunale a Apelor Potabile din Municipul Iaşi" în şedinţa din 1 Iunie a. c. a hotărât **închiderea subscrierilor de acţiuni**, pentru formarea capitalului Societăţii, *pe ziua de 1 August a. c.*

Cetăţenii şi instituţiile din Iaşi au tot interesul de a-şi face subscrierile până la data de mai sus, numai astfel puţand beneficia de plata cu preţ redus a apei consumate.

Sâmbătă 11 Iulie 1936
în sala PHOENIX
CONCERTUL
Sarah Goldstein
în folosul Şcoalei Cultura

BANCA MOSES IURIST cumpără carnete de ale Primei Soc. de Economie Iaşi.

nu se pot face decât cu semnul veşnic:
MERCUR
DECI:
LOZURI norocoase
MILIOANE sigure
CÂŞTIGURI repezi
veţi obţine cumpărând
LOZURI dela MERCUR
Colectura record a milioanelor şi a plăţilor către jucătorii săi. Nu există oraş în ţară, unde să nu găsiţi un sediu al norocului cu firma MERCUR.

In curând
Solduri
— LA —
GALLIA

LICITAŢIE

Comitetul şcolar al Şcoalei Com. Superioare de băeţi din Iaşi str. V. Alexandri 7, aduce la cunoştinţa celor interesaţi că în ziua de 20 Iulie a. c. ora 17 se va ţine licitaţie publică pentru închirierea unui apartament pe timp de 3 ani, cu începere dela 26 Oct. 1936, compus dintr'un corp de 4 camere, bucătărie, beci, lumină, apă şi canal, situat în Iaşi str. V. Alexandri No. 7.

Licitaţia va începe dela suma de lei 60.000, la facerea contractului urmând a se achita chiria pe un an cu anticipaţie.

Odată cu ofertele închise şi sigilate se va depune şi o garanţie în titluri de stat, de minimum 3000 lei.

Caietul de sarcini se poate vedea la cancelaria şcolei, în orice zi de lucru, între orele 8—12 dim.

Preşed. Comit. Şcolar,
(ss) I. BOTEZ

La farmac cumi originale 3 buc. 10 lei

Dr. S. Streiff
fost asistent al Clinicelor urinare din Viena şi Berlin
Specialist în Boli şi Operaţii Genito-urinare
(Rinichi, Beşică, Prostată, Genitale)
Cistoscopie, Uretroscopie
Cons. 3—8 p. m.
Iaşi, Str. A. Panu 7
(lângă Şcoala Steaua)

Gradina şi sala
CINEMA SIDOLI
ASTĂZI
dela 3—12 noaptea, 2 grandioase premiere
cu preţuri excepţionale de vară
18 şi 8 lei
Mătuşa lui Charley
cu Paul Kemp, Ida Wust, Sybille Schmitz şi Jesie Visog
Al doilea film
Puterea destinului
cu Mercedes Oberon
Complectare:
JURNAL SONOR CENTURY

DURERI DE CAP
ORICÂT DE APĂSĂTOARE, ORICÂT DE GRELE COMBATE SIGUR NUMAI
NOVAL
NU ATACĂ INIMA, NU IRITĂ RINICHII
Cereţi la farmacii cutii originale

Anchetele „Opiniei"

Intre stânga si dreapta !...

Ceferiştii exclud orice fel de politică
Exemplul dat de Moldova

Mirajul politic a atras rând pe rând pe toţi funcţionarii publici.

Singuri ceferiştii au rămas neispitiţi de politică.

Totdeauna s'a pus întrebarea: ce fel de politică face marea masă a ceferiştilor? Dar un răspuns precis nu s'a putut da.

Iată că de curând d. Pamfil Şeicaru, într'un articol publicat în „Curentul", ne aminteşte despre o anumită mişcare ce răscoleşte masa ceferistă. Şi d-sa îşi încheie articolul cu următoarea prevestire:

„Atenţiune la ceferişti!"

In cadrul anchetei noastre întreprinsă în rândul ceferiştilor, vom căuta să lămurim opinia publică şi asupra acestei chestiuni. Dela început vom arăta că ceferiştii exclud orice fel de politică. Şi afirmaţia noastră găseşte o pârghie de susţinere în hotărârile recent luate de asociaţiile ceferiste din Moldova.

Astfel asociaţia „Administrativul c. f. r." ocupându-se de o întrunire ceferistă dela Bucureşti,—în care s'a încercat să se traseze o oarecare urmă politică în masa ceferistă, — a desavuat cu toată energia această pornire.

„Moldova Ceferistă"—spune manifestul lansat de asociaţia „Administrativul" — înţelege să ducă luptă pentru îmbunătăţirea situaţiei personalului, numai în cadrul strict al intereselor profesionale, conform vederilor statutare, neînţelegând să se afilieze la vre'o politică".

Hotărât lucru deci, ceferiştii exclud orice fel de politică, în ciuda celor ce urmăresc aceasta. Neamestecul ceferiştilor în luptele politice a tras dela sine şi dezinteresul politicianilor faţă de rezolvirea drepturilor acestora şi în special problema reîncadrărilor. De aceia reîncadrările, — treabă care s'ar fi putut face în cel mult o lună — au târâgănit aproape doi ani de zile, fiindcă politicienii în masa ceferistă văd o mulţime imensă dar nefolositoare lor, în ceiace priveşte interesele de club.

Interesant tratament în radiologie

Ziarele locale au relatat în timp activitatea lăudabilă a d-lui dr. Costin, unul din cei mai apreciaţi medici radiologi din Iaşi.

Zilele trecute, distinsul radiolog a primit dela o mare casă din Paris, unul din cele mai perfecţionate aparate de radiologie.

Se ştie că d. Dr. Costin e autorul unor interesante inovaţii în domeniul tratamentului şi diagnosticului radiologic.

In cabinetul d-lui dr. Costin suferinzii vin ca la un părinte înţelegător şi bun. Diagnosticul cunoscutului radiolog e precis şi sigur.

Inovaţia în tratamentul radiologic al d-lui Doctor Costin constă în acea că inima, ficatul, rinichii, plămânii, etc. sunt mărite printr'un sistem special, de aparatele moderne pe care le posedă renumitul radiolog. M.

x Ai o frumoasă şi atrăgătoare este problema ce rezolvă Crema Miraculoasă. Această cremă distruge petele şi coşurile de pe obraz, albeşte şi catifelează pielea dându-i un parfum delicios. Depozit Farmacia Dr. Ratianu strada Cuza Vodă 48.

Colonii şcolare
pentru elevii ieseni
O colonie la Mangalia şi alta la Strandul Iaşilor

După cum am relatat, Serviciul Sanitar din localitate în frunte cu d-l Medic Şef N. Cădere, a organizat câteva colonii scolare de vară. Astfel la 20 Iulie crt, 40 copii între 7—12 ani, băeţi şi fete dela toate şcolile din oraş, vor fi trimişi la Mangalia.

Până acum s'au înscris 30 de copii, astfel că au mai rămas libere 10 locuri. Părinţii care vor să-şi trimită copiii la mare pot să-i mai înscrie până la 15 Iulie crt. la Serviciul Sanitar local.

La Mangalia copiii vor fi supravegheaţi îndeaproape de un serviciu medical special.

De remarcat că anul acesta, Ministerul Sănătăţei nu a acordat fondurile necesare pentru întreţinerea coloniilor de vară, astfel Serviciul Sanitar a fost nevoit să perceapă o taxă de 1250—1300 lei, copiilor care pleacă în colonia dela Mangalia.

Ca şi în anii trecuţi d. dr. Cădere a înfiinţat şi anul acesta, o colonie de vară la strandul din localitate. Copiii din această colonie vor fi întreţinuţi în mod gratuit.

Sâmbătă 11 Iulie crt. la ora 5. p. m. va avea loc înălţarea pavilionului naţional al acestei colonii.

Jianu

x *Ori unde plecaţi: la ţară, la munte, la mare, etc., cereţi să vi se trimeată „Opinia".—Abonament lunar 30 lei.*

x DR. BRENER specialist mamoş, boli de femei. Cons. 2—4 d. a. Str. Banu.

Cazul Antistescu
n'a fost încă rezolvat
Mandatul d-lui Petru Bogdan

Consiliul de administraţie al societăţei apelor, ocupându-se de cazul Antistescu, a delegat pe d. Petrică Bogdan ca să ceară primar să trateze cu inginerul director al serviciului apelor de la Municipiu.

D. Bogdan şi-a îndeplinit mandatul' însă fără a ajunge la un rezultat. D. Antistescu îşi menţine punctul său de vedere. Are un contract cu Municipiu şi cere ca stipulaţiunile din contract să fie întocmai respectate.

D.

x Inainte de a pleca la băi cereţi un abonament la „Opinia".

Cezar Papacostea : omul, prietenul

(Continuare din p. 1-a)

cop şi un cântar: cu primul te căuta, te măria şi-ţi descoperia tainele sufletului, iar cu al doilea îţi cântăria valoarea prezentă şi ţi-o prezicea pe cea viitoare.

Pe cei 2—3 copii sufleteşti îi iubia cu adevărat părinteşte, le purta de grijă şi căuta toate căile, prin care să le formeze o situaţie sigură. Nu se lăsa până ce nu-i aranja la locul lor. Pe toate acestea le făcea cu o seninătate olimpică şi o cumpătare proverbială. Cultura clasicismului greco-latin i-a alcătuit o astfel de structură sufletească.

Prietenul:

In preajma lui te simţiai ca într'un refugiu. Când erai mai aprig necăjit şi chinuit de valurile vieţii, te puteai retrage în sufletul lui, ca într'o poiană din creerul munţilor, înconjurată de copaci falnici, de luminişuri clare şi pătrunzătoare plină de parfumul şi aroma dătătoare de viaţă şi de puteri noi a florilor mirositoare.

Poiana era sufletul, copacii... ideile lui măreţe şi trainice, luminişurile... agerimea şi expunerea limpede a unui material arid şi sec (care n'ar mai fi atras pe nimeni!...) şi însfârşit parfumu'... aureola senină, entuziasmul cu care-ţi explica concepţiunile clasicismului!...

Când plecai din preajma „olimpicului magistru" (cum îi spuneam noi...) te simţiai reînviat până'n fundul măduvarelor şi înălţat sufleteşte şi moraliceşte. Te răcorea şi te înviora ca apa proaspătă şi răcoritoare a unui izvor de

Persoana lui era o „fons scientiae". Şi pe drept cuvânt s'a spus: „veniţi de vă adăpaţi dela izvorul nesecat al ştiinţei lui Cezar Papacostea"... Şi-au venit mulţi, căci 13 serii *au gustat* din ştiinţa lui profundă şi serioasă luând flacăra luminii şi a culturii greco-latine, dela acea *alma mater*, ducând-o în semn de respect, de veneraţie şi de adâncă recunoştinţă pentru propovăduitorul ei, pe calea trasă şi pecetluită de un elenist în adevăratul sens al cuvântului.

In mintea lui limpede şi ponderată nu mai exista acea barieră, acel zid chinezesc (cum există la mulţi egali de-ai lui) de profesor şi elev. Acest obstacol îl distruse de multă vreme.

Rupse cu tradiţia acestei distanţe; se impuse ca un novator, în paguba colegilor lui. Distinsul elenist socotea pe studenţi şi pe elevi ca egali, ca nişte colaboratori necesari profesorului, în slujba ştiinţei, a binelui şi a omenirei. Cei mai buni prieteni îi socotea—dar şi pe aceştia şi-i alegea tot după criteriul său obişnuit.

Era totdeuna călăuzit de principiu ciceronian că: „prietenia este cea mai scumpă mobilă a sufletului". El punea în practică acest principiu, deîndată ce se simţea nevoia. Intr'adevăr el simţia nevoia de prieteni — căci de multe ori o spunea: „prietenia este cea mai bună hrană sufletească; fără ea nu simţi că trăeşti". Spre a simţi că-şi trăeşte viaţa „cu rost pe acest pământ şi pentru a mulţumi Zeilor (recte lui D-zeu)" cum afirma filosoful Thales din Milet, era veşnic în căutarea şi alegerea prietenilor!.. Nu lega prietenie cu oricine până nu şi-l trecea prin filiera prizmatică a sufletului său.

De pomină va rămâne strânsa şi sincera prietenie: Zeletin-Papacostea. Parcă un ce eterie i-a înfrăţit pe aceşti 2 oameni atât de asemănători!... Nu ieşea unul din cuvântul celuilalt.

E o prietenie aidoma legendarilor Castor-Pollux, Oreste-Pylade ori Achile-Patroele!... Dualitatea aceasta între două suflete, care vibrează la unison este transcendentală, anume întruchipată ca să se perpetueze din veacuri în veacuri, din oameni în oameni, în condescendenţă stenică: amândoi eleniştii de primul rang şi dedaţi aceleiaşi preocupări: filosofia antică.

A dispărut întâiu Zeletin, ca după un timp de 2 ani să-l urmeze întru Domnul şi prietenul lui nedespărţit, cu care discuta ceasuri şi zile întregi, abordând şi punând la punct anumite idei, ce le frământau mintea. In aceşti doi ani „Orestele Universităţii ieşene" a scris viaţa şi opera lui Şt. Zeletin, operă de mare însemnătate pentru biografiul şi cercetătorul de mai târziu al lui Zeletin. Dar...acuma...cine-i va mai scrie viaţa şi opera lui?!...

(urmează: Cezar Papacostea: profesorul, gânditorul şi literatul).

Prof. N. V. Baran

Aparate pentru fiert compoturi
PRIMIŢI GRATUIT
în luna Iulie la
„Cristal"

D. Const. Toma despre congresul general al partidului liberal

Semnificaţia acestui congres - Consecinţele lui

Cu ocazia congresului partidului guvernamental, domnul Const. Toma, secretarul general al partidului liberal georgist, întrebat de noi, ne-a făcut importante declaraţii asupra situaţiei guvernului:

— *Ce credeţi despre congresul partidului naţional liberal ce începe astăzi în Capitală?*

—„Congresul partidului guvernamental nu spune absolut nimic. Putea să fie, putea să nu fie, e tot una. Dacă ar fi lipsit, cu siguranţă ar fi lipsit şi glumele şi ironiile, care-l însoţesc, şi mai ales compătimirile pentru oamenii de tranzacţie şi compromisuri.

Opinia publică nu înţelege rostul acestui congres. Congresele se ţin pentru a încununa sforţările, pentru revizuirea organizaţiei politice, revizuirea programului, sau fixarea cel puţin a unor soluţii practice şi urgente în problemele la ordinea zilei.

Un atare congres reprezintă un nou imbold de propăşire a ţării.

Dar un astfel de congres nu se ţine când partidul se află la cârmă, deci în timpul sleirii forţelor şi a eşecului tuturor încercărilor. El se ţine în timp de opoziţie când se încheie bilanţul efectiv şi real al cârmuirii, şi când prin studii, meditaţiuni şi discuţiuni se pot găsi soluţiunile cele mai bune.

Deaceia opinia publică nu înţelege rostul şi nu atribuie nici o însemnătate acestui congres.

Dar, dacă aceasta este adevărat, nu-i mai puţin adevărat că sunt câţiva inşi din partidul guvernamental cari au un imens interes ca acest congres să se ţină acum şi numai acum.

— *Cine sunt aceştia?*

Sunt deţinătorii guvernului. Ei ocupă prin accident situaţiile de astăzi, şi prin acţiunea lor au compromis ideea liberală, prestigiul cârmuirilor liberale şi s'au abătut dela linia şi tradiţia acestui partid.

Este deci o răspundere, care-i apasă. De aci, interesul de a ţine acest Congres, pentruca prin el să dea asalt locurilor dela conducerea partidului şi în consecinţă să evite răspunderile la care urmau să fie chemaţi.

Nu ştiu dacă vor mai insista asupra epitropiei conducerei şi nu ştiu dacă se va proclama moştenitorul prezumtiv.

Se poate ca şi aceste fapte, la care combatanţii se zice că ar fi renunţat chiar, în scris, să se producă. Se vor vedea consecinţele.

In ce mă priveşte, nu-mi fac nici o iluzie. Am cunoscut atâtea abateri de la drumul drept, atâtea renunţări dela idei şi demnitate, că oricâte alte compromisuri ar fi, nu mă mai emoţionează.

Deaceia zic, congresul acesta nu interesează opinia publică şi nici măcar nu-i sortit să aducă linişte în partid, fiindcă frământările vii şi din ce în ce mai adânc ale acestui partid, vor continua.

Bruscarea situaţiilor, oportunismul şi compromisul nu nu întăreşte un organism politic, îl mercantilizează, îl anarhizează şi-l descompune.

Puterea unui partid, stă în disciplină, în prestigiu, în unitate, în conştiinţă şi în intransigenţă. Iată dece cred, că acest congres înfăţişează o fază înaintată a procesului de desagregare în care oportunismul şi compromisul a împins acest partid".

In afară de aceste consideraţii congresul nu va aduce şi alte consecinţi?

— „Ba da. Congresul acesta este semnalul plecării guvernului.

Nu ştiu dacă acest semnal corespunde promisiunii d-lui Guţă Tătărescu, care ne-a făgăduit că îşi va anunţa plecarea cu 6 luni înainte.

Se poate ca această promisiune să fie unica pe care d. Tătărescu o ţine.

Oricum, congresul acesta înseamnă că scadenţa prăbuşirii acestui regim s'a apropiat.

Regimul acesta venit la cârmă, în mod excepţional, n'a putut trăi fără măsuri excepţionale.

Şi totuşi, cu toate că a ţinut ţara sub asuprire, n'a fost capabil să-i asigure măcar liniştea.

Intr'o astfel de situaţie nu-i decât o soluţie: plecarea guvernului. Şi aceasta se întâmplă. Guvernul se duce. Când? Poate în câteva săptămâni, — dar cu siguranţă până în toamnă".

— *„Congresul ce se ţine nu înseamnă o adâncire a raporturilor dintre partidul Dvs. şi cel guvernamental?*

— „Fără îndoială. N'am fost noi aceia care am vorbit de nevoia reîntregirii forţelor liberale.

Deşi n'am răscolit această ideie, totuşi noi am înţeles-o, am crezut în ea şi am dorit să se realizeze. Azi însă, când în partidul guvernamental biruie duhul compromisului şi al laşităţii, când în acest partid s'a distrus tradiţia şi disciplina şi s'a renunţat la ideologia liberală, când în acest partid nu pot fi purtători de steag decât dacă eşti slugarnic, şi bruschezi situaţiile, înţelege oricine dece ideia de reîntregire şi-a trăit traiul.

Noi ne urmăm drumul; credincioşi ideiei, tradiţiei, mergem înainte.

Cine este liberal şi vrea să rămână în cultul acestei idei să servească ţara, să vină sub steagul liberalismului purtat de d. Gheorghe I. Brătianu.

Aceasta ne este lozinca, a încheiat d. Toma.

H. Brănisteanu

„Peste câteva săptămâni vom avea un guvern nou"

a declarat d. Gh. Brăteanu într'un cerc de partizani

Intr'un cerc foarte restrâns d. Gh. Brătianu a făcut la Iaşi, câteva precizări politice, pe care le reproducem sub titlu documentar.

D. Brăteanu a afirmat, că până în câteva săptămâni, vom avea un alt guvern. Noul guvern va dizolva parlamentul, dar noile alegeri se vor face abia după şase luni.

Se prea poate,—a adăugat d. Brăteanu, ca totuş să avem alegeri".

De altfel d-sa insistă ca partidul să stea de veghe, pentru a fi gata în ori ce clipă.

DAN

Rezultatul examenului de bacalaureat

(Comisiunea lic. Oltea Doamna)

Comisiunea examinatoare dela liceul „Oltea Doamna" a declarat reuşite la bacalaureat, pe următoarele absolvente de liceu, în ordinea mediilor: Ilarion Elvira, Grigoriu Elena, Nicoleicu Olimpia, Carp Madeleine, Zilberman Bety, Grossman Raschelle, Taimaciu Maria, Verner Sanda, Leventer Rela, Balif Eugenia, Pavloff Magda, Bogdan Victoria, Cernes Ety, Costinescu Elena, Prelit Antoneta, Rick Paula, Schneiler Aneta, Vexier Ceulia Diaconu Iuliana, Gafencu Tatiana, Taină Violeta, Gheorghiade Elena, Vasiliu-Râşcanu Mary Caţană Maria, Hasnaş Elena, Hischensohn H. Iacob Aurica, Grigoriu Sonia, Leiba Raschelle, Olteanu Eugenia, Sasnovski Roza, Florescu Magdalena, Stamov Maria, Coifman Tania, Doiijousky Lidia, Grosaru Daride, Matei Alexandrina, Teodorescu Victoria, Panţiru Maria, Savu Viorica, Andronic Viorica, Costăchel Maria, Genea Zoe, Moraru Zana, Slobodeniuc Rozalia, Botez Angela, Cucu Zoiţa, Constantinescu Elena, Geanău Eugenia, Stamboliu Verona, Dăscălescu Constanţa, Popescu Carmen, Săvescu Maria, Scripcă Eugenia, Mihailescu Elena, Pricop Margareta, Rizo Maria, Rozen Fany, Zaharia Ana, Bârjoveanu, Popa Victoria, Sandu Elena, Vasiliu Carmen, Spighel Leia, Ionescu Viorica, Eşanu Carola, Eichenkatz Soii, Otenberg Victoria, Marian Elena şi Ştefănescu Doina.

x *Doctorul A. Aberman* consultă boli de copii, boli interne, între orele 8—9 a. m. şi 3—7 d. a. Str. I. C. Brătianu 30 (colţ cu str. George Enescu).

x Mag. *Cuibul Păsărilor* din str. I. C. Brătianu anunţă că în curând va reface şi reorganiza magazinul asortându-l în genul marilor magazine universale. 2

x Cărţi de vizită comandaţi la „Opinia", Lăpuşneanu 37.

Astăzi, la Parcul Sportiv

Subotica Atletic Club - Jugoslavia contra Textila

Ştirea sosirei în localitate, a cunoscutei echipe Jugoslave, Subotica, a produs animaţie în cercurile sportive locale.

Intr'adevăr prima echipă străină care va juca în faţa publicului Ieşan, Subotica, este un veritabil reprezentant al foot-ball-ului jugoslav. O echipă cu mari resurse, care activează în prima ligă.

Federaţia Română de Foot-bal, priveşte cu simpatie turneul Suboticei, aprobându-le jocuri în toate centrele din ţară. Jugoslavii se vor prezenta în plenititudinea forţelor şi după cum am aflat vor opune Textilei formaţia completă în care activează şi aşi internaţionali, Sanici şi Surdenici, foste vedete ale clubului cu renume european Beogradscby din Belgrad.

Textila, după o pauză reconfortabilă, va susţine azi după amiază primul match din cariera ei, cu o echipă de peste hotare.

Muncitorii într'o formaţie remaniată, vor căuta să obţie un rezultat onorabil în faţa oaspeţilor Jugoslavi.

Oaspeţii prezintă următoarea formaţie: Miloşev, Papici-Erne Ş., Mirnic-Sanici, Zw.ka, Surdenici-Zwcovici, Reiscovici, Bogigici, Boin...

Partida începe la ora 6,15 precis. D. Irimescu, va arbitra primul match internaţional care se dispută în localitate.

Sm.

Un copil care ţipă şi suferă, se istoveşte!

Calmaţi repede suferinţele sale, după cum indică D-na Grapin:

„Micul meu Jean avea şoldurile inflamate! Am încercat diferite pomade. Iritaţia nu înceta deloc! Copilul ţipa ziua şi noaptea. Am avut idea de a unge pielea copilului cu puţină Pomadă Cadum în timpul când aţipise, într'o noapte. La deşteptare, şoldurile erau mai puţin roşii. Am continuat să aplic Pomada Cadum. Acum pielea este albă, netedă şi copilul meu este superb"!

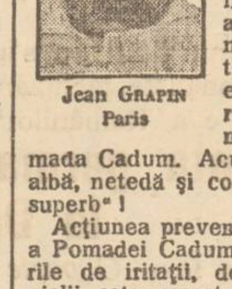
Jean GRAPIN
Paris

Acţiunea preventivă şi curativă a Pomadei Cadum în toate cazurile de iritaţii, de afecţiuni ale pielii, este garantată de către numeroase atestări autentice. Dv. care dezesperaţi, întrebuinţaţi-o pentru a uşura eczema, pecingi-nea, coşurile, urticaria, herpes...

La farmacii şi droguerii.

E cert!
Câştigul cel mai bun
îl obţineţi prin
Colectura „NOROC BUN"
Str. Ştefan cel Mare 16

Această colectură a plătit până astăzi cele mai mari câştiguri eşenilor:

LEI 8.000.000 cu No. 59218
„ 1.000.000 „ 44043
„ 1.000.000 „ 23179

x Laboratorul de analize medicale, chimice şi microscopice Dr. Ratianu autorizat de Minist. Săn. Publice, execută analize complecte de urină, spute, secreţiuni, etc. precum şi orice analize ce interesează industia, comerţul şi hgiena sanitară. Iaşi, Cuza-Vodă 48.

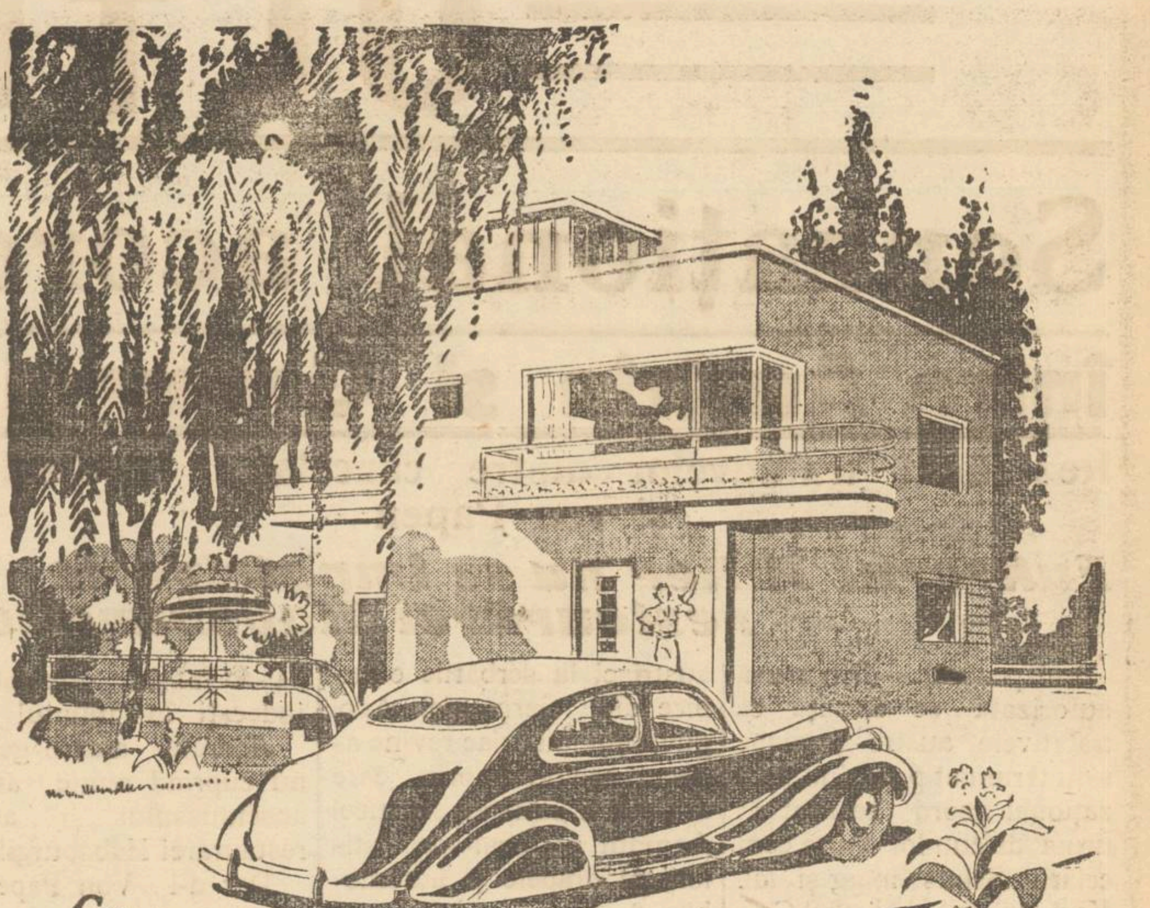

Cu
AUTOMOBILUL DV. *către*
VILA PROPRIE!

Visul acesta fericit, al celei mai frumoase vacanţe, nu vi se pare prea greu. Intr'adevăr, nenumărate persoane au reuşit să-l îndeplinească, în ultimii ani, cu puţină minte şi puţin noroc. Dece nu l-aţi realiza şi Dv.?

REŢETA ESTE SIMPLĂ: UN LOZ LA LOTERIE.

Automobilul pe care-l admiraţi, vila care vă fură ochii de plăcere, este a unui milionar al Loteriei. Norocul şi-a presărat milionarii pe tot întinsul ţării.

Iată acum o nouă ploaie de câştiguri, în Loteria de vară. Tragerea clasei I-a la 15 Iulie. Luaţi-vă lozul din vreme. Nu plecaţi în vilegiatură fără să vă legaţi de noroc prin loz.

ATENŢIUNE: nu se mai trimit lozuri prin poştă decât contra unui angajament special.

Intrebaţi la colecturi ce este jocul în grupe (participaţia).

Un loz întreg 800 lei
Un sfert de loz 200 lei

LOTERIA DE STAT
TRAGEREA LA 15 IULIE
LOTERIA XI-a — CLASA I-a

Iată o fericită mireasă a anului 1955

PUTEŢI DE PE ACUM SĂ-I ASIGURAŢI ZESTREA, CU UN LOZ AL LOTERIEI DE STAT,

DELA COLECTURA PRINCIPALĂ

WAGONS-LITS "COOK

INCREDERE! **DISCREŢIUNE!**

AGENŢIA IAŞI, PIAŢA UNIREI Nr. 1

Sub-Colectură Lăpuşneanu 15

Se expediază lozuri la domiciliu contra ramburs.

Cont cecuri postale 3072

Au început să se închidă clinicele spit. Sf. Spiridon din lipsă de fonduri

Centrul nu vrea să mai dea nici un ban

Zeci de funcţionari rămân pe drumuri

Problema aşezămintelor Spitalului Sf. Spiridon devine din nou la ordinea zilei. Situaţia acestei importante instituţii moldoveneşti a devenit foarte precară, cu toate intervenţiunile făcute de către conducătorii aşezământului. Centrul refuză să acorde obolul său pentru întreţinerea Spiridoniei. Ba ceva mai mult. Reduce mereu din subvenţiile anuale, cum şi din cota ce i se cuvine dela „Loteria Statului".

„Nu-s bani", iată răspunsul de totdeauna pe care-l primesc eforii Epitropiei.

In urma acestui fapt, conducătorii instituţiei au decis închiderea a o parte din clinici. Prima care a fost sacrificată, este secţia II-a medicală a d-lui prof. dr. Petruş Niculescu.

A urmat apoi clinica Genito-Urinară, de sub conducerea d-lui prof. dr. Ştefănescu-Galaţi. In acest scop s'a şi dat dispoziţie la triajul bolnavilor ca, să nu se primească vre-un bolnav pentru aceste secţii.

Dela 1 Iulie crt. se vor închide şi clinicile: Neurologică, a d-lui prof. dr. L. Ballif şi secţia II chirurgicală a d-lui prof. dr. I. Tănăsescu. Se dă ca sigur că, la aceiaşi dată se vor închide şi secţiile: III-a medicală şi I-a chirurgicală de sub conducerea d-lui prof. dr. Anghel.

Aceste clinici vor rămâne închise deocamdată până în Octombrie crt., aceasta în semn de protest contra tratamentului la care Spiridonia este supusă de către centru.

Conducătorii Spiridoniei însă sunt decişi să nu le redeschidă nici la acea dată, dacă nu li se vor trimite ajutoarele necesare pentru întreţinerea lor.

Dintre clinicile sacrificate, secţia II-a chirurgicală aducea cel mai mare venit epitropiei.

Odată cu închiderea ei, Spiridonia pierde lunar câte 120 150 mii lei.

Dar nu numai atât. Odată cu închiderea acestor clinici, Epitropia va concedia şi personalul lor, rămânând astfel pe drumuri zeci de funcţionari. Ce se vor face aceşti slujbaş?

După cât aflăm, personalul medical în unire cu funcţionarii, vor întocmi un memoriu, pe care-l vor prezenta d-lor epitropi. Ei cer să se intervină imediat la Bucureşti, pentru a se trimite fondurile necesare.

Numai să nu li se trimită... promisiuni!

VIRGIL GH.

Pregătiţi-vă pentru Serata Lucrătorilor Tipografi 12 Iulie la „STEAUA"

Informaţii

x Reţineţi lozul dv. DIRECT a „Colectura Oficială" din str. Lăpuşneanu No. 41 (vis-a-vis de Hotel Palace), (Naţionala).

x VIN TONIC întăritor şi reconstituant. Pe bază de Chină, Cola, Cocaşi Glycerophosphate. Preparat de Farmacia Werner—Iaşi. 18

x Pentru „Monitorul Oficial" se primesc orice publicaţii la ad-ţia ziarului „Opinia".

Citiţi zilnic ziarul „Opinia"

ULTIMA ORĂ

Senzaţional acord între Austria şi Germania

Rezultatul tratativelor dintre cancelarul Schussnigg şi von Papen

Fuhrerul Hitler nu se împotriveşte restaurărei Habsburgilor

Budapesta 9.— Din sursă autorizată se anunţă că tratativele austro-germane s'au terminat printr'un senzaţional acord realizat în urma discuţiilor dintre cancelarul Schuschnigg şi dl. Von Papen, ministrul Germaniei la Viena.

Prima consecinţă a acestui acord e participarea a două mii cinci sute de austriaci la serbările olimpice din Germania. Apoi guvernul austriac revine asupra ordinului prin care interzicea punerea svasticei (semnul naţional-socialiştilor) pe drapele şi automobile.

Iar măsura cea mai importantă e că, în curând, amnistia ce va fi acordată va cuprinde pe toţi naţional-socialiştii arestaţi şi judecaţi în ultimul timp.

Acordul austro-german nu cuprind nimic asupra anschlussului şi asupra restaurărei Habsburgilor.

Dar d-l Von Papen a asigurat pe cancelarul Schuschnigg că Fuhrerul Hitler nu se va împotrivi unei eventuale restaurări a Habsburgilor.

Faimosul Bâzu Cantacuzino şi campionul mondial Bob Vârnav

la meetingul aviatic din Iaşi

Vin şi celebrii acrobaţi cpt. Gogu Ştefănescu şi lt. Const. Abeles-Meetingul are loc Duminică dimineaţa

Senzaţionalul meeting de aviaţie după o înştiinţare primită eri dela „Aero-Club-Regal Român" are loc Duminică 12 crt ora 11 dimineaţa, foarte precis şi nu la ora 6 după amiază cum se anunţase la început.

*

In ultimul moment şi-au anunţat participarea la programul meetingului şi faimosul zburător Bâzu Cantacuzino, fala aviaţiei autohtone.

De asemeni va sosi şi căpitanul Gogu Ştefănescu, o altă glorie a aviaţiei noastre.

Eri s'a primit deasemeni comunicare că Locotenentul Const. Abeles, reputatul acrobat aerian, va sosi la Iaşi, cu un avion I. C. A. R. participând la programul meetingului.

Deasemeni poli sportivul Bob Vârnav—reintors acum 3 zile din raidul Londra-Bucureşti, va lua parte la meeting cu avioneta personală cu numele de „Zimbrul Romaşcan".

Uzinele de avioane din Braşov au anunţat că trimit trenul aerian format din 8 avioane, iar uzinele Set vor

D. Bâzu Cantacuzino

trimite deasemeni un elegant avion de curse cu care eşenii vor putea face sboruri de agrement.

*

Preparativele în vederea reuştei meetingului de Duminecă dimineaţă, sunt foarte avansate.

Se sconteazǎ participarea a circa 20 mii de persoane, căci vor lua parte şi spectatori din celelalte oraşe ale Moldovei.

După cum se vede, meetingul de Dumineca în proporţia unui adevărat eveniment naţional.

Cămăşi bărbăteşti
din matasă marca „SANA" precum şi CRAVATE
reputatele mărci GLOBUS şi LYON'S
vinde eftin
„LA GHEM"
STR. ŞTEFAN CEL MARE 2 (lângă Fraţii Hirschensohn)

Un negustor englez jefuit în tren spre Braşov

Dându-se jos din tren dezbrăcat, şi neştiind romîneşte, el este luat drept nebun

Bucureşti 9.—Comerciantul londonez Bethart, a fost eri victima unui îndrăsneţ jaf în tren, între Bucureşti şi Braşov. Negustorul englez după ce îşi aranjase unele afaceri în Capitală, plecase eri spre Sighetul Marmaţiei unde trebuia să încheie tratative cu o întreprindere de cherestea.

Călătorul s'a desbrăcat şi a rămas în pijama.

In staţia Timiş, geamul fiind deschis, cineva a aruncat în compartimentul, în care nu se afla decât negustorul englez, un tampon de vată cloroformizat. Călătorul a adormit de îndată şi hoţii i-au furat bagajele, hainele, un ceasornic de aur bătut cu pietre preţioase precum şi o importantă sumă de bani.

In gara Braşov, negustorul desmeticindu-se şi văzând că a fost jefuit s'a dat jos din tren spre a reclama poliţiei.

Fiind numai în pijama şi neştiind deloc româneşte, englezul a fost luat drept nebun. Lucrurile s'au lămurit apoi şi poliţia a pornit în urmărirea hoţilor.

Tudose a fost eliminat din turul Franţei

Paris 9. — In etapa de eri a turului Franţei, cicliştii români s'au clasat astfel: Mormoçea al 77-lea, Ţapu al 83, şi Hapciuc al 84-lea.

Tudose a fost eliminat din tur. La circuit participă 130 de candidaţi.

Aventura unor tineri bucureşteni în largul mării

Constanţa 9. — Doi tineri bucureşteni au fost eri eroii unei aventuri. D-şoara Maria Oprescu şi tânărul Gigel Danu, au plecat de'a Mangalia, cu barca în largul mărei. Luaţi de valuri tinerii au fost duşi la mare depărtare de ţărm şi au trebuit să rămâe în larg toată noaptea.

Dimineaţă, tinerii au revenit la ţărm.

x Domnul senator Mircea Bădărău a plecat eri seara la Bucureşti, fiind convocat telegrafic pentru a lua parte la congresul partidului liberal, ca delegat al secţiunei Cooperatiste al Cercului de studii, al organizaţiunii centrale din Capitală.

x *Creditul Urban din Iaşi a dispus plata cuponului de Iulie cu începere dela 15 crt.*

Congresul general al partidului liberal

Şedinţa de astăzi dimineaţă. — Ratificarea şefiei d-lui Dinu Brătianu. — D. Gh. Tătărescu ales secretar general cu largi atribuţii.

Bucureşti 9.—Congresul general liberal s'a deschis la orele 10 dimineaţa în sala cinematografului Aro.

D. Gh. Tătărescu s'a dus la locuinţa d-lui Dinu Brătianu şi a venit cu d-sa la congres.

D-l DINU BRĂTIANU

Pe scenă au luat loc d-nii Brătianu şi Tătărescu, înconjuraţi de membrii delegaţiei permanente.

D. N. N. Săveanu, preşedintele comisiunii pentru pregătirea congresului, a citit raportul asupra lucrărilor comisiunei, propunând apoi ca d. dr. Anghelescu, să fie ales preşedinte al congresului.

Congresul aclamă. D. dr. Angelescu ocupă fotoliul preşidenţial, constituind biroul cu patru secretari.

D. dr. Anghelescu rosteşte un scurt cuvînt de mulţumire; intrând apoi în ordinea de zi propune alegerea d-lui Dinu Brătianu ca şef al partidului.

D. Dinu Brătianu după ce mulţumeşte congresului pentru alegerea d-sale, face un expozeu asupra realizărilor trecute şi a directivelor pentru viitor.

D. V. Sassu, raportorul modificărei statutelor supune şi congresul aprobă mărirea delegaţiei permanente şi lărgirea atribuţiilor secretarului general al partidului.

Dl. Dinu Brătianu propune apoi alegerea d-lui Gh. Tătărescu în calitate de secretar general.

Congresiştii aclamă din nou. Dl. Tătărescu este ales. Primul ministru ia apoi cuvântul pentru a mulţumi congresului, după care se procedează la alegerea celor 200 de membri care formează comitetul central, al partidului.

*

După amează la ora 5, la clubul din Calea Victoriei, comitetul central va alege delegaţia permanentă.

ACTIVITATEA ÎN VACANŢA a d-lui ministru V. Iamandi

Propaganda în judeţ

Dl. ministru Victor Iamandi, care se află plecat la Congresul liberal de astăzi din Bucureşti se întoarce Sâmbătă dimineaţă în localitate. In cursul săptămânei viitoare d-sa va convoca delegaţia permanentă a clubului naţional-liberal şi va face o expunere asupra celor discutate şi în concluzie va solicita partizanilor îndeplinirea pe teren a rezoluţiunilor luate.

Vacanţa, d. ministru Iamandi şi-o va petrece la mânăstirea Neamţ, venind săptămânal la Iaşi pentru a întovărăşi pe fruntaşi în propaganda care va începe în regiunea Iaşului.

Arestarea unei mame care şi-a părăsit copilul

In urmă cu un an, tânăra Elciu Maria domiciliată în dosul grădinei Copou, a dat naştere unui copil nelegitim. Ea a încredinţat pruncul femeii Maria Nistor din str. Ţuţora, pentru a-l îngriji, spunându-i că îi va da o sumă de bani.

Maria Elciu nu s'a ţinut de angajament.

Ea a fost pusă în urmărire şi postul Ponor dela Corpul de gardieni a arestat-o.

Ştiri poliţieneşti

AGRESIUNE. — D. Marin Vântu din str. Ciurch 14 a reclamat poliţiei că a fost maltratat de vecinul său Teodor Rusu.

FURT. — O îndrăzneaţă spargere s'a comis la locuinţa d-lui Moise Goldştein din str. Anastasie Panu 31.

Ieşeni!
Căldurile sunt insuportabile. Arşiţa e dogoritoare. Veniţi la Strand.
Faceţi plaje. Fortificaţi-vă sănătatea la Strand!

Artistul de cinema

Paul Hörbiger arestat

Berlin 9.— La München a fost arestat de poliţie cunoscutul actor de cinema Paul Hörbiger.

Acesta a fost văzut pe când fotografia diferite vederi din oraş.

Părând suspect a fost arestat şi condus la poliţie.

Aci a fost ţinut închis până ce s'au developat clişeile.

Constatându-se că Hörbiger n'a fotografiat decât peisagii neînsemnate, el a fost eliberat.

Întâmplări din Capitală

O sinucidere şi o nenorocire

Bucureşti 9.—D-şoara Maria Cristea din Alba-Iulia a încercat aseară să se sinucidă a hotelul „Concordia" din str. Smârdan. Ea venise în Capitală pentru a-şi căuta un servici. Negăsind însă şi îndurând mizerie ea a încercat să-şi pue capăt vieţei. In stare gravă a fost transportată la spital.

*

O nenorocire s'a întâmplat astă noapte la abatorul din Capitală. Lucrătorul Tudor Biban pe când scobora cu ascenzorul, scoţând capul afară a fost decapitat.

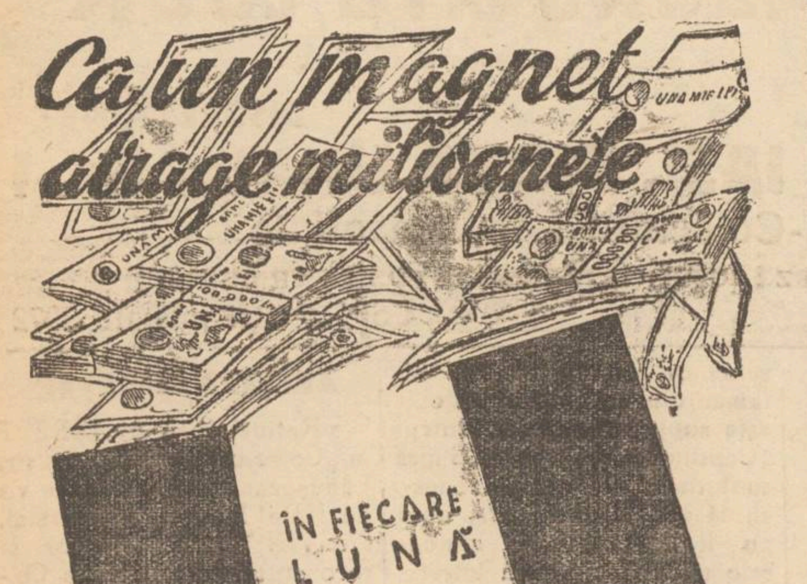

SUCURSALA IAŞI
Str. Lăpuşneanu 16 (colţ str. Banu)
Tel. 767
Agenţii speciale: la Parf. „Vulpea" str. Cuza Vodă 1
„Socola" str. Socola 33
Efectuăm comenzile în provincie cu 200 lei un sfert de loz, fără nici o altă cheltuială.

INFORMAŢIUNI

x Poliţia din Cernăuţi a făcut eri o descindere la locuinţa şi biroul de advocatură al d-lui dr. Gh. Jeleriu, preşedintele organizaţiei naţional-ţărăniste din Cernăuţi. Poliţia căuta unele acte în legătură cu acţiunea d-lui Maniu. Dar nu s'a găsit nimic.

x Ca eveniment al sezonului nostru de vară se anunţă redeschiderea ce va avea loc Duminice 12 Iulie a. c. a vechiului local „FLORICA" ce reapare de astă dată complect renovat şi modernizat, sub o nouă direcţie.

x Ministerul de externe a dat un comunicat prin care precizează că d-l Titulescu n'a cerut niciodată introducerea cenzurei în România.

De asemenea ministerul de externe nu are delegaţi în comitetul de cenzură.

x Săteanul Gheorghe Alexandru din Prisicani pe cind pescuia în Prut, a fost apucat de un acces de epilepsie şi a căzut în apă înecându-se. Se cerceteaza.

Str. Brătianu 82
vis-a-vis de str. Mârzescu
Cumpăr bijuterii
Aur dinţi 140 lei gramul

Concertul pentru şcoala „Cultura"

Concertul d-nei *Sarah Goldstein*, atât de mult aşteptat de publicul amator de adevărată artă muzicală, va avea loc Sâmbătă seara în sala „Phoenix".

Va fi o plăcută manifestare artistică dat fiind competinţa şi dovada unui autentic talent de care a dat dovada reputata noastră concertistă.

Programul de Sâmbătă seara va fi alcătuit dintr'un ales repertoriu din muzica populară a diferitelor popoare:

Işi dau concursul la acest concert, d-na Rhea-Silvia Grünbern—o violonistă de prim rang, precum şi d-ra Eveline Fränkel—o talentată pianistă.

x S'au aplicat amenzi următoarelor firme ieşene pentru contravenţie la legea fondului naţional al aviaţiei.

Jacques Şmilovici 5.900; Leon M. Stein 13 350; Leibu şi M. Ghelberg 12.920, Iancu Leibovici 5.925, Calmanovici şi Abramovici 5.600, L. L. Iscovici 7.055, Iosub Cohn 5.140, Husca Bercovici 5.150, Brauner et Miranscky S. A. 6.065, Ioan Zipa 4.160.

Serbarea de sfârşit de an a clasei Marelui Voevod Mihai

Bucureşti 9.—Examenul de admitere, al clasei Marelui Voevod Mihai, a luat sfârşit.

Juriul examinativ, în frunte cu d. dr. Angelescu, a fost pe deplin mulţumit de răspunsurile primite.

Astăzi are loc la Cotroceni serbarea de sfârşit de an, în prezenţa Suveranului şi a comisiei de examinare.

Se va reprezenta şi o piesă în care rolul principal este jucat de Marele Voevod.

La meetingul de Duminică
ora 11 dimineaţa
mai iau parte:
Popularul aviator internaţional
Bâzu Cantacuzino
Căpit. Gogu Ştefănescu
cu îndrăzneţe prezentări aeriene

ORA 12

Declaraţiile d-lui Dinu Brăteanu la congresul liberal

Bucureşti 9.—. In cuvântarea sa de azi dimineaţă. d. Dinu Brăteanu a elogiat pe d. Gh. Tătărescu spunând:

—„Secretarul partidului mă va înlocui când voi lipsi".

In ce priveşte politica economică, şeful guvernului liberal s'a pronunţat împotriva concesionărilor economice.

D. Dinu Brătianu s'a ocupat apoi despre mişcările naţionaliste, închizându-şi discursul cu lozinca: „România e a Românilor".

Flota germană face manevre la Dantzig

Berlin 9.— O parte din flota germană a plecat spre a face manevre în apropiere de Dantzig.

Vasul şcoală „Deutschland" este destinat să ancoreze chiar în portul Dantzig.

Procesul Cotroceni

Bucureşti 9.— In procesul nenorocirei de la Cotroceni, a continuat audierea accidentaţilor.

Au fost ascultaţi până acum 79 de victime. Fiecare a cerut despăgubiri de la un milion în sus.

Şedinţa continuă.

Vacanţa Suveranului

Bucureşti 9. — M. *S. Regele va petrece vacanţa la Eforia (Mangalia).*

Marele Voevod Mihai pleacă pentru o lună in străinătate, unde se va întâlni cu Augusta Sa mamă

ANUL XXXII No. 8776

ABONAMENTE

Lei 350 . . . pe un an
» 180 . . . » 6 luni
» 90 . . . » 3 »
» 1000 . . Instituții publice

ATELIERELE TIPOGRAFICE
IAȘI. — STR. LAPUȘNEANU 37

Telefoane { Redacția 391 / Administrația 394 / Serviciul de noapte 367

1 LEU

OPINIA

Ziar popular cotidian

SAMBATA 11 IULIE 1936

OPINIA SERIA 66-a

PREMII Gratuite

BON No. 42

TE DOR DINȚII?

Consolidarea la putere

în jurul congresului liberal

In momentul când scriu aceste rânduri, încă nu cunoaștem amănuntele și nuanțele de exprimare dela congresul partidului liberal.

Insă în linii generale, congresul s'a desfășurat și s'a încheiat conform programului anunțat.

S'a ratificat șefia d-lui Dinu Brătianu, și nu s'a pus chestiunea întiințării postului de vice-președinte. Deci s'a dat satisfacție șefului.

Pe de altă parte, s'au lărgit atribuțiile secretarului-general (reales în persoana d-lui Tătărescu), dându-se indirect rolul și indicația de viitor, așa cum dorise d. Tătărescu.

S'a făcut deci armonia între șeful partidului și șeful guvernului, evitându-se surprizele în ce privește dăinuirea guvernării actuale.

Partidul liberal și-a consolidat, așa dar, poziținea, — ceia ce satisface la superlativ pe membrii partidului.

Ar avea și opinia publică satisfacție, dacă întărirea regimului actual va însemna, cel puțin de acum înainte, respectul legalității și asigurarea deplină a ordinei în Stat.

*

Paralel cu rezultatul congresului liberal, — consolidarea regimului se produce prin contrast cu criza din partidul național-țărănesc.

In numerile noastre anterioare, am analizat situația dela țărăniști și am văzut cum „cazul Maniu" suprimă șansele venirei la putere. Dacă până la toamnă, conducerea partidului nat.-țăr. nu reușește să rezolve „cazul Maniu", sau cel puțin să determine pe d. Maniu la o pasivitate complectă,—atunci liberalii vor intra în al patrulea an de guvernare. Și vor începe noui convulziuni—care vor dura luni de zile—în partidul d-lui Mihalache.

Aceasta-i impresia de căpetenie care se degajează din cele petrecute la congresul partidului liberal.

X.

Greva artiștilor de la Opera din Paris

Imitând exemplul lucrătorilor, și artiștii de la Opera din Paris au declarat grevă. Ei s'au baricadat în sală, dormind pe scaunele și întocmind memorii pe care le-au înaintat guvernului.

Clișeul nostru reprezintă un aspect al grevei actorilor. Numai că după câteva zile s'au plictisit și au plecat fiecare la casa lui. Rămâne că guvernul să le satisfacă doleanțele.

Din toată lumea

Cicerin

La Moscova a închis ochii pentru totdeauna, Gheorghe-Vasilievici-Cicerin, fost comisar al poporului.

Cicerin s'a născut în anul 1872, în provincia Kaluga (Rusia) dintr'o familie care aparținea aristocrației ruse. Incă de tânăr, a manifestat un caracter militant și nestatornic, și însușise o cultură vastă.

Firea lui impulsivă nu se putea împăca cu disciplina partidului. De

CICERIN

ceia Cicerin a preferat postul de ae consilier diplomatic la legația imperială rusă din Saxonia.

In Germania, Cicerin deveni un adept al marxismului și începu chiar să propage ideile socialiste, A demisionat din postul său diplomatic și trecu în rândurile revoluționarilor ruși.

După revoluția bolșevică din Octombrie 1917, Cicerin s'a reîntors în Rusia fiind numit Comisar al poporului pentru afacerile externe, demnitate pe care a deținut-o până în anul 1929.

Cicerin prin caracterul său oarecum dezordonat., nu s'a putut împăca nici cu regimul bolșevic. In anul 1929, el fu silit să demisioneze, postul Comisariatului de externe rămânând în mânile d-lui Litvinov.

Cicerin moare în vrstă de 64 de ani—răpus de diabet.

In ultimul timp el trăia într'o mizerie neagră, fiind complect uitat de foștii tovarăși.

Ând a'i ce face

Un statistician, probabil în lipsă de altceva mai bun de făcut, a calculat că omul normal are 30 mii fire de păr în cap.

Statisticianul a mai stabilit că — aproximativ—ochiul omului se închide și se deschide de 4 milioane de ori pe an, iar inima face circa 30.799000 pulsații anual.

Poșta vedetelor

Poșta zilnică pe care o primesc vedetele de cinema nu este întotdeauna compusă —cum s'ar crede—din scrisori de dragoste sau cereri de autografe.

Sunt unii care încearcă să obție fotografii sau autografe pe care apoi le vând. Și fac afaceri destul de frumoase.

Dar artiștii primesc și altfel de propuneri.

Astfel într'o zi, vestitul actor de cinema Ronald Colmen, a primit prin cablu următoarea telegramă :

„Am nevoie de 50 mii dolari (circa 8 milioane lei) pentru explorări aurifere din Africa. Primiți jumătate din beneficiu".

Bine'nțeles că artistul a refuzat.

Altă dată, Warner Baxler, celebrul actor din Hollywood (America) a primit o scrisoare disperată dela o domnișoară care îi cerea suma de 1300 dolari (circa 200 mii lei) spre a o oferi ca dotă logodnicului ei.

„Addis-Abeba"

Când e vorba de afaceri, americanii sunt neîntrecuți în idei ingenioase. Astfel, la New-York s'a deschis zilele trecute într'un parc din centrul orașului, o berărie intitulată : „Addis-Abeba".

Partea originală însă e că toți chelnerii sunt îmbrăcați în portul specific abisinian, iar directorul grădinei care face onorurile „Addis-Abebei" e grimat cu masca Negusului.

O muzică adecvată localului îți dă impresia că te afli în imperiul etiopian.

...Și publicul din New-York dă năvală la „Addis-Abeba".

Savantul Piccard în orele libere

Nu există om de pe glob să nu fi auzit de celebrul savant belgian prof. Piccard, care s'a urcat cu balonul în stratosferă, făcând interesante observații științifice.

După îndrăzneața încercare a profesorului Piccard, au pornit spre stratosferă și câteva baloane sovietice, dar nici un învățat n'a adus din înălțimile stratosferei atâta material științific, ca profesorul belgian.

Acum, Piccard pregătește tebril un nou sbor în stratosferă, pentru a face observații de ordin fizic și meteorologic.

Totuși în orele libere, savantul nu ezită să se ocupe cu sportul nautic, în apele planetei noastre.

Astfel, un indiscret reporter fotografic l-a surprins pe profesor, pe când înota alături de fratele său, cu care seamănă ca două picături de apă.

Atât de bine, încât nici fotograful n'a știut care-i adevăratul Piccard. Și de aceia i-a fotografiat pe amândoi...

Convorbirea costisitoare

In Anglia, convorbirile transatlantice prin telefon au luat un avânt destul de mare.

Cea mai costisitoare dintre aceste convorbiri s'a efectuat zilele trecute între Londra și New-York.

Să nu credeți că era vorba despre cine știe ce afacere importantă.

Cel care a vorbit cu New-Yorkul a trebuit să plătească suma de 350 lire sterling (adică 350 mii lei).

Și a plătit cu plăcere, deoarece prin această convorbire, el a obținut mâna unei fermecătoare fete pe care o iubea.

Dragostea nu cunoaște preț!..

CETIȚI IN PAG. IV-a ULTIMA ORA

Cezar Papacostea: profesorul

de PROF. N. BĂRAN

II

Ca profesor—căci nu-și făcea lecțiunile *ex-cathedra*—se distingea, în deosebi, prin conștiinciozitate, îndeplinirea datoriei cu prisosință și punctualitate (afară de cazurile când era suferind).

Când începea să dea drumul ideilor fie la o lecție de literatură (o făcia rar... deoarece ea se poate învăța și după tratate), fie la una de limbă — interpretare ori de gramatică (pentru aceste două feluri de lecții avea predilecție); vorbea așa de frumos și de răspicat, încât nu era student care să nu prindă sau să nu savureze lecția. Se savurau explicațiile lui, deoarece erau făcute de un om *idealist* (în sens platonic!) și *desinteresat*, pentru care nu existau decât două instituțiuni: familia și școala, în slujba cărora și-a pus toată viața.

Explicațiunile de orice natură: critică, lingvistică, interpretare, traducere (în care era maistru...) gramatică...etc. erau turnate în raze scurte, clare, concise, armonioase în perioade adesea surprinzătoare și subtile (cum era de altfel și domeniul obiectului).

Gura lui era „o gură de aur"—chrisostomos — așa de frumos vorbia : sala răsuna în tăcerea adâncă, în care se cufundau ascultătorii, ochii îl priviau, iar mințile noastre tinere rețineau, păstrau și cimentau vorbele lui sonore și ideile-i mărețe.

Măreția și sonoritatea—iată alte calități de-ale mult regretatului Magistru!...

Lecțiunea și-o începea agale, înaintând încet, dar sigur, în tainele pecetluite ale clasicismului, cu glasul slab, abia perceptibil (încât credeai că omul acesta n'are nimic de spus), ca mai pe urmă, încet-încet, să dea drumul la expunere, la gest, la vorbe pregnante, la caracterisări esențiale, până ce ajungea, la un moment dat, într'o lume invizibilă, imperceptibilă simțurilor, de unde se cobora iarăși la punctul lui de plecare. Explicațiunile lui Cezar Papacostea vor rămâne de pomină în sufletele celor ce au avut fericirea să-l asculte!... Ele nu erau nimic altceva decât alcătuiri de suișuri și coborâșuri ; un întreg lanț, țesut dintr'o sumedenie de verigi de-ale clasicismului, strâns îmbinate între ele.

Amploarea și prestanța lecțiunii o da, în ce e d n urmă, gestul său parnasian prin care imobiliza sala, captiva pe studenți, aducându-i pe toți la simțire și la o suflare comună.

Luțiunile le ținea de obiceiu dimineața, urmând o veche tradiție pitagoreică, atunci când sufletul este liniștit, odihnit și lipsit de preocupațiile vieții zilnice ; mintea e mai clară, mai limpede și poate percepe și asimila mai lesne. Tocmai de aceia lecțiile lui aveau ceva divin: iar el părea cu drept cuvânt, un inspirat al zeilor—na VATES, na THEOLOGUS!... Făcea paranteze (admirabile digresiuni filosofice) pe care noi elevii le sorbeam, până într'altele, încât am fi fost în stare să nu pierdem nimic din ele!...

Intr'o astfel de atmosferă încordată, unde se respirau numai idealuri mari și unde se frământau, plămădindu-se, idee și sentimente neegalate

Continuarea în pagina 2-a

Medicina pentru toți

Bolile de sezon

Vara și răceala. Cum să ne îmbrăcăm vara. Otita de piscină. Epistaxis. Guturaiul de vară

Cea mai frumoasă, cea mai caldă vară începe de obiceiu, cu o răceală fenomenală, pe care o capătă mare parte din cunoscuții și prietenii d-voastră. Ca să-i ironizați îi întrebați cu prefăcută nedumerire :

— Cum ați reușit să căpătați o astfel de răceală pe o asemenea căldură ?!

Nedumerirea dv. nu durează mult. Peste 2—3 zile și dv. căpătați un guturai gomeric și foarte rapid treceți dela batiste la prosoape, înjurând timpul, stațiunea balneară și, chiar guvernul.

Medicul vă spune, însă, că nici guvernul, nici măcar timpul nu sunt de vină. Vină e a Dv.: n'ați învățat până acum să vă îmbrăcați rațional vara.

E la fel de vătămătoare îmbrăcămintea pea ușoară ca și cea prea groasă. Dacă sunteți îmbrăcat ușor, vă apropiați de idealul nudiștilor dar neavând antrenamentul lor —transpirația se evaporează prea repede, pielea se răcorește în mod anormal de rapid—și guturaiul e gata. Haina prea groasă, invers—împiedică evaporația, creiând împrejurul pielei o atmosferă prea caldă—și trupul supraîncălzit devine iarăși pradă răcelei.

Nu uitați și praful—acest tiran al orașelor, plajelor, drumurilor. Miliarde de bacili, corpuri minerale și vegetale care plutesc în aer, pătrund în gât, bronși și plămâni la fiecare respirație, provocând nu numai angine, abcese în gât, bronșite, etc. Dar și boli mult mai serioase. Vara, respirația nazală se impune imperios.

La fel e necesară gargarisirea gurei și a gâtului, mai ales, când vă reîntoarceți acasă. Eu recomand, de obiceiu gara cu fenosalil : 20 picături pentru un pahar cu apă.

In câteva cuvinte vom vorbi despre bolile caracteristice sezonului de vară.

Ați auzit despre „otita de piscină ?" Această boală a fost descrisă de prof. Tufer. Ea se observă la persoanele cari înoată în piscine sau basine de înot. Câteodată, chiar după câteva ceasuri de înot, la urechi încep dureri atroce, micșorarea auzului, vâjieli. E interesant, că boala de obiceiu se observă la urechea dreaptă; probabil fiindcă înotatorul înoată pe partea dreaptă a trupului. Boala aceasta e foarte serioasă și cere adeseori o intervenție chirurgicală.

Mult mai primejdioase sunt bolile ce se capătă tot la basinele de înot sau la râurile cu apa nu prea curată. La ivirea celei mai neînsemnate dureri deasupra ochilor (sinnozita frontală), sau în regiunea maxilara (sin. maxilară), trebuesc luate măsuri urgente.

Persoanele, cari suferă de urechi (mai ales, de scurgerea cronică) și chiar persoanele sănătoase trebuie neapărat atunci, când fac baie —să aibă urechile astupate cu vată nehigroscopică.

Primejdia hemoragiei nazall— „epistaxisului"—care se observă așa des vara, pe călduri caniculare—e binecunoscută.

Emoragia nazală trebuie să fie tratată imediat—nu numai fiindcă pierderea de sânge e primejdioasă și duce totdeauna la anemie gravă, dar și pentrucă în majoritatea cazurilor ea este un simpton, care ne înștiințează despre o afecțiune serioasă ca ruperea vaselor, tumoare malignă, cancerul nasului, boli de inimă și de aortă, etc.

Despre alte boli, caracteristice pentru vară, provocate de alimente consumate vara ca fructe, legume, înghețată, băuturi reci, etc. precum și despre guturai și conjonctivita specifică, provocată de căldură, vom vorbi în alt articol.

Dr. ALEX. SOCOLOVSCHI

Curier balnear

Budachi - Cordon

(Cetatea-Albă)

Budachi-Cordon este cea mai veche, cea mai frumoasă și cea mai renumită stațiune balneo climaterică din sudul Basarabiei. E situată pe malul Mării Negre, la o depărtare de 26 km. spre sud de Cetatea-Albă, la extremitatea sud-vest a lacului Șibolat renumit prin băile de nămol cu efecte excelente în : reumatismul articular și muscular cronic, boli reumatizale, boli genitale interne la femei, boli diatezice : gută, artritism, nevralgii, sciatică, lumbago, boli cronice de piele, procese exsudative cronice, etc.

Stațiunea are cea mai frumoasă plajă de pe întreg țărmul Mării Negre, cu o întindere de 18 km. între lacul Șabolat și mare ; este orientată spre sud-est fiind expusă tot timpul zilei razelor solare bogate în ultra-violete și apărată de o foleză înaltă de 18—28 m. de vânturile de Nord.

Climă plăcută cu o temperatură medie constantă de 240 ; aerul ozonat și sănătos e menținut la un grad de umezeală convenabil.

Valoarea terapeutică a lacului Budachi Șabolat având o reputație europeană, se bazează pe calitățile apei sale cloruroase ce concentrate și a miraculosului nămol plastic bogat în săruri minerale, fier, sulf, etc. de o energie curativă surprinzătoare (Analizele și lucrările prof. Șumuleanu—Hurmuza he — Tudoran), ce face ca stațiunea să fie frec-

(Continuarea în pag. 2-a)

JAWOL

Există multe antinevralgice, dar „JAWOL" e unicul în sensul său. Combate sigur durerile de cap, nevralgii și răceala.

La farmacii și droguerii.

Borcane p. conserve și compoturi
PRIMIȚI GRATUIT
în luna Iulie la
„Cristal"

Lozuri norocoase! numai la
AGENȚIA PRINCIPALA „HALA"
OSCAR WEISS
A MAREI COLECTURI
Gh. Stănoiu *din București*
unde a eșit lozul cel mare de
6 MILIOANE cu No. 18.409 s. I

Vă afirm că
"BIOCELUL ACEST
ALIMENT PENTRU PIELE
ESTE MINUNAT!"
El dovedește că pielea poate mânca!

Medicul meu mi-a spus că Biocelul conținut în acest aliment special pentru piele se obține din animale tinere, alese cu îngrijire. Intră adânc în piele și o înzestrează cu substanțe nutritive de care are nevoe pentru a fi rezistentă, fragedă și tânără. A fost descoperit de către un mare savant venez și este acum combinat cu Crema Tokalon (culoarea roză), celebra Cremă de Paris în proporțiunea tocmai potrivită pentru a nutri țesuturile pielei. Întrebuințați această cremă seara, iar dimineața întrebuințați Crema Tokalon, culoarea albă. Un tratament de 3 zile vă va permite să vă puteți debarasa de defectele tenului și de slăbirea mușchilor obrazului. In decursul încercărilor făcute de către Profesorul Stejskal la Spitalul Universității din Viena la femei de 55—72 de ani sbârciturile au dispărut în timp de 6 săptămâni.

De vânzare la toate farmaciile, drogueriile și parfumeriile din țară.

Direcțiunea Generală C. F. R.

Publicație

Se aduce la cunoștință că în ziua de *1 Septemb. a. c.*, se vor ține *examene de admitere în școlile Medii de Mișcare și Comerț C. F. R. din București* (Calea Griviței 343), Iași (Râpa Galbenă) și Cluj (Insp. M. c. f. r.). Inscrierile până la 15 August.

Condițiunile de admitere, precum și orice informațiuni se vor lua dela Secretariatele școlilor respective.

Insp. Sup. al Invățământului

No. 84924 R.A.

LICITAȚIE

Comitetul școlar al Școalei Com. Superioare de băeți din Iași str. V. Alexandri 7, aduce la cunoștința celor interesați că în ziua de 20 Iulie a. c. ora 17 se va ține licitație publică pentru închirierea unui apartament pe timp de 3 ani, cu începere dela 26 Oct. 1936, compus dintr'un corp de 4 camere, bucătărie, beci, lumină, apă și canal, situat în Iași str. V. Alexandri No. 7.

Licitația va începe dela suma de lei 60.000, la facerea contractului urmând a se achita chiria pe un an cu anticipație.

Odată cu ofertele închise și sigilate se va depune și o garanție în titluri de stat, sau în numerar de minimum 3000 lei.

Caetul de sarcini se poate vedea la cancelaria școlei, în orice zi de lucru, între orele 8—12 dim.

Președ. Comit. Școlar,
(ss) I. BOTEZ

Stăvilirea mortalității infantile la sate

Conferința d-lui dr. Bulău, la adunarea medicilor de circumscripții

Am anunțat la timp inițiativa generoasă, luată de d. dr. Th. Bulău, directorul regiunei sanitare.

La Tecuci d-sa a dat semnalul începerei campaniei pentru a înfrâna mortalitatea copiilor mici din sate.

La adunarea tuturor medicilor de circumscripție și de spitale din județ și oraș, d. dr. Bulău a ținut o interesantă conferință analizând în pr mul rând cauzele mortalității copiilor, prăpăd ce aduce depopularea țării. Printre cauze d. dr. Bulău a cetit sifilisul, pelagra, alcoolismul și tuberculoza. A subliniat mai ales subalimentația și munca până la epuizare a mamei, în tot timpul sarcinei până la nașterea copilului.

In altă ordine de idei, grozava ignoranță a femeei de la țară în ceia ce privește higiena alăptării copilului cu rezultatele ei contribue la sprirea mortalității infantilă. Tot așa ignoranța mamelor în materie de higienă corporală și generală a copiilor duce la septicemii, și alte boli.

Ca măsuri imediate, d. dr. Bulău a propus tratarea regulată și constiincioasă a boalelor sociale de către medicii de circomscripție, tratarea tuturor boalelor acute, care în timpul gravității ar putea aduce debilitatea copilului, propagandă de educație a viitoarei mame prin moașe, surori de ocrotire și medici.

Fie care naștere să fie asistată de o moașă cu diplomă.

*

Pentru a se ajunge la scopul dorit, se impune, a spus d. dr. Bulău, crearea de urgență de dispensare rurale conduse de medici, cu colaborarea gospodinelor din comune.

„—Trebue negreșit înfăptuită o legiferare a muncei sătencei gravide și lehuze".

S'au mai indicat o sumă de măsuri, ce se impun.

D. dr. Bulău a terminat conferința sa, făcând un apel călduros la medici, pentru înfăptuirea dispensarelor.

Distinsul director al regiunei noastre sanitare, ascultat cu o atenție încordată de medici, a fost îndelung aplaudat.

DAN

Budachi-Cordon

Continuarea din pag. I-a

ventată de numeroși vizitatori din țară și străinătate.

Conform dispozițiunilor direcției medicale a stațiunei nu sunt admiși vizitatori bolnavi de tuberculoză pulmonară sau alte boli molipsitoare; deasemeni metodele de tratament cât și întreaga activitate a stațiunei sunt în deplina concordanță cu progresele balneo-climatoterapiei. Vizitatorii—precum și copiii—pot practica gimnastica medicală — și antrenamentele sportive în cele mai bune condițiuni, organizate de tabăra O. N. E. F., atât pe apă cât și pe uscat.

Găzduirea confortabilă — este cât se poate de convenabilă: noua organizare a oficiului de turism local—având în frunte pe neobositul și energicul dr. Emil Hurmuzache—de și în primul an de activitate, a căutat pe cât a fost posibil să schimbe cu mult aspectul Cordonului. Proprietarilor de vile, restaurante, magazine și negustorilor din piață li s'au impus conform noului regulament al turismului, prețuri maximale, reprimând astfel specula din trecut.

Stațiunea și o parte din vile este alimentată cu electricitate, uzina fiind proprietatea comunei.

Cheltuelile de întreținere fiind modeste, fiecare vizitator poate găsi cele necesare potrivit posibilităților sale materiale.

Distracții de tot felul: spectacole, restaurante cu jazz, muzica militară cântă în fiece zi după amiază și până la orele 11 noaptea în parcul amenajat special în mijlocul stațiunei.

Timpul se prezintă f. frumos.

Conducerea oficiului local de turism, precum și direcția medicală a stațiunei în urma constatărilor făcute și-au dat aviz favorabil, cum că, în această parte a Basarabiei, nu a bântuit și nici nu bântue vre-o boală molipsitoare, care ar periclita sănătatea vizitatorilor.

Dimitriu-Popricani
Budachi-Cordon
Iulie 1936

LIMONADA **FAVORIT**

Numai cu plomba originală.
De găsit pretutindeni.

n'are nevoe de reclamă

Gradina și sala
CINEMA SIDOLI
ASTAZI
dela 3—12 noaptea, 2 grandioase premiere
cu prețuri excepționale de vară

18 și 8 lei
Mătușa lui Charley
cu Paul Kemp, Ita Wust, Sybille Schmitz și Jesie Visog

Al doilea film
Puterea destinului
cu Meriko Oberon

Complectare:
JURNAL SONOR CENTURY

Sâmbătă 11 Iulie 1936
în sala PHOENIX
CONCERTUL
Sarah Goldstein
în folosul Școalei Cuitura

Sare de Mare
pentru băi
găsiți la
„CAMILA"
și la filiale

Comitetul școlar al Seminarului Teologic „Veniamin Costache" Iași

No. 433 9 Iulie 1936

PUBLICAȚIE DE LICITAȚIE

Vineri 24 Iulie 1936, ora 9 dim. se va ține la Seminarul Veniamin Costache din Iași, str. Lozonschi Nr. 9 licitație publică, cu oferte închise și sigilate, pentru darea în antrepriză a lucrărilor pentru construcțiile aferente acestui Seminar, și anume: grajd și cameră pentru servitor, un grup de 3 closete, un closet izolat, o terasă acoperită între clădiri și desfacerea aferentelor vechi, în valoare totală de lei 138.732.

Planul lucrărilor, devizul și caetul de sarcini se pot vedea la cancelaria școlii, în fiecare zi de lucru, între orele 10—12 dimineața.

Garanția de participare la licitație este de 5% la valoarea totală a lucrărilor (138.732 × 5% = 7.000), care se va depune în ședință, în numerar sau efecte de stat la cursul pieței.

Lucrările vor trebui să fie gata până la 10—15 Septembrie 1936.

Plata lucrărilor se va face astfel: 40 la sută la încheerea situațiilor chenzinale; iar restul în rate lunare sau trimestriale, după recepționarea lucrărilor; adică cel mai târziu în cursul lunei Decembrie 1936.

Președinte,
Pr. Valeriu Iordăchescu
Secretar, Pr. I. Negoiță

BANCA MOSES IURIST
cumpără carnete de ale Primei Soc. de Economie Iași.

CUMPĂR CASA MODERNĂ, 5 camere, bucătărie, cămară rece, bae, grădină mică etc. Oferte cu indicația prețului la ziar sub „350—450.000".

PERDUT cartea-chitanță eliberată de Casa Asig. Sociale Iași, pe numele N. Stoica, controlor la Uzina de tramvae Iași. O declar nulă și fără valoare în mâinile oricui s'ar afla.

N. Stoica

Băile Iacobeni
ZILNIC
CONCERT
Muzică de fanfară

TESTA
VINDECĂ
DURERI DE CAP-MIGRENE
NEVRALGII-DURERI DE DINȚI
RĂCELI-GRIPĂ-JUNGHIURI
IN FARMACII SI DROGUERII

DR. MED.
Paul Silberbusch
Specialist în boli de inimă și de plămâni
MEDIC BALNEOLOG
VATRA-DORNEI

DOCTORUL
OVIDIU CORDESCU
consultă și operează de:
Nas, gât și urechi
dela orele 4—7 p. m.
Str. I. C. Duca (Muzeior) 32

SALOANELE ȘCOALEI STEAUA
Duminică 12 Iulie 1936 va avea loc
Serata Dansantă
organizată de Sind. Lucrătorilor Tipografi—Iași
BAZAR — BUFET — JAZZ SIGALLY
și diferite alte surprize cu prețuri foarte reduse

AZI la ROXY triumful cinematografiei moderne
SIMONA una din cele mai reușite realizări ranceze cu
MARY GLORY și JEAN MURAT
Al 2-lea film
Lacrimi de palată
cu celebrul JOSEPH SCHMIDT
Miky Maus și Pathe Nathan complectează programul

Serbare școlară în județ

O frumoasă și instructivă serbare școlară de sfârșit de an, a avut loc la școala din satul Oprișeni, (com. Tutova) de sub conducerea harnicului director Dl. Adrian Costachescu și a D-nei Iulia A. Costachescu.

Dupa o neobosită sârguință și muncă D-l A. Costachescu a reușit să se producă cu elevii și elevele școlii într'un chip care a impresionat profund pe toți cei ce au luat parte la această serbare.

In deosebi partea străjerească din program a reușit de minune.

Au venit și de prin alte sate săteni și sătence, precum și elevi școalei din Tutova sub conducerea D-lor C. Bejenaru și D-tru Sima învățători. Programul bogat a cuprins Imnul Regal, coruri și recitări, la care s'a remarcat eleva Constanța C. Popescu și elevul Alexa Gheorge.

Apoi s'au jucat două piese: „Intâia zi de școală" și „Lada fermecată".

Ori cine a luat parte la această serbare, a plecat mulțumit și cu cele mai frumoase impresii.

C. Ponescu

x Tenul iritat de vânt și de soare se înfrumusețează repede și admirabil întrebuințând **Crema Miraculoasă** preparatul Farmaciei Dr. A. Ratianu Iași, str. Cuza Vodă 48.

Această minunată cremă albește și catifelează pielea distrugând petele și cosurile de pe obraz. Se trimite contra ramburs ori unde s'ar cere.

Cetiți zilnic ziarul „Opinia"

Un ieșan atentează

la pudoarea fiicei sale în vrâstă de 13 ani

Fetița Valeria Branzevsch în etate de 13 ani domiciliată în str. Ghica Vodă 4 s'a prezentat parchetului reclamând că a fost sedusă de părintele ei vitreg Simon Senedina cu același domiciliu.

Mica reclamantă se plânge că pe când se afla singură în casă părintele vitreg a atentat la pudoarea ei cu violență.

Copila a fost examinată de medicul legist al parchetului care a constatat în adevăr urme de violență pe corpul fetiței.

S'a ordonat anchetarea părintelui satir.

REP.

Succesul d-lui Locot. H. Rang

la concursul hipic din Düsseldorf

Ziarele germane consacră articole elogioase locotenentului eșan Henri Rang care-după cum se știe a repurtat frumoase succese la concursul hipic din Düsseldorf.

La acest concurs au participat un număr de 36 de călăreți din diferite țări. Premiul „Invingătorilor" a fost câștigat de d. locotenent Rang. D-sa a primit deasemeni din partea juriului, o superbă cupă de aur.

Concursul hipic din Düsseldorf a ținut 4 zile, desfășurându-se în fața a peste 25000 mii de spectatori.

Germanii au rămas uimiți de dibăcia și îndrăzneala călăreților români, în frunte cu d. Locotenent Rang.

Succesul acestuia un fiu a Iașilor—se resfrânge desigur asupra țării întregi și bine'nțeles și asupra orașului nostru

Liceul Internat

din Iași

In urma intervenției domnului Director al *Liceului Internat* din Iași, Ministerul Instrucțiunii a hotărît ca și pentru anul școlar 1936—37 școala să funcționeze cu același număr de clase.

La clasele A se vor primi numai elevi interni; la clasele B semi-interni și un număr limitat de externi. La clasele cursului superior vor fi primiți numai elevi interni și semi-interni.

La începutul anului școlar, părinții elevilor semi-interni și externi vor semna o declarație că se vor conforma strict obligațiunilor școlare (uniforme, participări la toate ansamblurile, executarea măsurilor sanitare, plata taxelor s. c.).

x *„Opinia" face abonamente lunare pentru orice localitate de băi sau climatercă din țară.—Costul unui abonament lunar 30 lei.*

Cezar Papacostea : profesorul

(Continuare din pagina I-a)

încă, să a cădea în extaz, admirând cu resemnare olimpica lecție a unuia dintre marii clasici români, veniți pe meleagurile noastre cu focul sacru, de dincolo, dela izvorul macedonean! ...

Cu mare regret acum un an, la Călimănești, într'una din discuțiile ce se angajau zilnic (pe când făcea ultima corcetură la opera „Gorgias-Meuora) îmi spunea oftând:

„Din noi cascăiii nu rămâne nimic altceva decât partea imaterială, de esență divină, sădită în sufletele noastre înainte de a ne fi născut (aici se vede influența concepției lui Platon). Nu este nici corpul, nici averea, nici opera—maculatura, nici renumele, ci farmecul lecțiunilor, substanța lor materială, suflul lor, viața și sentimentele degajate din ele.

Explicațiunile mulți le aud, dar puțini le gustă. A gusta ceva, în concepția ideistă a lui Platon, este a percepe totul cu rațiunea și a răsfrânge apoi în interiorul psihic: este a trăi în lunca internă, nu în cea externă. Farmecul lecțiuuilor nu se poate nici scrie, nici povesti, căci i se strică toată frumusețea; ea rămâne întipărită numai în sufletele acelora care simt cu tot dinadinsul.

Sa-l pue în slujba țării și să fie călăuziți de el!..."

Cam așa îmi țiuu o lecție întreagă, la umbra unor brazi falnici, la amurgul unei seri de vară. Cu cit foc și cu cită simțire grăia!..

A fost un vis trecător, o mare zi de înălțare sufletească și un frumos moment pentru cariera mea de mai târziu. Acesta este un moment, demn de luat în seamă de toți acei ce admiră și-i venerează memoria...

(Urmează: Cezar Papacostea: gânditorul, literatul).

Prof. N.-V. BARAN

Avocat ieșan acuzat de atentat la pudoare

Autoritățile cercetează cazul unui tânăr avocat ieșan fiul unui cunoscut comerciant acuzat de o dură coafeză la un atelier din str. Lăpușneanu cum că și-ar fi bătut joc de ea, promițându-i că o va lua apoi de soție, promisiune de care bine înțeles a uitat.

Reclamația se află și în cercetarea consiliului baroului.

x *Inainte ae a pleca la băi cereți un abonament la „Opinia".*

Colectorul Milionarilor

este și rămâne tot

GHEORGHE STĂNOIU

IAȘI PIAȚA UNIRII 17 — IAȘI PIAȚA UNIRII 17

Preferat de Toată Țara Românească — LIPSCANI 83-85 (PIAȚA SF. GHEORGHE) — ¼ LEI 800-½ 400-¼ 200 — Provincie mandat (cec) postal sau ramburs

O ciocnire de trenuri la Buhăești

a provocat mari întîrzieri acceleratelor de Chișinău și Iași

Vaslui 10.- Două trenuri de marfă, care veneau din direcții opuse, s'au ciocnit puternic astă noapte la ora 3 în gara Buhăești.

Două spre zece vagoane au deraiat distrugând linia pe o însemnată întindere.

Din această cauză cele două accelerate, București-Iași-Chișinău și București-Iași au rămas câteva ceasuri în gara Vaslui.

S'au trimis numeroase echipe, care după o muncă de 5 ore au reușit să repare liniile distruse.

La orele 8 dimineață, acceleratele au pornit din gara Vaslui.

*

Acceleratele de dimineață eare aduceau și gazetele din Capitală au sosit la Iași cu întârzieri de patru și cinci ore.

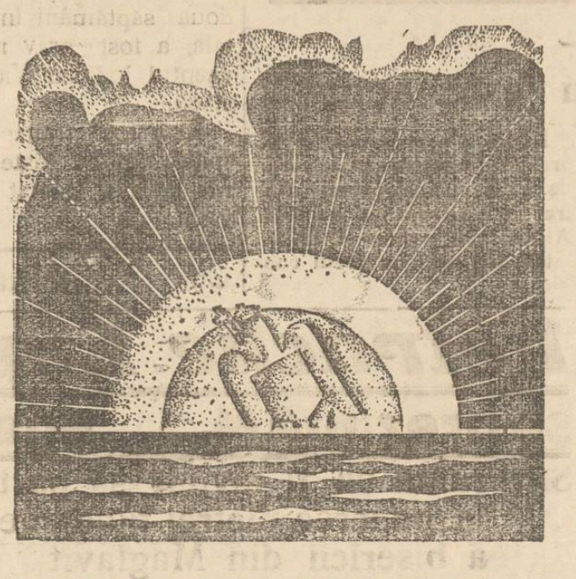

AURORA lansează o nouă organizație de distribuire a lozurilor, după sistemul brazilian.

AURORA ține contactul strâns cu jucătorii.

AURORA anunță la domiciliu toate câștigurile chiar cele minimale.

In ziua tragerii **AURORA** se va ridica spre norocul Dv.

LOTERIA DE STAT TRAGEREA CLASEI I LA 15 IULIE.

Fără odihnă, fără, oboseală. norocul vă întinde mâna plină cu aur

In schimbul milioanelor, el vă cere numai un loz al loteriei, cumpărat dela marea colectură

AURORA

SEDII ȘI BIROURI IN TOATE ORAȘELE TARII.

LOTERIA DE STAT — MAREA COLECTURA PRINCIPALA — **AURORA** — VINDE LOZURI IN TOATĂ TARA — LOTERIA DE STAT

Anchetele „Opiniei"

Visternicenii, - „gara sinucigașilor"

își cere tributul anual de 26 vieți omenești !...

„Ghilotina" îndrăgostiților și a celor căzuți în mizerie : trenul

Aminteam într'un reportaj anterior despre bariera Ciornei,—locul favorit al sinucigașilor dela Iași... Aflăm însă printr'o împrejurare ocazională că bariera Ciornei are un concurent serios în gara Visternicenî, din imediata apropiere a Chișinăului.

„Gara sinucigașilor !.."

Mergeam acum câtva timp spre Tighina, însoțit de d-l Emil Nițescu directorul Regionalei C. F. R. într'o călătorie de probă a automotoarelor.

Incă depe la Perival priveam dâra albă ce o însemna pe verdeața ogoarelor „Șoseaua Halippa".

Dela un timp am pierdut o după un dâmb ce o ascundea vederii și apoi a răsărit târziu la intrarea în Chișinău. Când am zărit din nou șoseaua însoțitorul automotorului mi-a strigat la ureche :

— „Acum vine „gara sinucigașilor" !„

Nu cunoșteam o gară cu un astfel de nume și atunci mi-am dat cu părerea că o fi vre-o dărâmătură de clădire a unei gări depe vremea rușilor cu o poveste tristă ...Și nedumerit l-am întrebat pe ceferist dacă cunoaște povestea acestei gări curioase.

— „Păi nu-i vorba de nici o poveste, ci realitate—mi-a răspuns el vesel. „Astași gara Visterniceni". Și ceferistul începu a înșira un pomelnic de oameni ce s'au omorât la bariera acestei gări.

„Visternicenii dau un tribut anual de 26 vieți omenești !.."

Mizeria...

26 oameni pe an sfârtecați roțile trenului la bariera Visternicenilor. E un număr impresionant ce înduioșează inima cea mai împetrită. Ce i-a îndemnat pe acești oameni să treacă în negura necunoscută a lumii celeilalte ? Și încă într'un chip așa de groaznic ?

Iată o întrebare ce și-au pus-o mulți. Și răspunsul n'a fost greu de găsit.

De ani de zile Basarabia a fost lovită de secetă. Arșița soarelui a vestejit verdeața ogoarelor nimicind producția agricolă.

Țăranii basarabeni sărăciți, au purces spre târg în nădejdea că-și vor agonisi existența.

Exodul populației satelor însă a avut o altă consecință la fel de tragică : a sporit mizeria târgurilor basarabene. Eftenitatea brațelor de muncă care nu cereau ca răsplată decât hrana, a îngreuiat traiul târgoveților. Mulți în luptă cu viața au fost învinși și au purces agale spre Visterniceni— „Ghilotina săracilor", al cărei călău nu cere plată...

...Și dragostea !

Fără îndoială că marea majoritate a celor 26 dela Visterniceni au fost determinați la acest gest necugetat de mizerie. Mizeria care și-a găsit oploșală la Chișinău și aproape în toate târgurile basarabene.

Apoi vine rândul îndrăgostiților.

Trupuri fragede de băeți și fete au întâlnit la Visterniceni trenurile, în goana lor nebună.

Mulți își amintesc de sinuciderea teteristului Alexandru Gh.,—tânăr ce aparținea unei familii din buna societate basarabeană. S'a sinucis din dragoste sau din cauza persecuției ce i-ar fi făcut-o un grădat în regiment ?

Alarmat de acest număr impresionant de sinucideri la Visterniceni, dl. Emil Nițescu a căutat să se informeze la Chișinău dacă n'ar fi cazul să se ia măsuri de pază.

D. Galbenu, conducătorul inspecției c. f. r. Chișinău a afirmat că de când d-sa este în fruntea acestei instituții, patru zeci de persoane au fost omorâte la Visterniceni.

De notat că d. Galbenu este de aproape doi ani la Chișinău.

Și Visternicenii își vor duce mai departe faima de „gară a sinucigașilor", — căci gândului morții nu i se poate pune stavilă...

GRIGORE SPIRU

Serbare de fine de an

In sala Phoenix a avut loc o foarte reușită serbare de fine de an, dată de școala *„Reuniunea Femeilor Israelite"* și școala *„Cultura"*.

D-na Dr. *E. Oks* dintr'o cuvântare substanțială a arătat împrejurările prin care trece școala, greutățile financiare, și concursul ce s'a dat de populațiunea evreească precum și diferitele instituțiuni ca Municipiul și Comunitatea cărora le aduce vii mulțumiri. Deasemenea, președintele, aduce mulțumiri corpului didactic al școalei pentru munca și rezultatele obținute și încheie printr'un apel călduros adresat absolventelor ce a nu uita institutiunea unde și-au căpătat educația.

Dl. av. H. Gherner din partea școalei Cultura, face câteva considerațiuni generale asupra noilor îndrumări ce trebuesc date școalelor.

Azi, copiii trebuesc îndreptați spre câmpul muncei practice. Astfel cum au lăcut soc. Steaua, Ort, Reuniunea Femeilor Israelite, care au creat școli de meserii și ateliere. Se impune neaparat și pentru băeți crearea unei școli de meserii.

Continuând Dl. Gherner, aduce mulțumire Corpului Didactic în frunte cu Directorul Elișca care își împlinesc cu dragoste și devotament misiunea de dascăli ; D-lui Ing. Leon Brill care este adevăratul părinte al școalei, precum și instituțiunilor și publicului care contribuie la întreținerea școalei.

Urmează executarea programului unde copiii s'au arătat foarte bine pregătiți și împărțirea premiilor.

ASISTENT

Misterul unei cruci din pădurea M-rei Neamțu

Cum se poate întîmpla o „minune"

Pe un copac din pădurea M-rei Neamțu, un drumeț a văzut o cruce la o înălțime de 6 metri.

Svonindu-se că ar fi vorba de un semn ceresc, au venit la copacul cu pricina numeroși pelerini să se închine.

Făcându-se cercetări s'a constatat că acuma câțva ani un pădurar a încrustat pe copacul în chestie semnul crucii.

De atunci copacul a crescut și crucea făcută de pădurar s'a înălțat și mărit în dimensiune.

Așa se explică faptul că semnul crucii a fost găsit la o înălțime așa mare.

Intâmplarea dela Nemț însă ne arată cum se pot întâmpla „minunile" în zilele noastre.

Activitate educativă

în sectorul Mitropoliei al org. Naț-Țărăniste

La sediul sectorului Mitropolie al org. Naț-Țărăniste din Iași a avut loc aseară o ședință sub președinția d-lui Gh. Colcea.

S'au pus în discuție diverse probleme actuale hotărându-se apoi ca în tot timpul vacanței clubul sectorului să nu-și suspende activitatea ci să lucreze pe tărâmul educativ.

In acest scop s'a hotărât organizarea unei serii de conferințe, desbătându-se toate problemele politice-sociale etc.

Conferințele se vor ține în fiecare Marți la sediul Clubului din Str. Mărzescu.

Fruntașii partidului vor da concursul acestei opere educative, a cărei inițiativă lăudabilă o are d. Colcea. Rep.

x DR. BRENER specialist mamoș, boli de femei. Cons. 2—6 d. a. Str. Banu.

Oseminte de peste 100 ani descoperite la Copou

Parchetul a fost înștiințat că la proprietatea d-lui plut. Acatrinei din Copou, cu prilejul unor săpături făcute s'au găsit două schelete omenești.

Cercetările au stabilit că osemintele datează de peste 100 ani.

Parchetul a ordonat înhumarea lor.

SEDIUL PRINCIPAL IAȘI :

Providența-Duff

Str. Ștefan cel Mare 36

Cronica sportului

Subotica - Textila 4-1(2-1)

Vizita echipei iugoslave, Subotica, a frânt o sumedenie de prejudecăți care an dearândul, au ținut în loc ascensiunea sportului ieșan.

Incă odată, s'a dovedit că o echipă bună, atrage spectatori serioși, adică plătitori, putându-se astfel acoperi cheltuielele ce le necesită, aducerea unei echipe superioare.

Ceace până eri, era ceva irealizabil, pentru conducătorii sportului local, azi a devenit realitate. Organizarea unui match mare și încă într'o zi de lucru, a reușit pe deplin,

Și încă ceva, cei peste 1000 spectatori, au demonstrat că ieșenii sunt dornici de matchuri mari. Deaceia spunem, că jocul Suboticei, a fost de bun augur și a deschis orizonturi noui, sportului ieșan.

*

Deși organizat în pripă, matchul Subotica (jugoslavia)-Textila, a stârnit interesul meritat. Ieșeni cari n'au fost pela parcul sportiv de ani de zile, au fost eri prezenți. Și n'au regretat de fel, plecând satisfacuți. Sârbul Serdunici, a arătat clasă de internațional, marcând de trei ori. Bogagici, a pecetluit scorul de 4—1. Textila a înscris punctul de onoare în primul mitan, prin Pocal. Jocul a fost extrem de spectaculos, și oaspeții au arătat lucruri frumoase.

Până în minutul 86-scorul era 2-1; cu toată superioritatea jugoslavilor, se credea că jocul se va termina astfel, dar oaspeții își arată valoarea și marchează imparabil în minutele 88 și 89.

In ansamblu, echipa jugoslavă, a desfășurat un joc minunat, stimulați fiind de rezistența opusă de ieșeni. D-l Irimescu a condus bine.

*

Mâine are loc, pe terenul Macaby o reuniune de Wolley ball.

SEMM.

Imobile din Iași scoase în vînzare de creditori

Banca Națională a cerut Tribunalului local să dispue scoaterea în vânzare a imobilelor proprietatea fabricei „Casinca" din str. Zugravi No. 41 și 47.

Fabrica „Casinca" are de plătit băncii Naționale datorii în sumă de 12 milioane lei.

Tribunalul a fixat termen de judecată.

Deasemeni s'a cerut scoaterea în vânzare a imobilului din str. Vasile Lupu proprietatea d-lui M. Herșcovici.

Imobilul este cerut în vânzare de către creditorul M. Ionescu din str. Tataraș.

x *Dr. Iuliu Ghelerter*, medic de spital, balneolog, consultă în timpul sezonului la *Stănic-Moldova*, Vila Danate.

Bal la Ungheni

Duminică 12 Iulie are loc la Ungheni sat un frumos bal organizat de școala primară Ungheni-Români.

Organizatorii și-au dat toată silința pentru a pregăti asistenței o seară plăcută de amuzament.

Balul are loc în saloanele fostei vămi din halta Ungheni.

x SALARIILE CLERULUI. — De ieri a început plata salariilor clerului. Părintele protopop Vasile Chirica invită pe cucernicii preoți din județul Iași să se prezinte la protopopie, spre a-și ridica salariile pe lunile Aprilie, Mai și Iunie.

Față de modul cum se achită salariile, preoții din orașul și județul Iași, aduc mulțumiri protopopilor Dumitru Ciolan și Vasile Chirica, care depun o muncă intensă pentru satisfacerea tuturor.

DURERI DE CAP, ORICÂT DE CHINUITOARE, ORICÂT DE GRELE ALUNGĂ IMEDIAT

NOVAL

Antinevralgic cu efect sigur și nevătămător.

Cereți la farmacii cutii originale.

AERODROMUL AVIAȚIEI IAȘI

Duminică 12 Iulie 1936

orele 11 dimineață - f. precis

GRANDIOS

MEETING DE AVIAȚIE

sub patronajul

Aero-Club Regal Român

Intrarea G-rală 10 lei

Mijloace de transport : tramvae, autobuze speciale

Bufetul : Stoicescu

SFATUL NOSTRU ZILNIC

Pantofi de vară

din piele, pânză și cauciuc, cu prețuri pe jumătate găsiți numai la „TEGRA"

STR. CUZA VODĂ 69

ULTIMA ORĂ

Întoarcerea d-lui Titulescu, în legătură cu situaţia politică internă ?

Situaţia după congresul liberal. — Remanierea nu este actuală

Bucureşti 10.— Dl. N. Titulescu a părăsit aseară localitatea Montreux şi va sosi mâine în Capitală.

Ziarul „Curentul" anunţă că întoarcerea ne şteptată a ministrului de externe

Dl. N. TITULESCU

este pusă de unele cercuri în legătură cu situaţia politică internă.

D. Titulescu va avea la Bucureşti importante întrevederi politice.

Remanierea nu-l actuală

Bucureşti 10.--Cercurile guvernamentale desmint svonurile despre o apropiată remaniere, în urma congresului liberal.

Remanierea, declară aceste cercuri, nu este actuală.

Aplanarea neînţelegerilor dela liberali

Bucureşti 10. — Cercurile liberale susţin că după congresul general a partidului s'au aplanat toate neînţelegerile din diferitele organizaţii liberale.

Astfel la Ilfov, unde se ştie că există două organizaţii, au fost admişi la Congres, cinci delegaţi din partea d-lui Niculescu Dorobanţu şi cinci din partea d-lui Petre Ghiaţă.

De asemenea d-l Ghiaţă a fost ales în comitetul central executiv.

Încă o victimă a incidentelor din Capitală

A murit şi un agent de poliţie

Bucureşti 10. -- In incidentele întâmplate acum două săptămâni în Capitală, a fost grav rănit şi agentul judiciar Victor Rătescu.

El a fost transportat la spital, dar cu toate îngrijirile date a încetat eri din viaţă.

La fel s'a procedat şi cu organizaţia sectorului de verde de unde au fost primiţi câte trei delegaţi din partea d-lor Alexandrescu-Rigo şi Matac, între cari era un vechi conflict.

Cititi „Opinia"

Petrache Lupu se prezintă M. S. Regelui

Suveranul va fi invitat să participe la punerea pietrei fundamentale a bisericii din Maglavit

Craiova 10.— In şedinţa de eri a comitetului dela Maglavit, s'a hotărât ca fondul de două milioane jumătate, realizat dela pelerini, să fie utilizat pentru construirea unei biserici la Maglavit.

Petrache Lupu va veni la Bucureşti în ziua de 25 August însoţit de câţiva membri a comitetului şi se va prezenta în audienţă M. S. Regelui.

Petrache Lupu va invita pe Suveran să participe la solemnitatea punerei petrei fundamentale a bisericei din Maglavit.

ARDELENII CONTINUA ACŢIUNEA

Intrunirea dela Abrud.—Pregătirea manifestaţiei dela Alba-Iulia. - D. Mihalache lansează manifestul către ţară

Bucureşti 10.—Naţional-ţăranişti ardeleni continuă acţiunea începută prin întrunirea dela Vinţul de Jos, Astfel, adunarea dela Abrud a fost

D. IULIU MANIU

fixată pentru ziua de Duminică 26 Iulie.

In afară de d. Iuliu Maniu, care va face la Abrud noi şi interesante declaraţii politice, va lua cuvântul şi d. Mihai Popovici, demonstraţia căpătând astfel un caracter oficial din partea partidului naţional-ţărănesc.

S'au început deasemenea pregătiri în vederea marei demonstraţii care va avea loc la Alba-Iulia, la începutul lunei Septembrie.

Propaganda pentru această manifestaţie va fi deschisă în adunarea dela Abrud.

Manifestul către ţară

Bucureşti 10. -- Duminică va avea loc la Dobreşti sub preşedinţia d-lui Ion Mihalache o importantă consfătuire a mai multor fruntaşi naţional-ţărănişti.

Dl. Mihalache va da citire cu acest prilej manifestului, pe care partidul naţional-ţărănesc îl va adresa curând ţării.

Căldura în America

New York 10. — In 27 de state din America, căldurile extraordinare au făcut peste **două sute de victime.**

Pagubele pricinuite recoltei ating cifra de trei sute milioane dolari.

Valul de căldură se întinde.

Ciclistii români au abandonat

Paris 10.—In a treia etapă a turului Franţei, la Metz cei trei ciclişti români Mormocea, Hapciuc şi Ţapu, au sosit cu cinci minute mai târziu după închiderea controlului. Din această cauză ei au trebuit să abandoneze, rămânând în afara turului.

Un tânăr ieşan s'a înjunghiat iubita în curtea bis. Bărboi

Drama de astă noapte

Un asasinat monstruos s'a comis astă-noapte în localitate. Un trecător a găsit în curtea bisericei Bărboi, o tânără în nesimţire, care avea numeroase răni pe faţă şi corp.

Pietonul a anunţat sergentul din post care a transportat victima la spital, unde medicii i-au dat îngrijirile necesare.

In acelaş timp, poliţia fiind informată asupra crimei a întreprins cercetări.

S'a stabilit că victima se numeşte Emilia Brahamar a din str. Costachi Negri 30. Aceasta era în legături de dragoste cu tânărul Andrei Prajiaschi din str. Florilor.

Din unele informaţiuni căpătate de anchetatori, reese că în ultimul timp Emilia Brahamar şi Andrei Prajiaschi s'au certat.

Aseară ei s'au întâlnit în curtea bisericei Bărboi, unde după un violent schimb de cuvinte, tânărul a scos un cuţit, înjunghiindu-şi iubita. Apoi criminalul a dispărut.

Intr'un tufiş din curtea bisericei Bărboi a fost găsit cuţitul cu care s'a comis crima.

Starea victimei e gravă.

Ancheta poliţiei continuă.

Rep.

Ploaie cu gândaci în Capitală

Bucureşti 10. — Aseară a căzut asupra Capitalei o adevărată ploae de gândaci.

Străzile au fost acoperite cu un strat gros de gândaci. La început publicul s'a speriat, deoarece un asemenea fenomen nu s'a mai petrecut de mult în Capitală.

Căldura a atins eri în Capitală 51 grade la soare.

Din cauza măsurilor luate de primărie împotriva fabricelor de ghiaţă, Capitala a fost eri complect lipsită de ghiaţă.

Spitalele, sanatoriile şi farmaciile şi restaurantele au resimţit mult această lipsă.

Se practică jocurile de noroc în centrul Iaşului

Destăinuirile unui denunţ, semnat de o „soţie disperată"

Autorităţile locale au primit un denunţ semnat „o soţie disperată", în care se arată că la o mare cafenea din centrul Iaşului, se continuă jocurile de noroc.

Denunţătoarea anonimă arată că barbatul ei care e funcţionar public e atras de câţiva indivizi în acea cafenea, unde pierde adeseori toată leafa.

Dar în acea cafenea vin şi alţi funcţionari publici, cari ar putea să joace şi pe banii publici pe cari îi mânuiesc.

„Soţia disperată roagă să ia urgente măsuri.

Intr'un moment de disperare — îşi încheie dânsa denunţul,—mă voi împuşca, lăsând în voia soartei doui copilaşi nevinovaţi.

S'a deschis o anchetă, pentru a se vedea dacă denunţul e întemeiat.

REP.

Str. Brătianu 82
vis-a-vis de str. Mărzescu
Cumpăr bijuterii
Aur dinţi 140 lei gramul

Ştiri poliţieneşti

MISTERIOASA DISPARIŢIE A UNUI IEŞAN

La poliţie s'a înregistrat o reclamaţie din partea femeii Elena Chesil din str. Pojărniciei. Aceasta arată că soţul ei anume Ştefan Chesil, maistru lemnar la compania de pompieri din str. Pojărniciei, a dispărut de câteva zile de acasă.

Femeia bănuieşte că Ştefan Chesil a fost asasinat.

Se cercetează.

Urmărire cu focuri de revolver

Un poliţist a arestat ieri pe cunoscutul răufăcător Dumitriu Gheorghe zis Caşcal, surprins asupra unui furt în Piaţa Halei. In timp ce era dus la poliţie Gh. Caşcal a reuşit să fugă. Poliţistul l-a urmărit, trăgând asupra lui şase focuri de revolver.

In cele din urmă, hoţul a fost din nou prins şi dus la poliţie.

Incendiu

Un incendiu s'a declarat astă-noapte la brutăria Simionovici din str. Brăteanu 150. Au sosit imediat pompierii, cari au reuşit să localizeze incendiul.

CONTRAVENŢIE.— Poliţia locală a încheiat proces verbal de contravenţie la legea orarului de muncă, d-lui S. Sacagiu, proprietarul unui magazin de coloniale din str. Cizmăriei 39.

REP.

x D. avocat Gh. Tutoveanu fost deputat a demisionat eri din partidul naţional-creştin.

In acest sens d-sa a trimis o scrisoare d-lui prof. A. C. Cuza.

x S'au pus în vânzare biletele pentru meetingul aviatic care are loc Duminică dimineaţă ora 11.

Funcţionează astăzi şi mâine următoarele ghişee : Braşcu, Socec şi Colectura Campus şi Bassa (colţ cu str. Banu).

x Jabouri, gulerase, modele noi, preţuri eftine, la magazinul „COMOARA".

x UNGUENT PRESERVATIV cel mai bun mijloc pentru a combate şi împedica propagarea şi molipsirea boalelor infecţioase (lumeşti). La farmacia Werner—Iaşi. 19

x Reţineţi lozul dv. DIRECT a „Colectura Oficială" din str. Lăpuşneanu No. 41 (vis-a-vis de Hotel Palace), (Naţionala).

x Siropul fosfotanic Dr. Ratianu aprobat de Consiliul Sanitar Superior, se recomandă cu mare succes copiilor lymfatici, anemici, scrofuloşi şi rachitici pentru purificarea şi regenerarea sângelui, înlocuind Untura de Peşte. Nu produce jodism. Depozit Farmacia Dr. Ratianu, str. Cuza-Cuza Vodă 48.

Doamna
Dr. C. Parhon Ştefănescu
Medic Primar al Spit. Socola
Boale nervoase şi ale glandelor cu secreţiuni interne
Consult. 2—4 p. m.
Strada I.G. Duca No. 16
(fostă Muzelor)

INFORMAŢIUNI

x *O mare întrunire publică.*—Pentru comemorarea celui care a fost mare luptător şi conducător sionist, Th. Herzl, va avea loc Duminica 12 Iulie a. c. ora 10 dim. dimineaţă în sala Orfelinatului Evreesc, o mare întrunire publică, la care vor lua cuvântul fruntaşii sionişti locali şi conducătorii diferitelor instituţii

Seara la Strand—Canotaj Bufet—Jasz—Radio—Dans.

Joia, Sâmbătă şi Duminică seară, muzică militară pe insulă.

Intrarea generală lei 6

x D. dr. Bulău, inspector general sanitar, a sosit în localitate, venind din inspecţiile făcute la spitalele din jud. Botoşani.

D-sa va continua inspecţiile, în cursul săptămânei viitoare la spitalele din jud. Bacău.

x Ni se aduce la cunoştinţă că elevul despre care s'a scris eri în articolul „Pe marginea bacaloreatului", nu este dela liceul internat ci dela liceul Laurian din Botoşani. Deasemeni că, d. director Th. Bădărău nu a făcut înaintenţie pentru elevul obraznic.

x Ancheta asupra ciocnirei din Staţia Buhăeşti, despre care ne ocupăm în altă parte a ziarului nostru, a stabilit vinovăţia mecanicului Todiraşcu care avea ordin să oprească trenul însă n'a ţinut samă de semnale.

x Inainte de a pleca la băi cereţi un abonament la „Opinia".

ORA 12

Bestial asasinat la Cernăuţi

Cernăuţi 10.— Bandiţi necunoscuţi au pătruns în locuinţa comerciantului Iacid Taube din com. Şărăuţi, în etate de 75 ani. Ei l'au ucis pe comerciant, după care au jefuit locuinţa furând suma de 20 mii lei.

Patriarhul Miron în Belgia

Bruxelles 10.-- Patriarhul Miron al României şi suita sa, a sosit la Bruxelles.

In gară a fost întâmpinat de membrii legaţiei române.

Canicula în Bucureşti

Bucureşti 10.—Un val de căldură neobişnuită s'a abătut asupra capitalei.

Azi dim. la ora 9 termometrul indica 31 grade la soare şi 21 la umbră.

DIVERSE

Chişinău 10.-- Primul comisar al parchetului militar, consumând apă gazoasă i s'a făcut rău.

Medicii au constatat o intoxicare, deoarece sifonul era otrăvit. S'a deschis anchetă.

Bucureşti 10.—In procesul nenorocirei de a Cotroceni, s'a continuat în cursul dimineţii, rechizitoriul d. procuror Stoenescu.

*

Bucureşti 10.—Azi noapte s'a efectuat în Capitală o puternică razie, cu care prilej s'au efectuat 2000 de arestări.

Paris 10. — Guvernul francez a lansat un mare împrumut intern.

De astăzi au început subscrierile.

Grădina
Pomul Verde
Ultimele 3 reprezentaţii
ASTAZI VINERI
Dr. Paul Baratoff
în marea sa creaţie
MOŞKE HOZER
Sâmbătă 11 Iulie
D-zeul răzbunărei
Duminică 12 Iulie
ultima reprezentaţie
Şmatăs

Dr. Albert Ficler
Medic-Şef de spital în Bucureşti, consultă la
BAILE VATRA-DORNEI
STR. REG. FERDINAND 40
peste drum de Farmacia „Steaua"

S'au pus în vânzare biletele pentru meetingul aviatic de Duminică ora 11 dimineaţă la:

Braşcu
Socec
Campus şi Bassa
(colţ str. Banu)

Preţul 10 lei

100.000
LOTERIA DE STAT
COLECTURA OFICIALA
Birouri în toate oraşele — sedii principale: Bucureşti — Cluj
Colectura Rurală a Oficiilor P.T.T.
distribuirea lozurilor la sate prin factori poştali.
Miercuri 15 Iulie Loteria începe să împartă
NOUA SERIE DE MILIOANE
In patru clase se vor semăna peste ţară 77.917 câştiguri, în valoare de 289.132.196 lei. Nu puteţi lua parte la revărsarea aceasta de noroc, dacă nu aveţi în buzunar un loz al Loteriei cumpărat dela
COLECTURA OFICIALĂ

Instiinţare

Marea Colectură Naţională DACIA biroul de desfacere Banca Emanoil Marcovici Str. Ştefan cel Mare 15, roagă clienţii cărora le-a rezervat lozurile norocoase, să le ridice cât mai curând posibil.

Aceasta din cauza lipsei de lozuri ce le resimte

Marea Colectură Naţională
„DACIA"
Biroul de desfacere
Banca Emanoil Marcovici
Str. Ştefan cel Mare, 15

P. S. Remitem şi în provincie contra sumei de Lei 200.— printr'o cerere pe c. p.

ANUL XXXII No. 8777

ABONAMENTE

Lei 350 . . . . pe un an
„ 180 . . . . . „ 6 luni
„ 90 . . . . . „ 3 „
„ 1000 . . Instituții publice

ATELIERELE TIPOGRAFICE
IAȘI. — STR. LAPUȘNEANU 37

Telefoane: Redacția 391; Administrația 394; Serviciul de noapte 367

1 LEU

OPINIA

Ziar popular cotidian

DUMINICA 12 IULIE 1936

OPINIA SERIA 66-a

PREMII Gratuite BON No. 43

Incă un partid!

sau înc'o bâtă și-o cămașă

Toată lumea știe desigur că treburile merg anapoda în țara noastră, fiindcă nu avem destule partide.

S'au mai găsit, nu e vorbă, români inimoși ca al de d. Brudariu, cari să mai înjghebe câte un partid, dar... tot n'ajung.

S'au dus vremurile de altă dată, când nu găseai în toată țara decât două grupări politice: conservatorii și liberalii. Din rezultanta acestor două forțe se năștea conduita politică.

Acum trăim vremuri grele și de aceia căutăm să le bravăm prin politică.

Facem politică la toartă și oriunde se întâmplă.

Ținta oricărui român care se respectă e să fie șef și mai ales șef de partid.

Trei oameni să fie cu cu el cu tot în partid, dar el să fie șef.

Să țină și el întruniri prin sate, să înșire și el gogoși țăranilor creduli și să fie trecut la gazete cu poza cât mai mare sub declarațiile asupra „soartei guvernului".

Și la drept vorbind nu e mare lucru să-ți faci partid, după cum nu e greu să-ți găsești lozincă și partizani, din cei dați afară din alte partide.

Cum nu-ți convine ceva, sau te-ai certat cu partizanii, faci repede o proclamație către țara și... gata partidul.

Nu mai departe citim în gazete că în Basarabia a luat ființă un nou partid.

Programul și directiva politică va veni mai târziu, după ce probabil se vor mai orienta fericiții părinți ai noului născut.

Dar ce interesează programul? Cine te întreabă în ziua de azi de program?

Te întreabă atât: *„Ai speranță să pui cât mai repede mâna pe „putere"?*

Și dacă da, îți curg partizanii de nu ești bucuros de ei.

Inregistrăm faptul și ne bucurăm că au început și basarabienii să se deștepte. Adică de ce numai Ardealul să nască tot soiul de partide, iar Basarabia să stea impasibilă?

Mai ales că anul acesta n'a prea fost așa secetă și ogoarele basarabene au rodit bogat.

Omul dacă are ce mânca, poate face politică în toată voia.

Deocamdată, ceia ce e sigur în urma acestui eveniment, e că vom avea o nouă culoare politică de cămașă și un nou sistem de bâtă electorală.

Fiindcă la noi așa se face politică: *cu cămașa și cu bâta.*

AUREL LEON

Cursa motociclistă din Germania

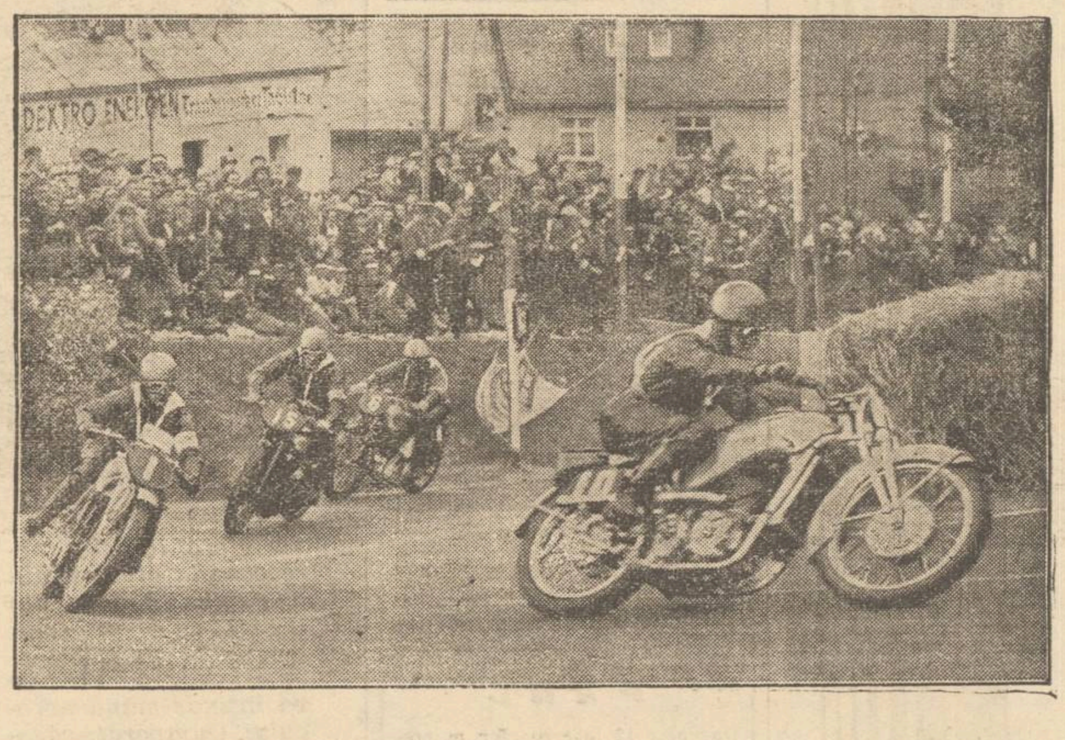

In fața a peste 200.000 spectatori s'a desfășurat la Hohenstein-Ernsthal (Germania) cea mai mare cursă motociclistă din lume.

Câștigătorii marelui premiu european au fost 3 motocicliști englezi.

Clișeul nostru reprezintă o interesantă fază a acestui concurs internațional.

Din toată lumea

Un turist original

Ne-a vizitat la redacție turistul romîn Francis Popovschi, din Cernăuți, care plecînd de acasă în anul 1932 a vizitat toate țările Europei, culegînd autografe.

Popovschi are în albumul său semnăturile tuturor capetelor încoronate și șefilor de stat din Europa. De asemenea, la locul de cinste, are autograful Papei.

Originalul turist ne povestește că mai ușor se ajunge în străin tat la un ministru, decît în România la un ajutor de primar.

Cel mai lesne, a obținut autograful Ducelui Mussolini, care primește personal pe fiecare și acordă solicitatorului 3 minute.

In Spania, glob-troteur-ul nostru a fost întrebat dacă România vine în Asia Mică.

De la Iași, originalul turist va pleca și în alte orașe culegând autografe dela diferite personalități.

De remarcat că el călătorește tot timpul pe jos,

Pentru musafiri nepoftiți

Anglia este țara unde se comit cele mai multe spargeri.

In prezent se fac experiențe la Londra, cu un sistem ingenios de a înștiința poliția, când o locuință e călcată de hoți.

In timpul absenței locatarilor, toate ieșirile apartamentului sunt legate prin fire electrice formând un circuit închis. Cea mai mică tentativă de spargere provoacă un scurt circuit și pune în mișcare un disc de gramofon care dă alarma și înștiințează cea mai apropiată centrală telefonică.

Singurul inconvenient al acestui ingenios dispozitiv e că costă prea scump: vre'o 90 mii de lei!...

Politicianismul

Se cunoaște cazul de la Buzău Comisia de bacalaureat din orașul d-lui ministru al școlilor, a înțeles să facă examen strict, obiectiv. Și datorită acestui criteriu, au fost respinși la bacalaureat câțiva feciori ai unor fruntași politici buzoieni.

Faptul a supărat pe șefii guvernamentali. D. prefect și d. primar în persoană, au venit la școala respectivă, au apostrofat pe membrii comisiunii și au rupt tezele.

Până acum n'am auzit să se ia vre-o măsură legală impotriva oficialității rebele.

In definitiv, domnii dela Buzău au fost în tradiție. Politicianii au acaparat totul în țara românească, și n'au întimpinat nici o împotrivire. Ei înțeleg deci să ordone și notele la examenile de bacalaureat. Sistemul favoriților și stăruințelor a intrat de mult și în școală. Deci, politicianul e în dreptul lui să caute a dirija, totalmente, și rezultatele bacalaureatului.

De ce să rămie bacalaureatul curat, dacă politicianismul a viciat totul; absolut totul?

Aceasta-i logica firească din Societatea noastră cu mentalitatea medievală...

Pe cuvânt de onoare!...

Se știe că celebrul gangster american, Al. Capone, își ispășește actualmente pedeapsa de 11 ani, în închisoarea din Alcatraz, aproape de San Francisco.

Faimosul deținut a adresat decurând Curții superioare americane, o cerere de punere în libertate provizorie.

Al. Capone își dă cuvântul de onoare, că nu va căuta să dispară.

Bine'nțeles că cererea faimosului bandit a fost respinsă, deoarece cuvântul de onoare al lui Capone nu prezintă destulă garanție...

Șobolanul criminal

Ziarul „Universul" relatează o întâmplare curioasă petrecută la Cernăuți.

Locuitorului Guzinschi fiindu-i cald, s'a dus în beciu să se odihnească pe o laviță. După puțin timp, omul a adormit.

Deodată, Guzinschi s'a trezit din somn, fiind apucat de dureri groaznice în gât.

Un șobolan de mărimea unei pisici îi sfâșiase beregata.

Plin de sânge și îngrozit de cele întâmplate, Guzinschi alergă la medic după ajutor.

Aviz celor cari caută răcoare în beci!

După congresul liberal

Ins ârșit, după îndelungi frământări, partidul dela cârma țării și-a ținut congresul pentru a ratifica șefia d-lui Dinu Brătianu și a „aclama" pe d. Gh. Tătărescu, secretar general „cu atribuții lărgite".

Cu toate acestea, impresia generală e, după chipul cum s'a desfășurat congresul, că d. Gh. Tătărescu a eșit învins și deci, s'a dat deplină satisfacție șefului.

Punctul de vedere al d-lui D. Brătianu a triumfat, încât armonia din sinul partidului pare să fie numai aparentă.

Dealtfel dovada cea mai vie este ironia fină cu care l-a recomandat șeful partidului pe șeful guvernului, prin cuvintele: *„In ce privește realizările făcute în ultima guvernare, cine mai bine decât elocința primului nostru ministru le poate expune"?*

S'ar putea întâmpla—o simplă supoziție nefericită—că tocmai convocarea congresului să fie o indicație că guvernul se consolidează la putere în vederea... apropiatei opoziții.

Se pare că anumite evenimente interne, sosirea d-lui Titulescu în țară din cauza divergenței guvernului în chestiile externe, etc., vin în ajutorul supoziției noastre.

Dar, se naște o întrebare pe care am mai pus-o și altă dată. Ce-a câștigat țara în urma acestui congres? Evident nimic! Sau mai bine zis a pierdut enorm.

Pentru căpiteniile dela cârmă, preocupați de luni de zile de aranjarea situațiilor ce le dețin în partid, în mod fatal nu există preocupări și de biata noastră țară.

Interesele partidului au fost și sânt mult mai mari decât acele ale țării, încât, e dela sine înțeles, că numai de conducerea serioasă a țării nu le-a păsat guvernanților.

De aici se desprinde o învățătură: numai partidele unitare pot realiza guvernări folositoare pentru țară.

Iată încă un adevăr, pentru ce partidul național-țărănesc, în situația în care se află, nu poate fi un bun guvern.

Valentin Gr. Chelaru

Cezar Papacostea: gînditorul

de PROF. N. V. BARAN

III.

Gânditorul

Din lucrările de specialitate toate luate din lumea elenică se desprinde o concepție aparte—*sui generis*—.

S'a dedicat pe de-antregul gândirii platonice, a tradus nu mai puțin de 7 *dialogi* dintre cei mai frumoși și din punct de vedere estetic și din punct de vedere al gândirii, reunindu-i în 3 volume. A studiat întreagă evoluție filosofică a lui Platon. Era autorul care îi convenia și care se potrivea minunat cu structura lui sufletească.

Din traducerile făcute, deci din contactul direct cu filosoful Platon, și-a însușit modul de a gândi, de a vedea, de a simți și de a raționa sistematizându-și cugetarea.

A căpătat chiar *expresii platonice* în exprimare; „cu necesitate...", ba bine că nu..., se poate...., da, așa stau lucrurile..., învederat..., cum de nu..., fie și aceasta cum zici..." într'o discuție cu el nu se putea să nu-ți introducă și vre-o frântură de frază platonică...

Avea o deosebită plăcere când îți vorbea în spiritul lui Platon... Gândirea lui s'a format astfel din opera lui Platon, nu din tratate, ori studii... Și nu toată filosofia platonică l-a pasionat cu lumea utopică a ideilor, esența divina a tuturor lucrurilor. Il preocupa mai ales aceată esență a lucrurilor, cauza lor primordială, pe care o obținea cu ajutorul *dialecticei* (arta de a raționa metodic și de a stabili adevăruri universal valabile). „Ea compară realitățile comunicate prin simțuri, le consideră în ce au comun și permanent, și le raportează la o cauză independentă și separată, la un principiu care există în sine" — care este Ideia. Ea alcătuește o lume aparte „o realitate eternă și adevărată, singura realitate, care nu poate fi nici explicată, nici măsurată decât cu ajutorul unui principiu superior, un principiu de unitate și desăvârșire „numit *Idee* — eidos — (imaginea geometrică a figurilor)", afirmă Cezar Papacostea în „Platon vol I" pag. L, în introducere.

Acel principiu primordial — deci cauza extra — mundană a lucrurilor, conține atributele desăvârșirei; nu-i degrevat, nici creiat, nu se schimbă nu se istovește, ci e veșnic.

Continuarea în pagina 2-a

Au venit căldurile

Căldura nu ne persecută numai pe noi.

Și în Turcia, lumea caută să se răcorească pe orice cale, deoarece termometrul inregistrează o caniculă cum n'au văzut de mult malurile Bosforului.

Clișeul nostru îl înfățișează pe însuși capul statului otoman, Kemal Ataturc, care se răcorește într'un bazin de înot din Istambul.

Bine înțeles că însoțitorii săi sunt polițiști ce veghează la paza conducătorului destinelor Turciei.

Populația țării noastre, pe naționalități

In urma recensământului populației din anul 1930, s'a constatat că sunt în Țara noastră:

Românii 12,980,107 locuitori, Unguri 1,426,187, Germani 740.173, Evrei 722,120, Ruteni, Ucrainieni 577,696 Ruși 415,219, Bulgari 361,060, Țigani 270,795, Turci 126.371, Găgăuți 108.318, Cehi, Slovaci 54,159, Poloni 54.159, Sârbi, Croați 54.959, Tătari 18.053, Greci 18.053, Albanezi sub 18.000, Armeni 18.000, Huțani 18.000, Alte neamuri 54,159 locuitori.

Deci, dintr'o populație de 18.034 788 locuitori, 12.980.107 sunt Români, iar 5.054 681 alte naționalități. Sau, la o sută de Români sunt 39 de minoritari.

Astăzi, situațiunea este oarecum schimbată, deoarece populația țării noastre este de aproape 19 250.000 locuitori.

GH. D. ȚICĂLOIU

Câte-va impresii

de WRATISLAVIUS

Dr. Paul Baratof

- O revedere -

In toiul arșiței lui Iulie și în mijlocul unei apatii generale, un om, o mare personalitate artistică, a reușit să ne scoată din indiferența în care de luni de zile ne-au împins mediocritatea și banalul brumei de viață teatrale ieșană.

A revenit în mijlocul nostru vigurosul actor *Dr. Paul Baratoff*. Atât titlul D-sale academic cât și formula de politețe, le scrim aci, quasi à contre-coeur. Pentru că în gândirea noastră sună coacis—dar extrem de elocvent: *Baratof* Pur și simplu.

Cuvântul acesta ne evoacă nu numai o siluetă uriașă și cu zâmbet de copil, dar încep să se perindeze înaintea ochiului viu al amintirii proaspete, un șir întreg de chipuri unul mai pregnant decât celelalte și cu brazde adânci în sufletul nostru.

Prin *Baratof*, prin arta lui extrem de impresionantă noi l'am văzut întâia oară pe *Iankl Șepsovici* (din capodopera lui Asch: *Dumnezeul răzbunării*). L'am văzut, am suferit cu el și acum ne stă încă viu în fața ochilor. Tot așa „der *Chazer*, der *Schweiger* der *Vater*" și ceilalți.

Există vre-unul din spectatorii acelei serii prime, care nu împărtășește aceiași simțire? Eu mă'ndoesc. Sau, el are sufletul sterp, neaccesibil suferinții semenului său lovit de oameni și soartă. A acelui semen quintesențial, pe care *Baratof* îl plasticizează atât de vibrant și armonic totuși zguduitor chiar când e sobru, impunător, când e mut și petrificat, ca o stâncă uriașă.

Așa simt eu arta lui *Baratof* și cu aceste reminiscențe mi-am îndreptat pașii, pentru a'mi completa galeria cu o figură nouă—cu aceia a lui *Hinkeman*. Ori-cât îl știam de precis din citirea operei lui *Toller* (asupra căruia poate va veni curând prilejul să scrim mai pe larg) dar unde sufere comparație imaginea păstrată, cu monumentul gigantic al plasticizării lui *Baratoff*... Sărmanul Hinkeman! Câtă revoltă gâtuită, cât amar refulat și câtă „tendresse" în vlăjganul, care până mai eri era prototipul forței, a abnegației și a curajului, omul adorat de femei și iubit cu fanatizm de toți ce'l înconjurau—în fabrică și'ntârgul întreg. Pentru-că știuse să și'i facă prieteni pe toți, omul „fără frică sau prihană".

Până în ziua când o fărâmă de schijă, dintr'un obuz rătăcit pe câmpul de luptă și trimis cine știe de ce ins necunoscut, îl distruge pe *Hinkeman*. Nu'l omoară fiziceș-te, nu. Dar îi omoară bărbăția, îl emasculează. Un uriaș, cu mușchi de oțel și...clapon. Insurat cu o femeie tânără și iubitoare, care'l așteaptă fremătând de dragoste și... în loc revine „eunucul", cum îl porecliseră camarazii din spital.

Soția se sinucide, la fel și Hinkeman.

Nu cunosc un discurs mai elocvent în contra sălbătăciei războiului, ca paginile lui *Toller* și nu știu, dacă vre-un alt artist îl poate plasticiza mai pregnant, decât actorul *Baratof*.

La acestea se mai adogă încă un moment— ba o serie de momente, care trebuesc și ele relevate.

Baratof a poposit de astă dată în mijlocul unei cete de colegi săraci, care luptă din greu pentru o bucată de pâne.

Ei bine, e adânc impresionant, ce repede și cu cât instinct artistic ei s'au grupat în jurul aceluia care i-a pus în fața unui repertor nu tocmai uzitat în România și mai puțin pe scena rudimentară a unei „grădini", chiar când e vorba de istorica „La Pomul Verde", leagănul teatrului evreiesc, *Goldfaden*, *Mogulescu* etc. etc.

De aceia, când i-am aplaudat călduros, eu am vizat nu numai pe *Baratof* marele actor, ci și pe d-na *König*, pe *Iohievscki*, *Sadigursky* și cum i-o mai fi chemând pe ceilanți acoliți devotați și cu tot sufletul în slujba artei marelui lor camarad, tragedianul de imensă anvengură *Doctor Paul Baratof*, a cărui revedere — în noua postasă, în aceia a lui Hinkeman, ne-a zguduit cu aceiași elementară putere, ca și celelalte strălucite creații ale sale. Pe care, desigur că voi căuta să le revăd în seria de spectacole anunțate pentru zilele curente.

WRATISLAVIUS

LOTERIA DE STAT
COLECTURA OFICIALA

BUCUREŞTI-CLUJ ŞI TOATE ORAŞELE ŢARII

COLECTURA RURALĂ
A OFICIILOR P. T. T.

DISTRIBUIREA LOZURILOR
PRIN FACTORI POŞTALI

Organizaţie vastă, punctuală, norocoasă dispunând de mari cantităţi de lozuri cu numere foarte variate.

A plătit sute de câştiguri importante în cele patru clase ale Loteriei a 10-a.

Va plăti mult mai mult jucătorilor săi, în Loteria 11-a de vară.

UN SFAT BUN ESTE
să vă cumpăraţi lozul dela
COLECTURA OFICIALĂ
sau la sate dela factorii poştali

*

Loteria de Stat — tragerea clasei I-a
MIERCURI 15 IULIE

In regiunea Copou S'A REDESCHIS
cunoscuta grădină de vară
FLORICA
complect renovată şi asortată modern. Muzică, gratar, pui la frigare, vinuri alese. *Preţuri moderate.*
Localul cel mai răcoros la 4 minute de capătul tramvaiului Copou.

Şeli şi Dr. Marcu Segal
roagă rudele şi prietenii lor a lua parte la celebrarea ceremoniei religioase a primului lor născut

PAUL

Duminică 12 Iulie ora 5 p. m. precis, in locuinţa lor din str. Ştefan cel Mare 68

Lăsaţi totul deoparte

BATE LA UŞE TRAGEREA CLASEI I-a A LOTERIEI DE STAT.

Orice afacere, orice treabă o puteţi face şi mai târziu. Lozul trebuie cumpărat însă **imediat.** *In momentul tragerii trebuie să-l aveţi în buzunar. Altfel, să nu vă gândiţi la noroc. Norocul e legat de loz.*

PRIN URMARE,

MAREA COLECTURA NAŢIONALA
DACIA
vă oferă lozurile norocoase la oricare din birourile sale din Capitală şi ţară.
DACIA
vă întinde mâna norocului. Cumpăraţi-vă lozurile cel mai târziu până în ziua de 14 Iulie.

LOTERIA DE STAT
NUMAI
MAREA COLECTURĂ NAŢIONALĂ — DACIA — MAREA COLECTURĂ NAŢIONALĂ
ADUCE NOROC
REPREZENTANŢE IN TOATĂ ŢARA

SERVICII DE MASA PRIMIŢI GRATUIT în luna Iulie la „Cristal“

FOTO - MIMOSA
STR. CUZA VODA 7
îşi serveşte onorata clientelă:
CONŞTIINCIOS
PROMPT
ARTISTIC
CONVENABIL
Lucrări de laborator impecabile

Lozuri norocoase! numai la
AGENŢIA PRINCIPALA „HALA“
OSCAR WEISS
A COLECTUREI MILIONARILOR
Gh. Stănoiu *din Bucureşti*
unde a eşit lozul cel mare de
6 MILIOANE cu No. 18.409 s. I

AERODROMUL AVIAŢIEI IAŞI
Mâine dimineaţă
orele 11 precis **GRANDIOS**
MEETING DE AVIAŢIE
sub patronajul
Aero-Club Regal Român
Intrarea G-rală 10 lei
Mijloace de transport: tramvae, autobuze speciale
Bufetul: Stoicescu

Cezar Papacostea: gânditorul

(Continuare din p. I-a)

Iată cât de subtil, de concis şi de elocvent argumentează pluralitatea lumii: „Ideia creează. Indivizii — oamenii iau câte ceva din PRINCIPIUL OM, din ideia om: unul ia talentul, altu frumuseţea, altul devotamentul... etc...şi fiecare om in viaţă realizează câte ceva din ideia om (căci aceasta e plină şi îmbelşugată cu toate frumuseţile şi perfecţiunile posibile...). Participarea fiecăreia din ideile lumei supra-sensibile este contactul dintre cele două lumi; numai prin participare se face posibilă existenţa lumii imperfecte de aci“. Din aceste puţine rânduri, lesne se poate vedea cum filosofează doi gânditori: gânditorul Platon şi gânditorul Papacostea. Primul este ideia, iar al doilea întruchiparea ei.

Atât de iscusit şi de măiestrit a expus teoria utopică ideistă a lui Platon, s'a confundat şi s'a absorbit aşa de mult cu însuşi gândul şi concepţia marelui cugetător elen, încât nu poţi osebi unde filosofează Elenul sau Românul!...

De aici rezultă pentru noi că Papacostea a propovăduit clasicismul nu într'un mod pasiv, ci l'a înţeles şi l-a trăit intens.

Pentru cercetătorul lui Papacostea va fi greu să facă osebirea între cei doi, care merg mână în mână cu gândirea.

Şi în expunerea concepţiei ideiste se urca din ce in ce tot mai sus, mergea spre locaşul lumii perfecte şi neintinate, ordonând şi subordonând conceptele. Ajunge in ordine ascendentă până la cea mai ne-mijlocită ideie, care n'atârnă de nimeni „suficientă în sine şi prin sine“ —cum zicea el—ideia *Binelui*, principiul existenţei şi essenţei, D-zeu în filosofia platonică.

Exemplică minunat amorul filosofic, concepţia sufletului şi a trupului, precum şi nemurirea sufletului, ştiinţa, morala platonică, politica filosofică... etc.

Cezar Papacostea prin viaţa trăită, prin gândul lui sănătos şi trainic, prin sentimentele împărţite aşa de generos, prin desvoltarea conceptelor filosofice, prin dedicarea cu trup şi suflet culturii elene, va rămâne pentru noi Românii o mare figură şi un neîntrecut admirator a lui Platon.

PROF. N. BARAN

(Urmează Papacostea literatul)

INFORMAŢIUNI

x CORDOANE CASTOR modele noi preţuri pe jumătate la „COMOARA“.

x Mag. *Cuibul Păsărilor* din str. I. C. Brătianu anunţă că în curând va reface şi reorganiza magazinul asortându-l în genul marilor magazine universale. 2

x *Doctorul A. Aberman* consultă boli de copii, boli interne, intre orele 8—9 a. m. şi 3—7 d. a. Str. I. C. Brătianu 30 (colţ cu str. George Enescu).

x KOLA GRANULAT tonic reconstituant al sistemului muscular. Preparat de Farmacia Werner—Iaşi. 20

x Reţineţi lozul dv. DIRECT la „Colectura Oficială“ din str. Lăpuşneanu No. 41 (vis-a-vis de Hotel Palace), (Naţionala).

BANCA MOSES IURIST cumpără carnete de ale Primei Soc. de Economie Iaşi.

La dureri de cap DALIN

Mâine seara tot Iaşul se va distra minunat la Balul organizat de Uniunea Grafică din România Circ. XX Iaşi în saloanele şcoalei Steaua

Comercianţii şi industriaşii ieşeni şi-au expus doleanţele în ultima şedinţă dela A.C.I.

La sediul Asociaţiei comercianţilor şi industriaşilor ieşeni (A. C. I.) s'a ţinut o importantă şedinţă, sub preşedenţia d-lui senator N. Gheorghiadi, la care au participat fruntaşii comerţului şi industriei ieşene.

Vorbitorii au atacat sistemul prin care se percep impozitele la Iaşi. Astfel unii bogătaşi care nu şi-au plătit impozitele de ani de zile nu sunt siliţi de către fisc la plata lor. Micii comercianţi şi industriaşi sunt însă şicanaţi şi urmăriţi pentru sume ridicole.

Deasemeni se protestează şi contra modului cum unii dintre agenţii fiscali înţeleg să-şi facă datoria, brutalizând uneori pe contribuabili. Se cer măsuri şi intervenţii la cei în drept.

„Realizările“ Lunii Iaşilor

In continuare cuvântătorii arată că „Luna Iaşilor“ din primăvara acestui an nu a dat roade, deoarece nu s'a făcut propagandă şi nici autoritatea care trebue să sprijine pe comercianţi, Camera de Comerţ, nu a făcut intervenţiile necesare pentru a apăra clasa care o reprezintă.

Se arată apoi rezultatele lune obţinute de „Luna Bucureştilor“ care a atras toată provincia în capitală. Oratorii au cerut o atenţie mai mare, pentru „Luna“ ce se va organiza în toamnă la Iaşi.

Se va organiza apoi „târgul ieftin“ cu mărfuri expuse în mijlocul oraşului, iar la expoziţia din Copou, se vor aduce produse industriale din toată Moldova.

Se protestează apoi contra faptului că unele organe ale Camerei de Muncă îşi exagerează misiunea, aplicând amenzi comercianţilor pentru vini imaginare. Astfel poliţia într'o Duminică anunţase că e voe să se ţină în acea zi magazinele deschise, iar Camera de Muncă prin reprezentanţii ei a încheiat procese verbale de contravenţie

D. senator N. Gheorghiadi

arată că doleanţele comercianţilor şi industriaşilor vor fi satisfăcute, iar în ce priveşte procesele de contravenţii d-sa roagă să fie anunţat la timp, întrucât se înscrie ca apărător al celor în cauză.

Şedinţa se încheie printr'o manifestaţie de simpatie, făcută d-lui senator Gheorghiadi de către comercianţii şi industriaşii ieşeni.

AL. VIFOR

x Durerea de bătături te enervează şi te indispune. Remediul îl găsiţi în preparatul „ANTICALUS“ soluţie şi pomadă care alină durerile şi desfiinţează bătăturile. Depozit Farmacia Dr. Ratianu str. Cuza Vodă 48.

Frumoasă serbare religioasă

dată de bis. Barnowschi

Duminică 12 Iulie ora 3 d. a, va avea loc o frumoasă serbare religioasă în sala Teatrului Bejan (Râpa-Galbenă), dată în folosul bis. Barnowschi. Părintele Petru Chirica, va vorbi despre:

„Datorii mari în ceasul de faţă“

Va urma un bogat program religios-moral. Se va juca piesa morală:

„Răstignirea“ în patru acte

Bunii creştini sunt invitaţi a lua parte şi a-şi da cu drag obolul lor

Informaţii

x *Cine are nevoie de preparaţii serioase în vederea examenelor de corigenţe, admiteri, bacalaureat, etc. să se adreseze pentru informaţii, la redacţia ziarului nostru.*

x ADMINISTRAŢIA DE CONSTATARE MIXTA IAŞI. —Aduce la cunoştinţa tuturor proprietarilor de autovehicole, că Ministerul de Finanţe a acordat şi de astă dată un termen de una lună, adică până la 1 August 1936, pentru achitarea impozitului pe automobile pe trimestrul Iulie 1936.

După expirarea acestui termen, se vor dresa acte de contravenţie, tuturor acelor proprietari care vor fi găsiţi cu acest impozit ne achitat.

x D. H. Grünberg fiul cunoscutului comerciant ieşan d. Maier Grünberg şi-a luat cu succes licenţa la şcoala de nalte studii comerciale din Bucureşti.

Tânărul licenţiat a fost viu felicitat de comisiunea de examinare.

x *Ori unde plecaţi: la ţară, la munte, la mare, etc., cereţi să vi se trimeată „Opinia“.—Abonament lunar 30 lei.*

Studenţii din cercul „Mihail Eminescu“

au format echipe regale pentru propăşirea satelor.— Duminică începe activitatea

Cercul studenţesc ieşean „Mihail Eminescu“ încă de acum 3 luni a solicitat prin preş. Şt. Berechet preş. de onoare a cercului Fund. Regele „Principele Carol“ înfiinţarea unei echipe Regale studenţeşti ce să activeze în jud. Iaşi la Prisacani.

M. S. Regele a aprobat această echipă. In urma intervenţiei d-lui C. Ifrim inspector al Fundaţiei, dl. prof. Gusti a hotărât ca echipele basarabene Olăneşti (Cetatea Albă) Păpădeni (Bălţi) Ignătei (Orhei) Cuhureşti (Soroca), Colibaşi (Cahul) Tocuz (Tighina) precum şi Buciumeni (Tecuci) Prisacani (Iaşi) să fie formate din stud. Universităţii Mihailene delegând pentru aceasta pe dl. Belloiu, Preşed. Cerc. stud. ieşan „Mihail Eminescu“.

La Prisacani secţia medicală va fi sub conducerea Institutului de Higienă al d-lui Prof. dr. Slătineanu ce activează de mai mult timp în această direcţie în Prisacani. D-nia sa a delegat pe d-l dr. Streten cu conducerea acestei secţiuni. Conducerea secţiei culturale o va avea domnul Nicolae Popescu absolvent al Facultăţii de Teologie din Chişinău, a secţiei sociologice Dl. Belloiu care va fi şi şeful echipei; ai secţiei agronomice d. ing. Untu, secţia gospodăriei d-ra Falibaga, secţia educaţiei fizice dl. Brudea Petre precum şi o secţie a medicinei veterinare.

Ultimele echipe au plecat în comunele respective azi dimineaţă.

Intrunire a „Frontului Românesc“, sub preşedinţia d-lui prof. P. Dragomirescu

La locuinţa d-lui căpitan Leonte, a avut loc o întrunire, bine populată, a „Frontului românesc“.

Intrunirea a fost animată şi prin prezenţa a unui număr de liberali din sectorul Ţicău-Brătianu, cari părăsind organizaţia guvernamentală, s'au înscris în partidul de sub şefia d-lui Vaida, şi a numeroşi membri ai „Frontului românesc“ în frunte cu d-nii dr. Alexandrescu, maior Bonciu, av. Lascar Tărăbuţă, av. Calistru, prof. Pascaru şi ing. Căileanu.

Intrarea în sală a d-lui P. Dragomirescu, a fost primită cu ovaţiuni.

D. Dragomirescu a vorbit asistenţei despre d. Vaida şi principiile după care se conduce partidul „Frontul românesc“.

Fruntaşul ieşan a fost îndelung aplaudat.

DAN

Dr. S. Streitt
fost asistent al Clinicelor urinare din Viena şi Berlin
Specialist în Boli şi Operaţii Genito-urinare
(Rinichi, Beşică, Prostată, Genitale)
Cistoscopie, Uretroscopie
Cons. 3—8 p. m.
Iaşi, Str. A. Panu 7
(lângă Şcoala Steaua)

LUNI: Toată lumea la

OCAZIUNI EXTRAORDINARE în Mătăsuri

IAŞI

Strada Cuza Vodă No. 83
(Pa'atul Braunstein)

GALLIA

GALAŢI

Strada Domnească No. 25

Meetingul aviatic de mîne dimineaţă

Soseşte şi escadrila roşie - Participarea d-lui comandor Andrei Popovici. Ultimele pregătiri

Mâine dimineaţă la ora 11 pe aerodromul flotilei de aviaţie se va desfăşura grandiosul meeting aviatic organizat sub controlul şi auspiciile „Aero-Club—Regal-Român".

Programul va fi executat de aşii sburători români, anunţaţi de noi la timp.

In cursul după amiezii de azi celebrul pilot locot. Const. Abeles va evolua cu avionul I. C. A. R. deasupra Iaşului svârlind o chemare către ieşeni, cari sunt invitaţi la meetingul de mâine dimineaţă. Ceilalţi aviatori programaţi vor sosi Duminică dimineaţă la ora 8. La acelaşi ora va sosi şi faimoasa escadrilă roşie, sub comanda comandorului Pantazi precum şi cel mai mare avion de curse al ţării „Fahrman" cu care ieşenii vor putea face sboruri de agrement.

Paraşutistul Ionel Fernic

In vederea meetingului soseşte astă seară cu acceleratul de Bucureşti, d-l comandor Andrei Popovici, secretarul general al „Aero-Clubului-Regal-Român" de sub preşedinţia activă a M. S. Regelui Carol II-lea.

Distinsul oaspete va fi primit în gară de capii autorităţilor locale.

Tot astă seară şi cu avioanele de mâine dimineaţă sosesc din Bucureşti un număr important de ziarişti pentru a urmări fazele meetingului care se anunţă a fi cel mai important din câte s'au organizat până în prezent în ţara noastră.

Comitetul de organizare a terminat lucrările de pregătire. Mâine dimineaţă de la ora 8 linia P. Unirei—Abator va fi deservită de vagoane cari vor circula din cinci în cinci minute; de cele 4 autobuze ale Uzinei precum şi de o staţiune fixă de taxiuri cu un tarif oficial, redus.

Biletele de intrare, astăzi se pot obţine la: „Socec" „Braşcu" şi colectura „Campus şi Bassa".

Mâine dimineaţă dela ora 8 vor funcţiona la intrarea dela Aerodrom 10 case speciale de desfacerea biletelor.

Autorităţile poliţieneşti au luat măsuri de pază şi de ordine.

Conducerea meetingului pe teren o va avea d. comandor Stavrescu delegat special de Aero-Club.

Toţi ieşenii şi-au dat întâlnire mâine dimineaţă la aerodrom. Vor avea rarul prilej de a urmări progresul la care a ajuns aviaţia autohtonă şi de a admira arta sburătorilor noştri, a căror faimă a trecut de mult graniţele ţării.

REP.

Reclamaţie împotriva unui croitor

D. Moscu Cojocaru proprietarul cunoscutului atelier de cămăşi „Moscu" din str. Lăpuşneanu 43, a reclamat autorităţilor poliţieneşti că încredinţând croitorului I. Segal din str. Costachi Negri 42 marfă în valoare de 20.000 lei spre a-i confecţiona cămăşi, acesta nici nu a efectuat comanda şi nici nu a restituit marfa.

Se cercetează.

Intrunirea plenului Comunităţii Israelite

S'a aprobat o cotă Sp. Dr. Ghelerter

Plenul comunităţei Israelite s'a întrunit aseară. Adunarea a ascultat cu simpatie raportul d-lor Ionel Fruhling şi M. Duff, cu privire la situaţia spitalului de copii dr. Ghelerter.

Autorii raportului omagiază activitatea colegiului medical al spitalului, în frunte cu d. I. Fruhling şi al epitropiei, în frunte cu d. Isac M. Moscovici şi opinează a se acorda spitalului de copii suma de 140.000 lei anual, plătibilă în rate lunare şi garantată prin veniturile ce la societatea „Sacra".

Adunarea a aprobat şi ratificat propunerea.

MAREA COLECTURĂ AURORA

PENTRU CLASA I-a A LOTERIEI A 11-a (tragerea la 15 Iulie) LUAŢI-VĂ LOZURI dela AURORA

sedii principale şi birouri de desfacere în toate oraşele din ţară.
Este organizată pe o bază cu totul nouă de distribuire a lozurilor, după

SISTEMUL BRAZILIAN

BIROURILE MAREI COLECTURI

AURORA

ţin contact permanent cu fiecare jucător, din orice localitate a ţării şi anunţă jucătorilor, la domiciliu, TOATE CÂŞTIGURILE, chiar şi cele minimale.

SEDIUL PRINCIPAL IAŞI:

Providenţa-Duff

Str. Ştefan cel Mare 36

Faceţi-vă cura zilnică la Strand sau veniţi numai să-i priviţi pe acei ce înţeleg să-şi îngrijească în mod raţional sănătatea, făcând plajă, duşuri, înnot, canotaj şi tenis. In urmă veţi proceda la fel.

O moaşă din Iaşi

învinuită că a provocat moartea unei femei, cu un tratament greşit

D. Petru Marin din str. Măcelari 3 a prezentat parchetului o gravă reclamaţie în contra unei moaşe din localitate.

Reclamantul pretinde că soţia sa Eugenia care a decedat acum câteva zile ar fi fost victima unui tratament greşit aplicat de moaşa Balaban, în urma unui avort a acestuia.

D. Marin pretinde că moaşa ar fi făcut soţiei sale nişte injecţii care au determinat sfârşitul funest.

Soţul victimei cere organelor judiciare să dispue o anchetă declarând că se constitue parte civilă cu suma de 300 mii lei.

Parchetul a dispus cercetări.

Cronica Sporturilor

LIGA DE EST A INAINTAT

un memoriu Consiliului Federal

Astăzi, pe terenul Macabi, match de wolley-ball inter club

Demisia d-lui cpt. Toporăscu, a impresionat oficialii şi în cele din urmă, i-a îndemnat să şi precizeze atitudinea, faţă de Biroul Federal. In acest sens, comisia Ligei de est, a întocmit un detailat memoriu care a fost înaintat Consiliului Federal, instanţă superioară Biroului.

Concluziile memoriului sunt în aşa fel redactate, încât adoptarea lor de către Consiliul Federal, va da câştig de cauză păgubaşului, adică Victoriei c. f. r. Iaşi. Delegaţii ieşeni, vor susţine memoriul cu dovezi care vor face senzaţie.

Macabiştii reiau astăzi reuniunile de wollei-ball, mult gustate de sportsmanii ieşeni. Intre timp, se spune că alb-albaştrii au antrenat intens, punând la punct două echipe în rotaţie, care vor debuta astăzi după amiază pe terenul Macabi din str. Mârzescu.

Matchul începe la ora 6 p. m. şi va opune două echipe de seniori.

SEMM.

Doleanţele negustorilor

zarzavagii şi fructari,

expuse de preşedintele breslei lor

Printre oratorii de la şedinţa festivă urmată de banchet a Sindicatului Alimentar, care a împlinit doi ani de existenţă, a fost şi d. Marinoiescu, preşedintele Breslei zarzavagiilor şi fructarilor.

In discursul său preşedintele breslei a formulat doleanţele acestor negustori în două puncte:

1) Să se orânduească de autorităţi ca toţi acei ce fac comerţ de zarzavaturi şi fructe în pieţe sau în afară de pieţe, să aibă firme comerciale în regulă, stârpind astfel concurenţa neloială.

Ţărănimea producătoare să fie liberă a-şi desface produsele, dar pentru o bună reglementare a acestui comerţ, ar fi de dorit ca ei să vândă de la 7 seara până la 10 dimineaţa, urmând ca în restul zilei să poată vinde şi comercianţii cari plătesc chirii, impozite şi tot felul de taxe.

In acest sens, negustorii în cauză au înaintat un memoriu Primăriei, cerând să li se dea posibilitatea câştigării minimului de existenţă.

REP.

Informaţiuni

x D. ministru Victor Iamandi şi parlamentarii care au luat parte la congresul liberal, s'au reîntors azi dimineaţă la Iaşi.

x Marţi 14 Iulie ora 11 dim. va avea loc la Prefectura de judeţ, şedinţa delegaţiei permanente a organizaţiei liberale de Iaşi, va asista şi d. ministru Victor Iamandi.

x Am relatat despre la mosu raid în formaţie proectat de ofiţerii Regimentului 6 Roşiori din Bălţi.

Acest raid a fost fixat pentru luna Octombrie a.c. şi va fi parcurs pe distanţa Bălţi—Iaşi—Varşovia (Polonia) într'o lună de zile.

Unul dintre participanţi, ne roagă să arătăm că acest raid nu este pus — deocamdată — sub patronajul nimănui.

In vederea acestui raid, îndrăzneţii participanţi fac zilnic antrenament.

x *Meetingul de aviaţie ce va avea loc Duminică dimineaţa, va putea fi urmărit în perfecte condiţiuni de vizibilitate de la Strand.*

In adevăr, s'a constatat că din tot cuprinsul oraşului, Strandul prezintă orizontul cel mai larg.

Pe de altă parte, dat fiind că acelaş Strand prezintă cele mai preferate atracţii —aşii noştri vor evolua— ca de obiceiu—de preferinţă deasupra plajei şi lacurilor ieşene.

x Tusa şi Răguşeala în Bronchitele gripale dispar repede cu *Pastilele de Eucalipt Benzomentolate Dr. Ratianu* aprobate de Consiliul Sanitar, Superior. Indicate în toate afecţiunile pulmonare, laringite, astmă, desinfectează plămânii, uşurează respiraţia. Depozit Farmacia Dr. Ratianu, Iaşi, Vodă 48.

x Festivitatea împlinirii a unui an dela fuziunea celor două grupări politice, în urma căreia a luat naştere Partidul Naţional-Creştin, va avea loc Marţi 14 Iulie a. c. în sala „Sidoli".

Vor participa şefii de organizaţii din toată ţara, actuali şi foşti deputaţi, în frunte cu d. prof. A. C. Cuza, preşedintele suprem al partidului, şi prof. Gh. Cuza, secretarul general al partidului.

x Mâine, Duminică 12 crt. orele 10 dimineaţa se va ţine în sala „Camerei de Muncă" şedinţa de breaslă a muncitorilor croitori, convocată de Sindicatul Muncitorilor din îmbrăcăminte, iar după masă la orele 4 se va ţine în „Casa Poporului", o şedinţă de breaslă, unde sunt chemaţi toţi muncitorii din industriile Îmbrăcămintei Textile şi Pielărie, fiind la ordinea de zi discuţiuni importante.

Pentru respectarea

orarului şi a repauzului duminical

Şedinţa dela Asoc. Funcţionarilor

La sediul Asoc. funcţionarilor particulari s'a ţinut Mercuri seara o şedinţă la care au luat parte numeroşi funcţionari.

S'a luat în discuţie măsurile ce sunt de luat pentru a obliga autorităţile să vegheze la o mai strictă aplicare a legilor repauzului şi orarului.

S'a hotărât organizarea unor echipe cari să facă razii la întreprinderi, semnalând pe patronii contravenienţi.

La discuţii au luat parte d-nii C. Haidei, M. Rapaport, Mayer, etc.

E cert!
Câştigul cel mai bun
Il obţineţi prin
Colectura „NOROC BUN"
Str. Ştefan cel Mare 16

Această colectură a plătit până astăzi cele mai mari câştiguri eşenilor:
LEI 8.000.000 cu No. 59218
„ 1.000.000 „ 44043
„ 1.000.000 „ 231779

SUCURSALA IAŞI
Str. Lăpuşneanu 16
(colţ cu str. Bann) Telefon 767

Agenţii speciale: la Parf. „Vulpea" str. Cuza Vodă 1
„Socola" str. Socola 33

Agenţii: Piaţa Unirei—Debit Popovici, Alexandri—Birou Maşini de scris, Cizmărie—Biroul Ozda, Hala—A. Panu 19 şi 39 precum şi în toate cartierele.

Provincie remitem la cerere.

Natalia Enăşescu şi D-rul Enăşescu au durerea să anunţe moartea iubitei lor surori

Agripina Maior Cerkez

Inmormântarea Duminică orele 17. Corpul depus în capela cimitirului Eternitatea.

DURERI DE CAP
ORICÂT DE APĂSĂTOARE, ORICÂT DE GRELE COMBATE SIGUR NUMAI
NOVAL
NU ATACĂ INIMA, NU IRITĂ RINICHII
Cereţi la farmacii cutii originale.

Gradina şi sala
CINEMA SIDOLI
ASTAZI
dela 3—12 noaptea, 2 grandioase premiere
cu preţuri excepţionale de vară
18 şi 8 lei
Mătuşa lui Charley
cu Paul Kemp, Ida Wust, Sybille Schmitz şi Jesie Vihrog
Al doilea film
Puterea destinului

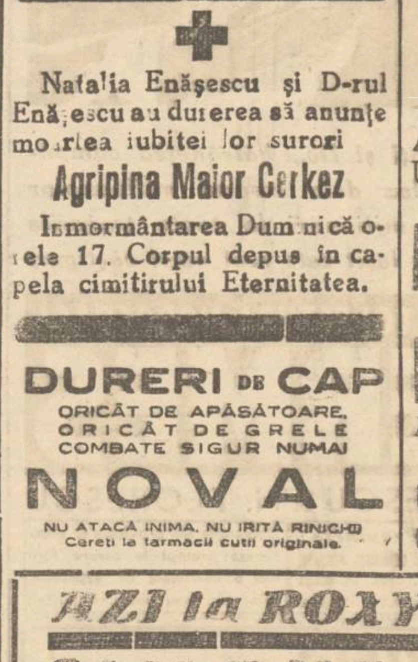

Pomul Verde
Ultimele 2 reprezentaţii
ASTAZI Sâmbătă
Dr. Paul Baratoff
în marea sa creaţie
D-zeul răzbunărei
Duminică 12 Iulie
ultima reprezentaţie
Şmatăs

AZI la ROXY
SIMONA
triumful cinematografiei moderne
una din cele mai reuşite realizări franceze cu
MARY GLORY şi JEAN MURAT
Al 2-lea film
Lacrimi de paiaţă
cu celebrul JOSEPH SCHMIDT
Miky Maus şi Pathe Nathan complectează programul

Colectorul Milionarilor

este și rămâne tot

GHEORGHE STĂNOIU

IAȘI PIAȚA UNIRII 17

IAȘI PIAȚA UNIRII 17

Preferat de Toată Țara Românească — LIPSCANI 83-85 (PIAȚA SF. GHEORGHE) — ¼ LEI 800-½ 400-¼ 200 — Provincie mandat (cec) postal sau ramburs

ULTIMA ORĂ

Conflictul dintre d. Titulescu și guvern

Ministrul de externe nemulțumit de acțiunea politică tolerată de guvern. Amânarea concediilor ministeriale.

București 11.— Dl. N. Titulescu a intrat în cursul nopței în țară, fiind întâmpinat de de d. Savel Rădulescu, subsecretar de stat la externe.

Imediat după sosirea în Capitală, d. Titulescu va fi primit în audiență de M. S. Regele. După amează va avea loc o întrevedere între primul ministru și ministrul de externe.

*

In legătură cu sosirea d-lui Titulescu, în cercurile politice, circulă tot felul de svonuri, cari în momentul de față nu sunt controlabile.

Din ziarele din Occident s'a putut vedea că d. Titulescu a avut de luptat la Geneva cu o atmosferă foarte grea.

„Dimineața" apărută azi în Capitală dă următoarele amănunte asupra nemulțumirei d-lui Titulescu: „Contrastul dintre politica d-lui Titulescu, consecventă cu politica tradițională a României, și acțiunea politică pe care guvernul a tolerat-o, a trebuit să provoace în mod fatal neadevărat în svonul că dl. Titulescu ar avea intenția să ceară lămurirea acestei contradicții dintre politica oficială externă și cea oficioasă internă".

DL. N. TITULESCU

*

In întrevederile pe care d-l Titulescu le va avea azi cu factorii importanți din guvern se vor discuta punctele divergente care au format obiectul unui schimb de telegrame între ministrul de externe și primul ministru.

*

Eri după amează a avut loc o lungă întrevedere între d-nii Tătărescu și Dinu Brătianu. Discuțiile au gravitat în jurul întoarcerei d-lui Titulescu și a hotărârilor pe care urmează să le ia consiliul de miniștri.

meriri la aliații și prietenii României.

Este deaceea poate ceva

D-l Titulescu rămâne în țară numai câteva zile

D-l Titulescu va rămâne în țară numai câteva zile, pentru a raporta Suveranului asupra situației internaționale și spre a lămuri divergența dintre d-sa și guvern.

Săptămâna viitoare d-l Titulescu părăsește țara, plecând la Cap Martin spre a-și petrece vacanța.

*

Din cauza situației politice concediile ministeriale au fost amânate.

Unii miniștrii care intenționau să plece în concediu îndată după congresul liberal, rămâne deocamdată în Capitală.

*

După consiliul de miniștri de eri, doi importanții membri ai guvernului fiind întrebați ce este cu remanierea, au răspuns:

—„De asta ne arde nouă acum?".

Dl. Tătărescu va răspunde d-lui Maniu

Iar maniștii intensifică acțiunea. — Încep cele trei mii întruniri în Ardeal

București 11. — După cum am anunțat, ardelenii au hotărât să continue acțiunea la Vințul de Jos.

Duminica viitoare, 19 Iulie, încep cele trei mari întruniri în comunele Ardelene, care au de scop popularizarea discursului d-lui Maniu.

Aceste întruniri vor culmina cu marea manifestație dela Alba-Iulia.

*

In consiliul de miniștri viitor se va stabili programul activității guvernului în timpul vacanței. Se va hotărî ținerea unei noui serii de conferințe ministeriale.

Prima va avea loc la Cluj, cu care prilej dl. Tătărescu va răspunde declarațiilor d-lui Maniu dela Vințul de Jos.

*

Un fruntaș național-țărănist care l-a însoțit pe d-l dr. Lupu în recenta călătorie la Paris a declarat că vice președintele partidului național-țărănesc a luat contact cu personalitățile politice cele mai de seamă, în frunte cu d-nii Leon Blum și André Tardieu.

Fruntașul țărănist a adăugat:

„Conducătorii politicei Franței au deplină încredere în politica și acțiunea d-lui Titulescu ministrul de externe al României, dar nu au însă aceiași părere despre actualul guvern".

Ziarul „Adevărul" va publica astăzi în Capitală un senzațion l interview cu dl. mareșal Averescu.

Șeful partidului poporului va face o largă expunere asupra situației politice și asupra evenimentelor din ultimul timp.

Secretarul lui Stawiski asasinat

Paris 11. — Secretarul lui Stawiski, faimosul excroc Romaninos a fost eri asasinat într'o localitate din sudul Spaniei. Romaninos urma să intre zilele acestea în posesiunea unei fabuloase averi.

Sancțiunile împotriva Italiei

București 11.— Până acum au ridicat sancțiunile împotriva Italiei, Anglia, Cehoslovacia, Spania, Finlanda, Norvegia și Rusia sovietică.

Se însoară regele Angliei?

Paris 11.—Din Londra se anunță că în unele cercuri bine informate se afirmă că ar fi vorba ca regele Eduard al Angliei să se căsătorească cu principesa Alexandrina, a treia fică a regelui Danemarcei. Prințesa n'are decât 22 de ani.

Ravagiile căldurei

Cazuri de insolație la București In America 303 morți

București 11. — Valul de căldură continuă să facă ravagii în Capitală.

Eri s'au înregistrat 45 grade la soare. S'au produs numeroase cazuri de insolație.

S'a intervenit pe lângă instituțiile a căror funcționari au suferit leșinuri spre a fi scutiți 24 de ore de slujbă.

*

New York 11.—Căldura a făcut până acum în America 303 victime.

Azi se votează regulamentul pentru acordarea de pensii avocaților

Declarațiile d-lui senator Alfons Herovanu asupra congresului interparlamentar de la Budapesta

Eri s'a reîntors în localitate venind dela Budapesta d. senator Alfons Herovanu.

D-sa a făcut parte din delegația parlamentară română care a participat la congresul interparlamentar din capitala Ungariei.

Vorbind cu d-sa, d. Herovanu ne-a declarat că ungurii s'au întrecut în complezențe și curtuoazii pentru a face cât mai agreabilă șederea parlamentarilor străini.

Congresul a dezbătut probleme interesante și de actualitate.

Deabea reîntors la Iași, d. Herovanu a și plecat ieri la București pentru a participa la ședința festivă ce are loc astăzi dimineață la Uniunea generală a Avocaților.

La această reuniune se va discuta și vota regulamentul pe baza căruia avocații vor avea dreptul la pensii din partea Uniunei.

Fondurile de pensii, cumulate din timbrul de piedoarie introdus acum câțiva ani, însumă în prezent o cifră de peste 50 milioane lei. Ajungându-se la această cifră Uniunea poate trece la fapte.

Astăzi, solemn, regulamentul de acordare al pensiilor va fi votat.

— „Nu puteam lipsi la această ședință care este de mare importanță pentru breasla noastră",—a încheiat a ne spune d. senator Alfons Herovanu. REX.

Un tânăr ieșan se aruncă înaintea trenului dar este salvat

Pe când acceleratul București-Iași intra în gara locală, mecanicul trenului a observat că un tânăr s'a aruncat pe linia ferată. Bănuind că e vorba de o încercare de sinucidere, mecanicul a oprit garnitura la timp și „sinucigașul" a fost dus la poliție.

El a refuzat să facă vreo declarație, spunând numai că îl chiamă Ușer Goldștein și a domiciliază în str. Cuza-Vodă 37.

Au reînceput luptele între abisinieni și italieni

Londra 11.— In Abisinia a reînceput războiul. Eri au avut loc primele lupte între Abisinieni și Italieni după plecarea Negusului.

Războinicii abisinieni au dat o crâncenă luptă reușind să distrugă pe o mare întindere linia ferată Djibouti-Adis-Abeba.

De asemenea s'au dat lupte și între Adis-Abeba și Dessie.

S'au înregistrat numeroși morți și răniți atât de partea abisinienilor cât și din partea italienilor.

Se așteaptă noui atacuri din partea abisinienilor.

x Mâine, Duminică are loc la Munteni un parastas pentru odihna sufletului institutorului Iamandi, tatăl d-lui ministru Iamandi.

Va lua parte d. ministru V. Iamandi și fruntașii național liberali.

Astă seară La Phoenix Concertul d-nei Sarah Goldștein

Astă seară la orele 9 are loc în sala Phönix mult așteptatul concert al d-nei Sarah Goldștein cu concursul d-nei Rhea Silvia Grünberg și d-șoarelor Eveline Fränckel și Bianca Milian virtuoasa pianistă.

Concertul are loc în beneficiul școalei „Cultura".

Deci, diseară, cu toții la Phönix.

x Cărți de vizită comandați la „Opinia", Lăpușneanu 37.

x Eri a încetat din viață la București Alexandru Costescu, fost director general al căilor ferate.

x Tribunalul Ilfov a amânat pronunțarea în procesul d-nei Borcea pentru Marți 11 Iulie.

Partea civilă și apărarea vor pune concluzii scrise.

x „POLITICA" de astăzi după amează se ocupă despre demisia d-lui Titulescu, situația politică, jaf și farsă la Soc. Apelor, activitatea la Epitropia Sft. Spiridon, cronica rimată a săptămânei, etc.

x *Dl. și D-na S. Fălticeneanu* anunță nașterea fetiței lor Myriam.

Felicitările au loc Duminică 12 crt. str. Lăpușneanu 8.

ORA 12

Înfiorătorul sfârșit al unei doamne din Capitală

Bea spirt denaturat și apoi își dă foc cu benzină

București 11.— D-na Constanța Teodorescu din str. Mecet 58 și-a pus azi capăt vieței în împrejurări înspăimântătoare.

Suferind de o boală de nervi, doamna Teodorescu a încercat întâi să se sinucidă bând o cantitate de spirt denaturat.

Apoi ea și-a turnat pe corp o sticlă de benzină și și-a dat foc. Sinucigașa a încetat din viață.

Sosește Prințul Frederic de Hohenzolern

București 11. — Zilele acestea va sosi în țară principele Frederich de Hohenzolern, fratele regelui Ferdinand. Prințul va fi oaspetele Suveranului la Sinaia.

Ciclon la Galați

Galați 11.—O groaznică furtună s'a produs eri la Galați. Numeroase case au fost descoperite și arbori desrădăcinați. S'au înregistrat pagube și la societatea F. F. R.

Știri polițienești

Un furt îndrăznet s'a comis astă-noapte în șoseaua Holboca 6, la locuința d-lui Teodor Marcinschi.

— A fost arestat cunoscutul pungaș de buzunare C. Florea zis Lupușor, care a jefuit pe d-na M. Petrovici din str. Râșcanu 15.

Cetiți zilnic ziarul „Opinia"

Vă asigurați și Dv., bătrânețea cumpărând un loz dela izvorul milioanelor care face milionari la toate tragerile și unde au ieșit cele mai mari câștiguri

BUCUREȘTI
Centrala: Str. Lipscani 20
Sucursale:
Cal. Victoriei 30
Str. Academiei 3
Bul. Take Ionescu 1 (Ilfov)
Cal. Moșilor 219
Cal. Văcărești 34
Cal. Griviței 143
Cal. Griviței 214
Șos. Crângași 17

MAREA COLECTURA NOROCOASA
HERMES
B. HERESCU & H. FLORESCU

Sucursale Provincie: ARAD, CLUJ, CONSTANȚA, CERNĂUȚI, FOCȘANI, GALAȚI, IAȘI, PLOEȘTI, SIBIU, TG. MUREȘ
AGENȚII IN TOATĂ TARA

Comenzile din provincie se efectuează prompt la cerere fără nici o cheltuială de expediție, prin cec seu mandat poștal.

PROCURAȚI-VĂ IMEDIAT LOZURILE CLASEI I-a CARI AU FOST PUSE IN VANZARE

Sucursale Iași:
Lăpușneanu 45 Tel. 875
Anast. Panu 29
Agenții speciale:
Socola 29, Tg. Cucului, Tatarași 17, Piața Sft. Spiridon, Păcurari 108, Abator etc.

DOCTOR
SOLO SCHREIFEL
Specialist în
Boli de piele
Venerice, syfilis
Diagnostic precoce al syfilisului prin examenul ultramicroscopic
Diathermie
Raze Ultra Violete
consultații și tratamente
7—10 dim. și 2—9 seara
Str. Anastasie Panu 70
(vis-a-vis de Palatul Administrativ)

Str. Brătianu vis-a-vis de str. Mărzescu 82
Cumpăr bijuterii
Aur dinți 140 lei gramul

Mâine seara Serata Lucrăt. Tipografi

ANUL XXXII No. 8778

ABONAMENTE

Lei 350 pe un an
„ 180 „ 6 luni
„ 90 „ 3 „
„ 1000 Instituții publice

ATELIERELE TIPOGRAFICE
IAȘI. — STR. LAPUȘNEANU 37

Telefoane { Redacția 391 / Administrația 394 / Serviciul de noapte 367

1 LEU

OPINIA

Ziar popular cotidian

MARȚI 14 IULIE 1936

OPINIA SERIA 66-a

PREMII Gratuite BON No. 44

Iașii orașul amintirilor...

...și al străzilor murdare

E o poveste veche, tot așa de veche ca și cea a Iașilor, căci orașul acesta, nu păstrează decât amintirea unui târg moldovenesc de altă dată în care „colbul Eșilor" era nelipsit.

Dacă târgul de altă dată își avea totuș farmecul lui pitoresc, târgul nostru de astăzi este un oraș murdar, desgustător de murdar, cu străzi pline de praf sau de noroi, nemăturate cu lunile.

„Orașul amintirilor" te aduce la realitatea, care, de multe ori, te revoltă din cauza pasivității cetățeanului liniștit, gata să îndure pe spatele său gârbovit de timpuriu, orice povară nouă sau insultă.

Oare nu are dreptul bietul cetățean să ceară cârmuitorilor acestui oraș, uitat și de oameni și de Dumnezeu, ca să se îngrijească, în schimbul obolului ce-l dă fiecare, și de străzile lui murdare?

Ne-am ridicat și ne ridicăm și de data aceasta cu toată vehemența împotriva mentalității care domnește la Primăria locală.

Am spus-o și o repetăm și astăzi, cu aceiași convingere, că înainte de a se cheltui banii cetățenilor pentru alinierea străzilor sau expropierea diferitelor imobile, trebue să se asigure orașului o cât mai bună curățenie a străzilor, pietruind imediat orice desundătură și măturindu-l cu îngrijire.

Dacă conducătorii municipiului ar umbla pe jos ca toți muritorii urbei noastre și-ar da poate seama că mai ales în momentul de față Iașii se află într'un hal de murdărie nemaipomenită.

Faceți, bunăoară, o plimbare pe str. Carol sau Cuza-Vodă, treceți pe Păcurari, Toma Coza, Brătianu sau altă arteră principală (nu mai vorbesc de periferie!) și veți vedea mormane de pământ desundat de Soc. Telefoanelor, care stau acolo de câteva săptămâni fără ca cineva să se gândească că trebuiesc ridicate. Străzile au rămas nepavate, din cauza încetinelii și a primitivismului cu care se lucrează la instalarea automatelor, ploile torențiale au târât pământul peste pavaju bun făcând o mocirlă asemănătoare locurilor invicinate de porci, iar mocirla prefăcută pe căldurile actuale în praf umple ochii la prima adiere de vânt.

Fără nici o exagerare, Iașii de astăzi pot rivaliza, în ce privește murdăria străzilor, cu Iașii de altădată zugrăvit atât de minunat de pana cărturarului moldovean A. Ruso.

Noi am făcut progrese—e drept—în politică dar nu în gospodărie.

Ne place să ne credem occidentali, deși, am rămas la acelaș primitivism, de care cu greu ne debarasăm.

Valentin Gr. Chelaru

Serbarea de sfârșit de an a clasei Marelui Voevod Mihai

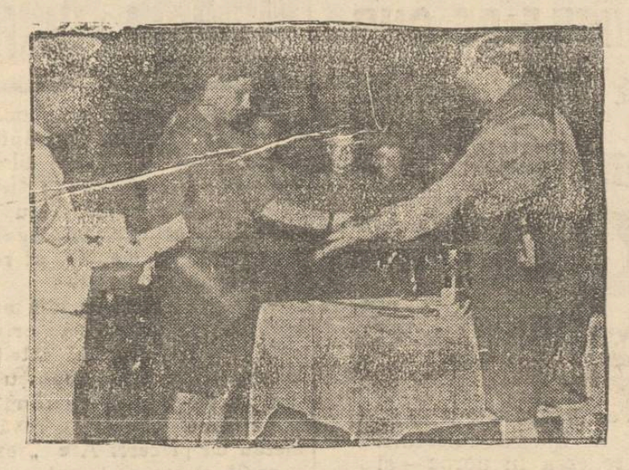

Foto „CAPITALA"

Precum se știe în parcul Palatului Regal de la Cotroceni, a avut loc serbarea de sfârșit de an a clasei Marelui Voevod Mihai, în prezența M. S. Regelui și a comisiei examinatoare, în frunte cu d. dr. Anghelescu.

Clișeile noastre înfățișează momentul când Suveranul înmânează Marelui Voevod premiul și un aspect al asistenței, în timpul serbării: Se observă în primele fotolii M. S. Regele și d. dr. Angelescu, ministrul instrucțiunii.

Din toată lumea

Străzi nebotezate

In dealul Copoului, în regiunea din jurul Expoziției, s'au orânduit gospodării frumoase și străzi pietruite. Toate bune, însă străzile acestui cartier nu sunt botezate. Deaceia se produc încurcături și confuzii.

Cetățeanul, pe care treburile îl duc prin aceste locuri, trebue să umble o zi și o noapte ca să nimerească o adresă.

Vrei să scri o carte postală unui cunoscut. Scrie dacă ai unde l..

Pare-ni-se că avem în Iași o Comisiune specială, însărcinată cu numirea străzilor. Dece n'o vedem la lucru..

Orașul visat!..

La Londra s'a ținut zilele trecute, congresul anual a Ligii contra zgomotului.

Membrii acestei asociații visează un oraș mare, în care automobilele înzestrate cu motoare fără zgomot, să circule liniștite ca niște gondole venețiene.

Străzile acestui tăcut oraș ar urma să fie pavate cu un material mai puțin sonor. Tramvaele să circule pe cale aeriană.

Liga contra zgomotului și-a mai exprimat dorința ca în cetatea visată, să dispară negustorii ambulanți, care împânzesc orașul cu țipetele lor.

Frumos, dar greu de realizat!...

Feme toreador

Toreadorii spanioli se văd amenințați în meseria lor, de concurența pe care le-o fac... femeile.

Reprezentantele sexului slab au dovedit că sunt destul de puternice ca să doboare tauri.

In orașul Bilbao (Spania) surorile Palmano au apărut în arenă luptându-se cu aceste periculoase animale.

Ele au uimit spectatorii prin îndrăzneala și extraordinara lor dibăcie. Te joci cu femeile..

Mizeria țaranului

Oficiul de studii de pe lângă Ministerul de Agricultură a întocmit de curând o statistică a animalelor domestice din țara noastră.

Constatările care se desprind din această statistică desvăluie starea nenorocită în care se află țaranul român.

„In 32,5 la sută din gospodăriile țărănești nu se găsește nici-o vacă cu lapte; 46,2 la sută din aceste gospodării nu au nici-o oaie, iar 48,1 la sută din familiile rurale, nu au un porc pe lângă casă".

Și conducătorii îi trag mereu cu „doctrina" și „programuri"...

Locuitorii Pământului

Biroul de muncă internațional din Geneva (Elveția) a publicat decurind o statistică din care reesă că pe tot globul pământesc, sunt 2041 milioane de oameni.

Cei mai mulți locuitori sunt în China, care numără 450 milioane de suflete. Urmează apoi India cu 395 milioane locuitori; Rusia Sovietică cu 166 milioane, Statele-Unite 125 milioane. Luxemburgul este cel mai mic stat din lume. De aceia are și cei mai puțini locuitori: 301 000.

Un instantaneu interesant

Foto „CAPITALA"

La congresul liberal, ce a avut loc Joi 9 Iulie, în sala „Aro din București, reporterii-fotografi au putut prinde instantanee interesante,

Dar desigur că cel care le întrece pe toate e momentul de mai sus, când d-nii Dinu Brâteanu și Gh. Tătărescu se îmbrățișează în aplauzele asistenței.

Cronica externă

Reîntoarcerea Habsburgilor întîmpină dificultăți?

Jocul politic al Italiei. Ce urmărește Ducele. Acțiunea Germaniei. Intre Anschluss și ocuparea Danzigului

Am relatat într'o cronică trecută rolul pe care l-a avut Ducele în răscoala Arabilor contra Evreilor din Palestina.

Răscoala — degenerată astăzi în tulburări zilnice—a fost făcută în momentul când trebuia să se discute la Geneva chestiunea abisiniană, cu scop de a paraliza acțiunea Angliei.

Dealtfel jocul politic urmărit de Duce n'a dat greș. Anglia a renunțat să mai sprijine interesele Abisiniei.

*

Ceiace pare destul de semnificativ este atitudinea Italiei în chestiunea reîntoarcerii Habsburgilor la Viena.

Deși prințul Stahremberg a fost înlăturat, Cancelarul Schuschnigg a menținut legăturile cu Italia care alimentează în interesul politicei sale acțiunea regaliștilor austrieci.

Chestiunea Habsburgilor a fost readusă pe planul actualității în momentul când la Geneva Negusul pleda cauza țării sale.

Este, desigur, un nou joc politic al Ducelui care urmărea să atragă atenția Marilor Puteri asupra Europei Centrale.

Ca dovadă că imediat după închiderea sesiunei Ligii Națiunilor întronarea Habsburgilor a fost amânată din nou.

Nu e mai puțin adevărat că Franța cu Mica Antantă și Anglia se opun categoric la orice tentativă de Restaurare, care ar redeștepta vechile amintiri ale Imperiului Austro-Ungar, sau în cel mai rău caz caz ar putea fi speculată de cei interesați, în sensul vederilor lor, pentru a crea aceaș atmosferă dinainte de război.

*

Dar restaurarea Habsburgilor nu convine în primul rând tendinței de expansiune a regimului nazist. Anschlussul urmărit de atâta timp de Germania era amenințat.

Față de această situație, Germania a redeschis la Geneva prin d. Greiser,— contrar atitudinei italiene—chestiunea Danzigului.

Atitudinea delegatului Greiser a satisfăcut în primul moment intențiile Germaniei, deși în ultima formă d. Hitler șovăe între anchsluss și ocuparea Danzigului.

In orice caz, acțiunea indirectă a Germaniei a contrabalansat tendința de restaurarea habsburgică, care, deși întârzie, va fi ceva mai târziu, fapt împlinit iar Germania va ocupa Danzigul.

VALY

IN PAG. IV-a
ULTIMA ORA

Cezar Papacostea: literatul

Din traducerile măiestrite au reieșit calități de prim rang: corectitudine în exprimare, plasticitate în alcătuirea frazelor, armonizarea cuvintelor și disciplina estetică. A avut la dreptul vorbind, o neîntrecută disciplină estetică, deoarece n'a încetat, de-a lungul carierii lui, să-și făurească un stil propriu, fermecător, un stil neaoș românesc. Vorbe românești, expresii românești, îndepărtând tot ce este străin de vorbirea comună a Românului lăsându-se înrâurit mult și de poezia populară (mai cu seamă în traducerea Odyseei lui Homer, în versuri hexametrice...) Își creiază; un stil arhaic—cum afirmă Zeletin—fraza se face bătrână și argumentul sfătos. Gura vorbește din trecut, fără grabă și încărcată, când e o temere de echivoc sau de spărtură, cu tot felul de intrigi analitice.

A creiat chiar termeni filosofici, prin analogie cu cei eleni, deoarece în limba română nu există corespondenți A împământenit pentru o veșnicie pe Platon, în mijlocul literilor românești, evidențiindu talentul, compoziția, puterea inventivă a imaginației, arta prin care, cu ajutorul dialoanelor — evoca realitatea dorită, concepția filosofică și mai cu seamă dialectica lui admirabilă (căci în ordine cronologică, Platon este primul care a creiat vorbirea dialogată...) și finețea exprimării corecte și estetice, cu o mare bogăție de figuri stilistice. L-a împământenit prin studii și prin traduceri... Traducerea este făcută în amănunțime căci a căutat să tălmăcească, pe cât posibil și fraza și concepția.

S'a lovit de mari greutăți, deoarece limba greacă este o limbă mai săracă în forme, mai concretă în expresii, mai sintetică în exprimare și mai periodică în construcții decât limba română. Traducerea ne-a redat-o nu vorbă cu vorbă (asta a făcut-o numai acolo unde exprimarea era scurtă și simplă...), ci s'a căzut să ne redea ideia exprimată, fără însă a-i clinti frumusețea. A înlocuit vorbele de aceiaș rădăcină, păstrând totdeauna ideia arătată de ea.

Ne-a redat pe Platon într'o traducere estetică și literară, demnă de luat pildă.

Pentru exemplificare voiu da cititorilor câteva rânduri din „Moartea lui Socrate", opera Phaedon 115 a—118a, unde ne zugrăvește moartea lui Socrate într'un chip dramatic, demn de un Sofocle, Euripide sau Eschile...

„... să aveți grijă fiecare de voi înșivă, căci atunci orice veți face, va fi spre folosul: și al meu și a lor și al vostru înșivă, chiar dacă acum nu veți făgădui nimic. Dimpotrivă, dacă nu vă veți îngriji de voi înșivă, și nu veți vroi să duceți viața voastră neclintit după învățăturile pe care vi le-am dat și acum și altă dată, nimic de seamă nu veți săvârși, oricât de multe mi-ați făgădui în aceste clipe, oricât zel mi-ați arăta... (Sunt sfaturile lui Socrate date prietenilor înainte de a lua otrava).

„... Oamenii de care-mi vorbești, fac astea cu drept cuvânt după dânșii. Procedând așa ei se socot câștigați cu ceva. Eu însă, fo. pe drept cuvânt după mine, nu voi face așa. Căci nu cred întru nimic câștigat, dacă voiu lua otrava câteva clipe mai târziu, afară doar că-mi va fi rușine de mine însumi, să mă arăt așa iubitor de viață, încât vreau s'o cruț chiar când nu mai există... (Este răspunsul lui Socrate la întrebarea

Continuarea în pagina 2-a

Scriitorii ieșeni despre opera I.P.S.S. Mitropolitul Nicodem

Pe marginea ultimului număr al revistei „Mitropolia Moldovei"

Apariția nouei traduceri a Bibliei, — operă bisericească ce se datorește vrednicilor I. P. S. Grigore Pișculescu Gala Galaction și Vasile Radu, — a stârnit însuflețire în întreaga biserică ortodoxă.

Scriitori cunoscuți și prelați ortodocși au adus elogii acestei opere.

Insăși I. P. S. Patriarh Miron a ținut să recomande clerului și norodului țării românești Cartea Sfântă—Biblia.

Munca titanică a I. P. S. Nicodem închinată traducerii Bibliei, a cinstit Moldova și Iașul.

Biserica moldovenească cinstește la rândul ei opera înălțătoare a I. P. S. Nicodem printr'un număr omagial al revistei oficiale a arhiepiscopiei Iașilor „Mitropolia Moldovei".

Astfel No. 6 din această revistă prezintă pentru cititori prilejul unei adevarate recreeri sufletești.

Numărul omagial înfățișează oglinda fidelă a trecutului strălucit al chiriarhului Moldovei și al prezentului, care este la fel de luminos.

In articolul „Ctitor Nou" d. Mihail Sadoveanu face o reușită comparație a situației M-rei Neamțu, dintr'o vreme nu prea îndepărtată și situația actuală după starețiie I. P. S. Nicodem.

Iată cum zugrăvește marele scriitor moldovean vrednicie fostului stareț al M-rei Neamțu I. P. S. Nicodem, Mitropolitul de azi al Moldovei.

„Când am revăzut, după ani, vechea ctitorie domnească, sub ocârmuirea blândă dar pricepută și hotărâtă a părintelui Nicodim, a trosărit în mine inima cu dulceață și bucurie. Trecutul se lega iarăși cu viitorul; tiparnița lucra împrăștiind cuvânt bun și mângâiere; florile cadelniței au Domnului-Dumnezeu mirezme; și cei îndepărtați de sbuciumul lumii și poposiți în „prea frumoasa pustie" simțeau duh nou pătrunzându-i nu numai pentru răscumpărarea lor, ci și pentru binele întregii obștii creștine. Livezi nouă, iazuri zăgăzuite; osteaitori la câmp; cititori în sfânta biserică; trapeză curată și cercetată; arhondaric nou; stăreție albă.... O, mireasă dumnezeiască, moștenire a credinții din veacuri! Sufletul meu a lăudat pe cel care te împodobi iarăși.

Durere și bucurie a părinților noștri. Infrângere și răscumpărare, în fine am revăzut veacul vechiu și nădejdea de mine întru ridicarea sufletească a acestui neam.

M'am închinat starețului nou și am cunoscut în el un

(Continuarea în pag. 2-a)

CÂŞTIGUL CEL MARE **6 Milioane** LEI

A EŞIT CU Nr 18409 S. I IARĂŞI DIN COLECTURA MILIONARILOR

IAŞI PIAŢA UNIRII 17 **GHEORGHE STĂNOIU** IAŞI PIAŢA UNIRII 17

Preferat de Toată Ţara Românească LIPSCANI 83-85 (PIAŢA SF. GHEORGHE) 1/1 LEI 800-1/2 400-1/4 200 Provincie mandat (cec) poştal sau ramburs

RAZELE DE AUR ale Soarelui • **PUNGILE DE AUR** ale Milioanelor le anunţă...

LOTERIA DE STAT — MAREA COLECTURĂ PRINCIPALĂ **AURORA** VINDE LOZURI IN TOATĂ ŢARA — LOTERIA DE STAT

Marea colectură a Loteriei de Stat, sedii şi birouri, de vânzare în toate oraşele din ţară. Intraţi în colectura unde veţi vedea firma **AURORA** şi cereţi lozul cu noroc. Personalul atent, serviabil şi priceput va fi la dispoziţia Dv. Veţi simţi că la marea colectură AURORA şansa Dv. este certă. Veţi simţi puternică încrederea în noroc — şi norocul va veni.

Cumpăraţi-vă lozuri cât mai repede. Intârzierea e împotriva D-tră.

Tragerea clasei I-a are loc Miercuri 15 Iulie. AURORA acelei zile vă poate face milionar.

SEDIUL PRINCIPAL IAŞI:

Providenţa-Duff

Str. Ştefan cel Mare 36

Vase pentru bucătărie PRIMIŢI GRATUIT în luna Iulie la „Cristal"

— La cumpărarea covoarelor orientale — de orice mărime, adresaţi-vă direct primei surse

TEBRIZ

EXPOZIŢIE PERMANENTĂ Strada Lascar Catargi No. 43

Cumpărând la prima sursă realizaţi 50 la sută reducere faţă de ambulanţi. Rugăm a ne vizita spre convingere

In regiunea Copou S'A REDESCHIS cunoscuta grădină de vară **FLORICA** complect renovată şi asortată modern. Muzică, grătar, pui la frigare, vinuri alese. *Preţuri modeste.*

Localul cel mai răcoros la 4 minute de capătul tramvaiului Copou.

La dureri de cap DALIN

RENTA ÎNZESTRĂRII

Renta consolidării, Bonuri de Impozite, Titluri Urbane Iaşi şi orice efecte şi acţiuni, cumpără şi vinde BANCA

EM. MARCOVICI

IAŞI

Str. Ştefan cel Mare 15

la cursul Bursei din Bucureşti.

Stăm la dispoziţia Onor. publicului cu orice informaţiuni de Bursă în mod cu totul gratuit.

DOCTOR

A. Dascăl

Boli interne Venerice şi Sifilis

Tratamentul blenoragiei la barbaţi şi femei. *Diathermie urologică şi generală.*

Consultaţii şi tratamente 7½—10 a. m. şi 2—9 seara Duminica 9—12 a. m.

Iaşi, str. Cuza Vodă 42 vis a vis de Camera de Comer

Cetiţi zilnic ziarul „Opinia"

Rubrica cinematografică

Cinematografele din localitate, ne prezintă în săptămâna aceasta câteva filme frumoase. Astfel la „TRIANON" se reprezintă „Clubul femeilor", o minunată realizare franceză, menită să repurteze mari succese.

Filmul va place cu atât mai mult, cu cât interpreta principală este celebra actriţă Dannielle Darrieux (cunoscută din marele film „Mayerling") şi pe care ieşenii o revăd mereu cu plăcere. Are „sex-appeal" şi are şi talent.

Al doilea film e „Mascatul", o realizare senzaţională, plină de aventuri, crime şi focuri de revolver. In rolul principal: Ginger Rogers".

*

„SIDOLI" ne-a adus o noutate muzicală. E vorba de danezul Helge Roswaenge, un nou tenor care-şi face debutul într'o admirabilă operetă vieneză intitulată „Cântecul iubirii noastre". Glasul ca şi fizicul acestui nou „Caruso" vor face senzaţie printre... spectatoare. Al doilea film e „Demonul de argint", o realizare originală, luată din viaţa ceferiştilor americani.

Seara, spectacolele au loc în grădină, care a fost special amenajată în acest scop.

*

„ROXY" ne-a adus două „reluări", două filme cari au cunoscut frumoase succese în stagiunea trecută. E vorba de „Să-mi cânţi ţigane" („Caravana"), un film muzical de mare anvergură, cu Charles Boyer şi Loretta Young. Al doilea film e „Episode" cea mai bună şi cea mai mare realizare a Paulei Wessely.

Complectare: Silly Symphonie şi ultimul Journal „Pathe".

Vg.

Lozuri norocoase! numai la **AGENŢIA PRINCIPALA „HALA"** **OSCAR WEISS** A COLECTUREI MILIONARILOR **Gh. Stănoiu** *din Bucureşti* unde a eşit lozul cel mare de 6 MILIOANE cu No. 18.409 s. I

Sfaturi pentru vilegiaturişti

O lege binevenită

Staţiunile noastre balneare şi climaterice au atras în totdeauna numeroşi vilegiaturişti atât prin calităţile lor naturale cât şi pentru faptul că aveau cazinouri renumite.

Cei ce veneau să-şi caute sănătatea, atraşi de mirajul câştigului îşi pierdeau tot timpul în jurul meselor verzi, în fum de ţigare şi într'un aer îmbâcsit. Mulţi trebuiau să părăsească staţiunea înainte de data hotărâtă, deoarece pierdeau toţi banii la cazinou.

Iată însă că o lege votată în sesiunea trecută a Parlamentului, a desfiinţat jocurile de noroc. Un singur joc de noroc a rămas neatins de lege. Acela al Loteriei de Stat.

Legiuitorul a făcut deosebire între viciu şi noroc. Orice om este liber să-şi încerce norocul şi statul îi permite aceasta. Dar tot statul este dator să previe propagarea viciului. De aici a apărut deosebirea pe care a făcut-o legiuitorul atunci când a permis, ba chiar a încurajat, funcţionarea Loteriei de Stat.

La loterie sumele riscate sunt complect neînsemnate faţă de câştigurile posibile. Se riscă de exemplu 200 de lei şi se câştigă un milion.

Dar avantagiile nu se opresc aici. Loteria de Stat nu a fost creiată numai cu scopul de a ocaziona cetăţenilor să-şi încerce norocul şi să câştige sume importante. Ea are un rol social, prin aceea că toate beneficiile merg să mărească fondul de întreţinere al spitalelor şi sanatoriilor. Astfel Loteria de Stat varsă anual Ministerului Sănătăţii o sumă enormă din care se construesc spitale, sanatorii, se înzestrează cele existente etc.

Prin interzicerea jocurilor de hazard Loteria de Stat este singura posibilitate de încercare a norocului. Plecând în vilegiatură nu regretaţi că nu mai sunt cazinouri. Loteria de Stat le poate înlocui cu succes, fără să producă desagrementele jocurilor dela cazinouri. Odată cu plecarea din Capitală, cumpăraţi un loz de Loterie şi aşteptaţi ca să lucreze norocul, fără ca Dvs. să vă mai pierdeţi sănătatea şi să vă stricaţi nervii în jurul meselor verzi.

Din toate punctele de vedere, jocul la Loteria de Stat este preferabil oricărui joc de noroc.

Cezar Papacostea: literatul

(Continuare din p. I-a)

unuia din prieteni, Kriton, ca să întârzie luarea otravei precum fac alţii...)

„....Dar tocmai de aceia am depărtat de aci pe femei, ca să nu se producă asemenea privelişti urâte. Şi am auzit că omul când îşi dă sufletul se cuvine să fie însoţit de vorbe bune. Păstraţi-vă deci liniştea sufletului şi stăpâniţi-vă...

„....El însă după ce se plimbă puţin de jur împrejurul odăii, ne spuse că simte o mare greutate la picioare şi se întinse pe pat, cu faţa în sus, cum îl învăţase omul (care-i dase otrava). Tot odată, apropiindu-se de el cel ce-i dase otrava, îi pipăia din vreme în vreme picioarele şi genunchii şi îi le observa; la sfârşit, îi strânse piciorul cât putu şi-l întrebă dacă simte...

— Nu!... răspunse Socrate. Şi după aceasta îi strânse pulpele. Tot astfel, pipăindu-l din ce în ce mai sus, ne arătă cum se răceşte trupul lui şi cum înţepeneşte Apoi cu mâna pe dânsul, ne spuse că atunci când răceala va înainta până în dreptul inimii, Socrate va fi plecat dintre noi"...

. . . .

Se stinse şi Socrate şi în urma s'a stins şi apologistul lui. Acesta a fost Cezar Papacostea dedublat în: omul, prietenul, profesorul, gânditorul şi literatul, *calităţi distincte* întruchipate în personalitatea unui singur om.

Sit tibi terra levis et in pace requiescas!..

Prof. N. V. Baran

INFORMAŢIUNI

x CORDOANE CASTOR modele noi preţuri pe jumătate la „COMOARA".

x Reţineţi lozul dv. DIRECT a „Colectura Oficială" din str. Lăpuşneanu No. 41 (vis-a-vis de Hotel Palace), (Naţionala).

x ***Doctorul M. Olvid*** *fost asistent al clinicelor ortopedice din Viena, specialist în ortopedie şi chirurgie ortopedică, tratează şi operează maladiile oaselor şi ale încheieturilor, fracturi şi luxaţii, tuberculoza coloanei vertebrale, artritele cronice, diformităţile înăscute şi dobândite ale membrelor şi coloanei vertebrale, paraliziile musculare, — paraliziile infantile — luxaţia congenitală a şoldului.*

Tratamentul piciorului plat dureros cu Einlagen după model gipsat.

Proteze, bandaje şi aparate ortopedice.

Consultaţii dela 3—6 str. Elena Doamna 27 Iaşi.

x SIROP IODOTANIC depurativ prin excelenţă pentru copii şi adulţi limfatici, scrofuloşi. Preparat de Farmacia Werner—Iaşi. 21

x Pentru „Monitorul Oficial" se primesc orice publicaţii la ad-ţia ziarului „Opinia".

Gradina şi sala **CINEMA SIDOLI**

ASTAZI

dela 3—12 noaptea, 2 grandioase premiere cu preţuri excepţionale de vară

18 şi 8 lei

Cântecul iubirei noastre

cu ce mai mare tenor danez Helge Roswaenge

Al doilea film

Demonul de argint

Complectare: JURNAL SONOR CENTURY

ŞTIRI SPORTIVE

Am fost primii care am anunţat, cu amănunte precise, achiziţionarea făcută de Amefa, în persoana lui Glaser. Acum câteva zile, a sosit în localitate dl. Guttbrot, directorul sportiv al cunoscutei grupări divizionare Amefa-Arad care a tranşat definitiv achiziţionarea lui Glaser. Pentru cedarea lui, Victoria C. F. R. a primit 7500 lei, şi promisiunea unei întâlniri cu Amefa în condiţiuni avantajoase. Intre altele dl. Guttbrot a spus că antrenorul Amefei, pune speranţe în ieşanul Glaser şi nădăjdueşte să-l scoată, un half centru de viitor.

*

Dl. căpitan Toporăscu, după 9 ani de activitate continuă, şi-a luat un concediu de la conducerea clubului Victoria. In lipsa d-sale, feroviarii vor fi conduşi de dl. Tiş Constantinescu, un devotat şi vechi echipier al Victoriei C.F.R.

SEMM.

x **A fi frumoasă şi atrăgătoare este problema ce rezolvă Crema Miraculoasă.** Această cremă distruge petele şi coşurile de pe obraz, albeşte şi catifelează pielea dându-i un parfum delicios. Depozit Farmacia Dr. Ratianu strada Cuza Vodă 48.

Informaţii

x Municipiul local a primit o telegramă din partea conducerei oraşului Câmpu-Lung, cu următorul conţinut:

„Svonurile răspândite de răuvoitori că în staţiunea climaterică Câmpul-lung Bucovina, ar bântui boli infecţioase, sunt complect neîntemeiate, ne existând nici un caz de boală infecţioasă conform raportului Serviciului Sanitar al Oraşului Câmpul-lung.

x Un grup de cetăţeni roagă pe d. Emil Niţescu directorul regiunei de exploatare a C. F. R. Iaşi, să intervie spre a se acorda ca şi în anii trecuţi o reducere de 50 la sută pe distanţa IAŞI-UNGHENI-IAŞI pentru acei care neavând posibilitatea de a pleca într'o staţiune balneară sunt nevoiţi a face băi la Prut.

O reducere de 50 la sută s'ar impune şi pe distanţa IAŞI-FÂRNOVA-IAŞI, pentru acei ce au nevoe de aer curat.

x *Excursie cercetăşească.* — Cohorta de cercetaşi din Tg. Frumos de sub comanda d-lui avocat Nicu Berce nu prim pretorul plasei Cărligătura, a făcut o excursie în munţii Neamţului.

Cercetaşii au vizitat Ceahlăul, Tarcăul, lacul Ghilcoş etc.

Scriitorii ieşeni despre opera I. P. S. S. Mitropolitul Nicodem

(Continuare din pagina I-a)

monah adevărat şi un ales, ctitor nou, întregind opera celui ce doarme subt lespedea de marmoră, în naos".

Apoi articolul d-lui Ionel Teodoreanu „Mitropolitul Nicodem" este o adevărată întruchipare a noului erarh moldovean.

D. Teodoreanu aminteşte de o vizită ce a făcut-o împreună cu d. Mihail Sadoveanu I. P. S. Nicodem pe când acesta era stareţ la Neamţu.

„Mi-a făcut cinstea să mă poftească într'o amiază de vară, împreună cu domnul Mihail Sadoveanu, acasă la el. M'am dus. Ne aştepta în grădină.

Bătrân cu barbă de argint ca a bunului Moş Crăciun, cu zâmbet blând ca şi-al acestui etern crainic al darurilor de iarnă, cu ochi ageri de cioban sau corăbier, cu nas puternic, bărbătesc, vulturesc, înalt şi robust ca un plutaş al Bistriţei. Bătrân prin culoarea părului, tânăr prin vigoarea afirmată de portul trupului şi de agerimea ochilor. Stareţul ne-a cetit cu glas de taină Psaltirea tălmăcită de el. Nu uitaţi. Il asculta, alături de mine, Mihail Sadoveanu, cel care alături de celălalt Mihai, Eminescu, e însuşi fluerul şi însăşi harfa limbei române şi... Că admiram eu, nu-i de mirare. Dar admira şi Sadoveanu cu tăcerea lui masivă de munte de după care răsare luna.

*

Şi acum de curând, aflu că Inalt Prea Sfinţitul, după ce-a tălmăcit în sprintenă mătăsoasă şi cântătoare limbă românească Psaltire, Cântarea Cântărilor şi alte atâtea podoabe înalte ale literaturii bisericeşti, s'a învrednicit în ceasul de argint şi înţelepciune al vieţii sale, să desăvârşească tălmăcirea Bibliei".

Remarcăm apoi articolele pline de suflet şi adâncă sinceritate asupra vieţii şi operii I. P. S. Nicodem, de Arhim. Iuliu Scriban, păr. C. Dron, Sandu Teleajen, Diacon. V. Ch Vasilache, preot Emilian Vasilovschi şi diacon Ilie Gheorghiţă.

Notele părintelui Vasilache amintesc de timpul îndelungat cât a durat traducerea acestei monumentale opere bisericeşti care este Biblia de azi.

I. P. S. Nicodem lucrează la această traducere din anul 1896. Deci de acum 40 ani Inaltul erarh a purces la această migăloasă treabă. Este un exemplu înălţător de muncă, de răbdare şi de încoronare a ei.

Când a plecat dela Huşi la Chişinău ca arhiepiscop al Basarabiei în 1918, I. P. S. Nicodem şi-a luat manuscrisul Bibliei. Intendentul a pus maldărul de hârtii în o ladă. Din neglijenţă n'a prins bine capacul în cue şi pe drum s'a desprins împrăştiindu-se pe jumătate din manuscris.

La Chişinău, când a aflat I. P. S. Nicodim această nespus de mare nenorocire, chemă pe intendent şi l-a întrebat: „Ce-ai făcut?" Nu interesează îngăimările lui. Inaltul doar atât i-a spus: „Mi-ai irosit munca mea de douăzeci şi ceva de ani! Atât. Şi cu toată resemnarea a adăugat din nou muncă la ceeace a rămas şi a împlinit ceeace avem astăzi...

*

No. 6 din revista Mitropolia Moldovei merită a fi citită de toţi bunii creştini moldoveni.

GR. SPIRU

x DR. BRENER specialist mamoş, boli de femei. Cons. 2—5 d. a. Str. Banu.

LIMONADA **FAVORIT** n'are nevoe de reclamă

Numai cu plomba originală. De găsit pretutindeni.

D. dr. Th. Bulău despre mersul epidemiilor la sate

şi măsurile luate de Serviciul sanitar pentru combaterea lor

Cu prilejul întoarcerei din inspecţii a d-lui dr. Bulau, inspector general sanitar al Moldovei, am căutat să obţinem dela d-sa relaţii asupra mersului diverselor epidemii, ce bântue regiunea noastră.

Suntem într'o perioadă de complectă acalmie, ne spune d. dr. Bulău, în privinţa epidemiilor mari. Epidemia de tifos este stinsă în toată Moldova; în primele zile ale acestei luni nu s'a declarat decât un singur caz în oraşul Iaşi şi unul în judeţul Iaşi. Dealtfel toate epidemiile sunt în scădere în această lună, dacă facem comparaţie cu statistica lunei Mai.

Astfel difteria, care a dat 37 cazuri în Mai a scăzut la 28 în Iunie; scarlatina dela 460 cazuri la 275; febra tifoidă dela 25 bolnavi la 23 tifosul exantematic care a dat 129 bolnavi în Mai a scăzut la 28 în Iunie; rugeola dela 631 la 474 în Iunie, etc.

Singurele epidemii care au sezonul lor în timpul verii, sunt febra tifoidă, care e aproape staţionară, dizinteria în creştere şi tusa convulsivă la fel.

Ne mai putem aştepta în cursul acestei veri, continuă d. dr. Bulău, şi la epidemii de gastro-enterite la copii sau chiar la adulţi din cauza consumului exagerat de fructe.

Apa potabilă

O altă problemă foarte importantă pentru lunile de vară, este aceea a salubrităţii apei de băut. După ploile repezi şi abundente căzute în ultimul timp, s'a făcut posibilă contaminarea apei de băut din foarte multe fântâni dela sate, fie prin infecţiile venite direct cu apele de scurgere dela suprafaţa solului, fie prin ridicarea neaşteptată a păturii de apă subterană, care astfel se poate contamina.

Tot în urma ploilor torenţiale recente, din cauza bălţilor create, începe să ameninţe paludismul.

Măsurile luate de serviciul sanitar

„Profităm de această ocazie să" — spune d. dr. Bulău pe care ni-l dau epidemiile spre a începe în toate judeţele combaterea lor în mod sistematic.

Astfel contra paludismului, s'au trimis cantităţi însemnate de chinină în toate judeţele Moldovei. Dealtfel s'a şi început chininizarea sistematică a bolnavilor cronici de paludism.

S'au mai cerut totuşi la minister şi alte cantităţi spre a putea face suficientă faţă tuturor cererilor venite dela medici. Cât priveşte chestiunea apei potabile s'au luat măsurile cuvenite prin toate serviciile sanitare ale judeţelor.

Se vor ţine apoi conferinţe de către medici, la sate, asupra higienei alimentare şi a altor chestiuni de interes general.

Se vor continua vaccinările antitifo-paratifice, începute în anii precedenţi.

La fel se va proceda şi cu cazurile de difterie, unde se vor face vaccinări în masă, spre a se evita contaminarea, încheie energicul ispector al regiunei noastre sanitare.

Al. Victor

Informaţii

x *Inalta Curte de Casaţie* a vacanţă mâine, 14 Iulie.

Procesele urgente se vor judeca de către secţia III a Inaltei Curţi, care rămâne de serviciu pentru vacanţă.

x Delegaţia bisericească, care a însoţit pe Patriarhul Miron în călătoria sa în străinătate, s'a reîntors eri la Bucureşti.

Patriarhul a mai rămas pentru câteva zile la Viena.

x *In numărul de mâine vom publica un interesant articol asupra vizitei Patriarhului Miron în Anglia, trimis de P. S. Arhimandritul Şerban, care l-a însoţit pe şeful bisericei noastre în călătorie.*

x Unii cetăţeni se plâng împotriva sergentului din grădina Copou, care s'ar comporta obraznic faţă de public.

Supunem cazul d-lui chestor de poliţie, spre a se lua măsurile cuvenite.

SFATUL NOSTRU ZILNIC

PANTOFI DE VARA

din piele, pânză şi cauciuc, cu preţuri pe jumătate găsiţi numai la

„TEGRA"

STR. CUZA VODĂ 69

E cert!
Câştigul cel mai bun
Il obţineţi prin
Colectura „NOROC BUN"
Str. Ştefan cel Mare 16

Această colectură a plătit până astăzi cele mai mari câştiguri eşenilor:

LEI 8.000.000 cu No. 59218
„ 1.000.000 „ 44043
„ 1.000.000 „ 231779

In jurul ciocnirii de trenuri dela Bălteni

Adevărata cauză a accidentului

In legătură cu ciocnirea de trenuri dela Bălteni de lângă Vaslui, aflăm că anchetatorii au găsit vinovat pe mecanicul Todiraş de pe locomotiva trenului rapid de coleterie.

Reprezentanţii tracţiunei însă, care făceau parte din organele anchetatoare, au afirmat cu oarecare timiditate că o parte din vină ar avea şi personalul de mişcare al gării Bălteni şi anume impegatul şi acarul, care se aflau de serviciu în noaptea accidentului.

Din rezerva ce au făcut-o reprezentanţii tracţiunei se desprinde o altă latură care am putea spune că adevărata cauză a ciocnirii celor două trenuri este lipsa de personal şi sesviciul de 24 ore.

Intr'adevăr, de mai bine de 5 ani, la calea ferată nu se mai face noui angajări de personal. In acest timp însă la c. f. r. s'au făcut reale progrese tehnice şi s'a realizat un trafic intens de mărfuri şi călători.

Cu toate acestea n'a fost angajat nici un slujbaş—ci s'a venit cu o altă soluţie: 24 ore de serviciu.

Deci un funcţionar dela calea ferată este silit să facă uneori câte 3, ajungând mai ales personalul de mişcare,—a o adevărată salahorie. Ciocnirea dela Bălteni zugrăveşte această tristă stare de lucruri dela calea ferată. Cele două trenuri, care necesitau un personal dublu, au mers pe drum de noapte deservite de câtiva oameni obosiţi după 24 de ore de serviciu şi s'au ciocnit la Bălteni, unde deasemenea personalul staţiei era în al 24 ceas de muncă.

Se va spune că vinovată este direcţia generală C.F.R. că nu angajează personal suficient.

Trebue recunoscut însă că o parte din vina o are şi inspecţia de mişcare C. F. R. Iaşi, căci numai în cuprinsul acestei inspecţiuni se obişnueşte serviciu de 24 ore pe liniile principale.

Cauza?

Din cuprinsul insp. Iaşi s'au făcut veşnic transferări de personal prin alte părţi, fără însă ca acest personal să fie înlocuit.

Şi faptul curios e că aceste transferări s'au făcut cu avizul vagoanelor dela insp. Iaşi.

Acestea sunt lucruri ce trebuesc lămurite şi soluţionate pentrucă altfel va fi găsit veşnic vinovat al nenorocirilor ceferiste... acelaş acar Păun.

GR. SPIRU

Dela S.P.A.

Descinderi la punctele unde se fac încărcături

Ce greutăţi se pot încărca pe animale

Membrii Societăţii pentru protecţia animalelor având o delegaţie specială vor ale o serie de descinderi la toate punctele oraşului unde se fac încărcări cum sunt de ex. podurile cu basculă din gară, etc. controlând starea animalelor de tracţiune precum şi greutăţile încarcate. O descindere a şi fost făcută în ziua de 7 Iulie a. c. la rampa gării mari. S'a constatat că se încarcă animalele în mod sălbatec, mai ales ţinând seama că în oraşul nostru aproape toate străzile sunt în pantă. In general greutăţile încarcate întrece a cu 1000—1300 kgr. greutăţi normale ce ar fi trebuit să fie încarcate.

Se ştie că pe un cal de rasă normandă, mare şi bine ţinut nu se poate încarca mai mult de 700—800 kgr., iar pe un cal mic indigen se poate încarca mai mult de 400—600 kgr.

Ca regulă generală un animal poate trage atâta cât cântăreşte el singur. (datele de faţă le deţinem de la Inspectoratul zootechnic Regional).

Ca urmare a acestei descinderi a fost dresate numeroase procese verbale de dare în judecată contra mai multor proprietari de coţiugare pentru maltratarea şi neîngrijirea cailor dar în special pentru supraincărcări nepermise de lege.

Tot ca urmare a acestei descinderi societatea p. protecţia animalelor ţine să aducă deosebite laude şi mulţumiri domnului Nathan Areşeanu din str. Uzinei No. 35 pentru modul excepţional (pentru ţara noastră) şi exemplar de bun cum înţelege să întreţie şi să îngrijească animalele de muncă, precum şi domnului Iosif Herşcovici din str. Crucei 50 pentru acelaş motiv.

x Jabouri, guleraşe, modele noi, preţuri eftine, la magazinul „COMOARA".

Azilul de Bătrâni anunţă membrilor, donatorilor şi oamenilor de bine trista veste a încetării din viaţă a mult veneratului său

I. L. ROSENSTEIN

preşedinte de onoare şi mare donator, şi roagă a lua parte la ceremonia inhumării ce va avea loc astăzi Luni 13 Iulie 1936 orele 3 p. m. Cortegiul va pleca dela locuinţa defunctului din str. Ştefan cel Mare 69.

Comit. Azilului de Bătrâni

Adânc întristaţii: Fanny soţie, precum şi copiii: Mauriciu, Philip, Paul, Jeana, Max Natan, Samy, Willy, Rozica, Artur, cu soţiile, soţii şi copiii lor precum şi fraţii, sora, cumnaţii, cumnatele, şi familiile înrudite, anunţă încetarea din viaţă a prea iubitului lor, soţ, părinte, bunic, unchi şi cumnat

Isac I. Rosenstein

decedat după o grea suferinţă în vârstă de 77 de ani.

Inmormântarea va avea loc astăzi Luni 13 Iulie ora 3 p. m., cortegiul pornind de la locuinţa defunctului str. Ştefan cel Mare No. 69.

Comunitatea evreilor din Iaşi, anunţă pe membrii epitropiei şi populaţia evreiască trista veste a încetării din viaţă a veneratului

I. L. ROSENSTEIN

epitrop şi Preşedintele secţiei Cultului al Comunităţei şi îi roagă a lua parte la ceremonia înhumărei ce va avea loc astăzi Luni 13 Iulie 1936 ore 3 p. m. Cortegiul va porni de la locuinţa defunctului din str. Ştefan cel Mare 69.

Epitr. Com. Evreilor Iaşi

că nu ai reuşit în toate afacerile
Banii sună cam rar, în buzunarul dumitale!

Nu-i nimic. S'a întâmplat şi altora. Dar alţii au jucat cu încredere la Loterie şi astăzi sunt milionari!

INTRĂ LA MAREA COLECTURĂ

MERCUR

COLECTURA RECORDULUI

şi cumpără un loz pentru clasa I-a a Loteriei, care se va trage peste câteva zile. Va fi cea mai bună afacere din viaţa dumitale. E jocul cel mai plin de speranţe.

Semnul afacerilor bune şi al norocului vă dă UN MILION cu 200 lei.

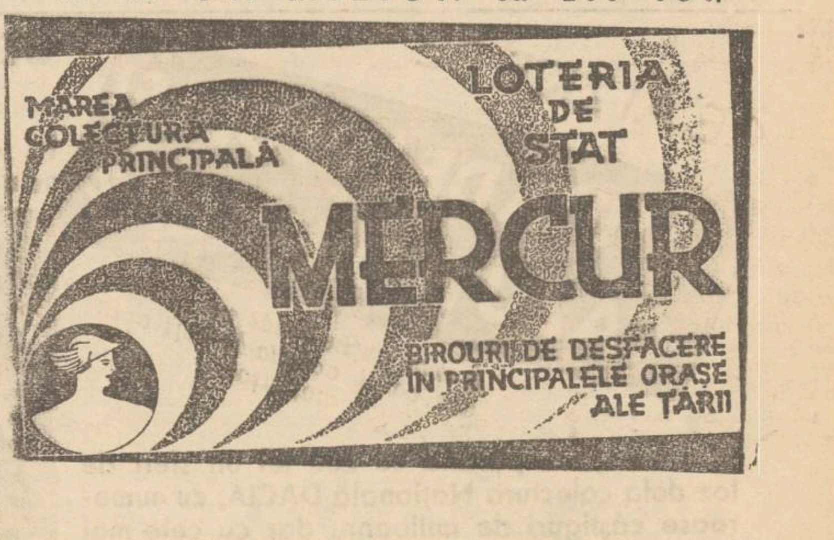

Sediul central
Strada Lăpuşneanu 20
Biroul („Credinţa")
Birou de desfacere Str. Lăpuşneanu 12
(lângă Coafor Demek)

Cu 200 lei deveniţi milionar

cumpărând lozul Dv. la marea colectură

Campus,Bassa

Sucursala Iaşi, Strada Lăpuşneanu No. 16
(colţ cu Str. Banu) Telefon 767

care într'un scurt timp a plătit la Iaşi cele mai importante şi numeroase câştiguri

ULTIMA ORĂ

Astăzi se clarifică
Situația d-lui Titulescu

Ministrul de externe și-a pus demisia la dispoziția Suveranului

Intrevederea cu d. Tătărescu. O nouă audiență la Palat
O INTREVEDERE TITULESCU-MIHALACHE

București 13. — După audiența de 4 ore pe care a avut-o la Suveran, d-l Titulescu a fost vizitat Sâmbătă noaptea de d-l Ministru Inculeț. Eri dimineață d-l Titulescu a primit vizita d-lui Franasovici, care i-a făcut cunoscut că primul ministru, chemat pe neașteptate la Poiana unde fiul său se află bolnav, nu-l va putea vedea decât astăzi.

*

D-l Ion Mihalache a sosit astăzi dimineață în Capitală. Șeful partidului național-țărănesc va avea în cursul zilei o întrevedere cu d-l Titulescu.

Demisie sau concediu ?

Cercurile politice și diplomatice comentează situația d-lui Titulescu și vizitele primite de d-sa după audiență de 4 ore la Suveran.

Se vorbește destul de insistent că d-l Titulescu și-a pus demisia la dispoziția Suveranului.

Din aceleași cercuri bine informate se susține că nu poate fi vorba de plecarea d lui Titulescu de a conducerea ministerului de externe, ci numai de un concediu mai lung, în care timp interimatul să fie deținut de d-l Victor Antonescu, ministru de finanțe.

Se afirmă că d. Titulescu și-ar fi manifestat supărarea încă acum zece zile, în timpul lucrărilor conferinței dela Montreux.

Astăzi, zi decisivă

Cercurile oficioase cred că lucrurile se vor aplana și până la urmă d-l Titulescu va rămîne în fruntea ministerului de externe.

Astăzi este o zi decisivă și e probabil că după întrevederea cu primul ministru, d-l Titulescu să aibă o nouă audiență la M. S. Regele.

Ziarul „Curentul" afirmă că aseară cercurile guvernamentale manifestau optinism asupra sfârșitului discuțiilor cu dl. Titulescu și anunțau chiar că ministrul de externe va pleca să reprezinte mai departe România la conferințele internaționale.

*

Dl. Titulescu a lucrat în tot cursul zilei de eri cu dl. Savel Rădulescu. Astăzi, după întrevederea cu primul ministru, dl. Titulescu va vedea mai mulți fruntași politici. In convorbirea cu primul ministru, dl. Titulescu va atinge și importanta chestiune a acordului austro-german.

In cursul acestei săptămâni va avea loc un consiliu de miniștri, la care d. Titulescu va face o expunere asupra situației internaționale.

Dl N. TITULESCU

Acordul austro-german
In Austria a început

reliberarea național-socialiștilor

Viena 13.—Acordul intervenit între Austria și Germania a avut un prim efect.

Cercurile bine informate afirmă că două sute de național-socialiști, deținuți în tabere de concentrare și în închisori au și fost eliberați.

*

Misiunea d-lui von Papen la Viena fiind terminată, este vorba de numirea d-sale ca ambasador al Germaniei la Londra.

Meetingul aviatic de eri

Pe aerodromul local, s'a desfășurat eri dim. un reușit meeting aviatic, care a fost urmărit de mii de spectatori ieșeni, lucru nemai văzut la Iași, deși era o căldură de 40 de grade.

Demonstrația a început la ora 11 cu prezentarea avioanelor și sosirea trenului aerian Brașov-Iași condus de ing. Klompe.

A urmat desfășurarea unui program din cele captivante, care a durat până la ora 2.

Au excelat cpt. Gogu Ștefănescu, la vânătoare de balonașe, escadrila roșie la acrobații, Ionel Fernic la aruncarea cu parașuta, lt. Papană la loopinguri, Irina Burnaia la figuri de sbor, etc.

La sfârșit s'a pus un avion de curse la dispoziția amatorilor ieșeni.

După meeting a urmat un banchet.

Drama familiară a unui ofițer

Din cauza certurilor cu soția el încearcă să se sinucidă

Satu-Mare 13.— O impresionantă dramă familiară s'a întâmplat eri în localitate.

Locotenentul Modest Todarciuc din regimentul 86 infanterie era de mai mult timp în ceartă cu soția sa.

Eri s'a produs o nouă violentă discuție între soți.

Ca urmare locotenentul a luat un revolver și și-a trase două gloanțe încercând să-și pue capăt vieței.

In stare gravă el a fost transportat la spital.

Informațiuni

x Inalta Curte de Casație a casat hotărârea curței cu juri din Iași prin care profesorul D. Mărcușanu din Chișinău a fost condamnat sub acuzația de viol. Inalta curte a retrimis procesul spre rejudecare curței cu juri din Iași.

x Tânărul croitor Leon Faibiș din str. Elena Doamna 54, scăldându-se în bazinul din curtea fabricei „Victoria" din str. Vasile Lupu, s'a înecat. Cadavrul a fost transportat la morgă.

x La Tribunalul local s'a autentificat actul de asociație între comerciantul I. Stein din str. Căpitan Păun și S. Biblis str. Nicolina, pentru deschiderea unei noi fabrici de sifoane și limonadă, cu sediul în str. Crucei 60.

Noua fabrică va căuta să concureze cartelul apelor gazoase, care speculează populația în mod nemaipomenit.

x Persoanele binevoitoare ce ar vrea să ajute un orfan bolnav, care are nevoe de cură, sunt rugate să-și trimită obolul lor pe adresa: C. Buiciuc, căminul I. O. V. str. Patruzeci de sfinți Iași.

x ZUA AVIAȚIEI.— Anul acesta „ziua aviației" va fi sărbătorită la 20 Iulie, când vor avea loc mari serbări aviatice și o procesiune la monumentul eroilor aviatori.

x La meetingul de aviație care a avut loc eri pe aerodromul local, au fost arestați 2 tineri care încercau să scoată fotografii de pe terenul filelei.

x Ieri, Duminică, a avut loc înhumarea rămășițelor pământești ale defunctei Agripina maior Cerchez.

Defuncta era membră distinsă a Blocului pensionarilor publici din Iași.

Știri polițienești

Două spargeri în Piața Halei

Indivizi necunoscuți s'au introdus astă-noapte în magazinul d-lui S. Braunștein din Piața-Halei, sustrăgând mărfuri de valoare.

In aceiaș noapte s'a comis o spargere la magazinul d-lui M. Șloim, tot din Piața-Halei.

— La locuința d-lui I. Lerzerovici din str. I. C. Brateanu 29, s'a comis astă-noapte un furt. In legătură cu această spargere sânt cercetați la poliție numiții Alfons Hilischi din str. Simion Bărnuțiu 63 și Gh. Maftei din str. Lascar Catargi. REP

x „Chino-vinul „Dr. Ratianu cu China, Kola, Guarana, Gențană și Glicerofosfat de Calciu întărește organismul, dându-i vigoare. Se recomandă cu mare succes convalescenților, și anemicilor, mărindu-le pofta de mâncare. Depozit. Farmacia Dr. Ratianu Cuza Vodă 48.

Din 100 putem face 250...

Escrocheria unori țigani

Chișinău 13.— In comuna Sfânta Vineri din apropierea orașului Chișinău, o șaică de țigani a reușit să strângă zeci mii de lei dela niște țărani printr'o ingenioasă escrocherie.

Ei au spus că prin farmece, pot face dintr'un leu doi. Punând 100 de lei în pământ ei au scos a doua zi o monedă de 250 lei.

Mulți țarani încrezători și dornici să se îmbogățească ușor au încredințat țiganilor vreo zece mii de lei. Bine înțeles că a doua zi țiganii au dispărut. Autoritățile încunoștințate de aceasta au luat măsuri pentru prinderea țiganilor.

Asociația culturală „B'nei Brith" invită pe toți fraților ordinului să asiste la înmormântarea aprecialului și devotatului frate

I. L. Rosenstein

Cortegiul funebru va porni de la locuința defunctului Str. Ștefan cel Mare 69.

Organizația zionistă
Direcțiunea fondului Național Evreesc.
Direcțiunea „Keren-Hayessod".
Asociația Iedide Hechalutz
anunță încetarea din viață a camaradului lor devotat

I. L. Rosenstein

rugând pe toți membrii să asiste la înmormântare, care va avea loc astăzi Luni 13 Iulie ora 3 p. m.

Doamnele cu gust fin găsesc
Poșete și mănuși de piele
GANT ROYAL
cu adevărat frumoase numai la magazinul
„LA GHEM"
STR. ȘTEFAN CEL MARE 2 (lângă Frații Hirschensohn)
Prețuri foarte convenabile

Făclia Olimpiadei

va fi aprinsă în Grecia și transportată în Germania

Atena 13.— Făclia Olimpiadei pe 1936, care are loc la Berlin, va fi aprinsă conform obiceiului cu ajutorul unei lentile, de la soare, pe muntele Olimp din Grecia, la stânca Cromon.

Apoi făclia va fi transportată de alergători, până la Berlin.

Până la granița Greciei se vor schimba 18-8 atleți; ultimul o va preda la graniță atleților bulgari și așa mai departe până la Berlin.

Din partea Greciei va asista la Olimpiadă prințul Paul.

ORA 12
D. TITULESCU
vizitează pe șefii de partide
spre a realiza un acord în chestia externă

București 13. — D-l Titulescu, după ce se va întâlni astăzi cu d-l Mihalache va avea întrevederi cu toți ceilalți șefi de partide în legătură cu situația externă.

D-l Titulescu vrea să realizeze pe această chestiune, un acord deplin între toți conducătorii vieței noastre politice.

*

D. Tătărescu s'a înapoiat dimineața dela Poiana, deoarece starea fiului d-sale este mai bună.

In cursul zilei va avea întrevederea cu ministrul de exterue.

Dl. Titulescu nu rămâne în țară decât două zile, plecând la Cap Martin unde își va face vilegiatura.

Minunea dela Pipirig-Neamț
Dumnezeu se arată unui călugăr

Piatra-Neamț 13—In comuna Pipirig jud. Neamț locul natal al mitropolitului Nicodem al Moldovei s'a întâmplat o minune. Călugarul Dionisie susține că i s'a arătat Dumnezeu în somn, cerându-i să propovăduiască pacea între oameni.

Mii de săteni din comunele învecinate au venit la casa călugărului cerând să le povestească despre minune.

Ghiață din Iași pentru București

București 13.— Din cauza lipsei de ghiață din Capitală, primăria București tratează cu societatea „Ghiața" din Iași pentru furnizarea a cinci vagoane ghiață pe zi.

Vagoanele ar urma să plece seara din Iași și să ajungă dimineață în Capitală.

Un avion Sovietic la Iași

In cursul dimineții de astăzi este așteptat să sosească pe aerodromul local un avion sovietic de bombardament, condus de însuși comandantul suprem al forțelor aeriene sovietice. Cu același avion este așteptat și dl. Ostrowski, ministrul sovietelor la București.

La sosirea avionului se vor găsi pe aerodrom șefii autorităților locale.

Ravagiile căldurei

București 13. — Căldura continuă să facă ravagii în Capitală. Eri s'au înregistrat 47 de grade la soare. Un șomeur a căzut lovit de insolație lângă halta Mogoșoaia.

Dragoste între elevi

București 13.—Elevul Puiu Rășcanu, care a încercat eri să-și pue capăt vieței, era în dragoste cu o elevă în vârstă de 16 ani.

Părinții lui nu-l lăsau să se întâlnească cu ea, iar eri Puiu a fost chiar închis în casă.

Din această cauză el a încercat să se sinucidă. Sunt puține speranțe că va scăpa cu viață.

Moartea unui cunoscut om politic

București 13.— Eri a încetat din viață la spitalul „Filantropia" Iancu Păncescu, o figură cunoscută în lumea politică a Capitalei, fost partizan a lui Take Ionescu. Defunctul este fiul fostului ministru Păncescu și a ocupat diferite demnități

DUREREA DE CAP
ORICÂT DE APĂSĂTOARE,
ORICÂT DE GREU
COMBATE SIGUR NUMAI
NOVAL
NU ATACĂ INIMA, NU IRITĂ STOMACUL
Cereți la farmacii cutia

Doamna Rozalia Gh. Ghibănescu cu fiul exprimă pe această cale mulțumiri recunoscătoare tuturor acelora, cari prin prezența lor, cuvântările rostite, prin scrisori și flori, au luat parte la sfâșietoarea lor durere.

Epitropia Bisericei „Sfț. Ioan Gură de Aur" Iași
PUBLICAȚIE No. 29

Se aduce la cunoștința celor interesați că în ziua de 15 Iulie 1936 orele 2 p. m. se ține licitație publică orală în localul casei parohiale din str. Zlataust 6 pentru vânzarea a 450 m. p. (15x30) teren proprietatea bisericei situat în str. Bucșinescu No. 12.

Prețul de vânzare începe dela 190 lei m. p.

Condițiunile de vânzare se pot vedea în fiecare zi între orele 3—5 p. m. la cancelaria Epitropiei.

Epitropia

1 Iulie 1936.

Grădina Pomul Verde
Debutul marelui artist
BARATOFF
Azi Luni ultima reprezentație se va juca
Hinkemann
Pentru ca toată lumea să aibă posibilitatea de a asista prețurile au fost reduse pe jumătate

Din cauza unui teren, un unchiu își împușcă nepotul

La spitalul Sf. Spiridon a fost internat locuitorul Theodor Sandu din com. Cogeasca jud. Iași, care avea o rană în piciorul drept, provocată de glontele unei arme.

S'a stabilit că Theodor Sandu a avut un diferend din pricina unui teren cu un unchiu al său anume Ion Butnaru.

Eri după amiază, acesta din urmă s'a întâlnit cu Sandu și în urma unui violent schimb de cuvinte, l-a împușcat.

*

Cu trenul de Pașcani a fost adus la Iași și transportat la spitalul Sf. Spiridon comerciantul Ion Ifrim din Lespezi jud. Baia.

El a fost împușcat în abdomen cu un glonte de revolver de comerciantul Ionac Vasile din aceiaș comună.

Negustorii în cauză se certau des în ultimul timp, din cauza concurenței.

Moartea generalului M. Condeescu

București 13.-Sâmbătă seara a încetat din viață, la vârsta din com. Urlați (Prahova) generalul M. Condeescu, inspector de armată, fost aghiotant regal și șeful casei militare a M. S. Regelui.

Corpul defunctului a fost adus eri în capitală și depus în biserica Zlătari. In cursul nopții au făcut de gardă lângă catafalc, ofițeri de artilerie.

Inhumarea va avea loc mâine, la ora 5 p. m.

Str. Brătianu 82
vis-a-vis de str. Mărzescu
Cumpăr bijuterii
Aur dinți 140 lei gramul

CE AI ZICE DE
O SUTĂ DE MII DE LEI CĂZUȚI DIN CER?
e mai puțin decât un milion, dar banii aceștia ți poți avea mai ușor.
CEREȚI-VĂ LOZURILE
la oricare din sediile sau birourile cu firma
DACIA
ȘI VEȚI AVEA
NOROC SIGUR
Și anume, cumpărând cu 200 lei un sfert de loz dela colectura Națională DACIA, cu numeroase câștiguri de milioane, dar cu cele mai multe câștiguri mijlocii (50.000 — 500.000 lei).

Instiințare

Marea Colectură Națională DACIA biroul de desfacere Banca Emanoil Marcovici Str. Ștefan cel Mare 15, roagă clienții cărora le-a rezervat lozurile norocoase, să le ridice cât mai curând posibil.

Aceasta din cauza lipsei de lozuri ce le resimte

Marea Colectură Națională
„DACIA"
Biroul de desfacere
Banca Emanoil Marcovici
Str. Ștefan cel Mare, 15

P. S. Remitem și în provincie contra sumei de Lei 200.— printr'o cerere pe c. p.

ANUL XXXII No. 8779

ABONAMENTE

Lei 350 pe un an
„ 180 „ 6 luni
„ 90 „ 3 „
„ 1000 Instituții publice

ATELIERELE TIPOGRAFICE
IAȘI. — STR. LAPUȘNEANU 37

Telefoane { Redacția 391 / Administrația 394 / Serviciul de noapte 361

1 LEU

OPINIA

Ziar popular cotidian

MERCURI 15 IULIE 1936

OPINIA SERIA 66-a

PREMII Gratuite

BON No. 45

LA NEVRALGII DATI

MIZERIE NEAGRA...

Comentarii pe marginea unei statistici

Fiecare partid și-a făcut o datorie în a dedica o parte din programul său, chestiunilor agricole. De aici s'a născut o politică agricolă, care s'a aplicat de fiecare guvern, dar roadele nu le-a văzut nimeni până acum.

Adică, se cam văd.

Astfel o statistică a ministerului agriculturei arată că la sate din 100 de plugari 67 nu au vită hrănătoare, 52 nici o vacă, 61 nici un porc și 65 nici o oae.

Adică într'un sat format din 100 de gospodari nu au cu ce-și munci pământul decât 33 de plugari și nu au cu ce se hrăni de cât circa 40 de familii.

De ce să ne mai mirăm dar de mizeria care a cuprins satele, cu toate conferințele și para conferințele experților tehnici?

Ce-i folosește săteanului care nu are cu ce să-și scurme șurinca de ogor, nu are o coajă de vacă și nici un godac în ogradă, referatele d-lor agronomi-experți, bune de stricat hârtie și încasat jetoane?

Și chiar dacă are doi nenorociți de boi și-și recoltează ogorul, își poate scoate el un câștig necesar traiului pe un an întreg?

Doar n'o fi având cineva naivitatea să susțină că „valorificarea produselor agricole", aduce altcuiva câștig decât misiților comerciali, cari speculează nevoile țăranului și „oamenilor politici"!

Guvernul, în adevăr, a luat din timp măsuri pentru valorificarea grâului, fixând un preț minimal modest.

Că aceste măsuri însă nu sunt suficiente, o susține și d. Manolescu-Strunga, fost ministru și — să nu se uite — mare agricultor, care în ultimul număr din „Excelsior" arată lacunele sistemului actual.

D-sa cere libera negociere a devizelor, tocmai pentru ca *țăranul* să fie acela care să folosească diferențele dela cursul real al schimbului la acela fictiv acordat de primele valutare.

Fără să ne afundăm în teorii de specialitate, oricine poate vedea că încurajarea oficială nu ajută cu nimic pe agricultor.

Statistica aceasta singură, spune mai mult decât zeci de rapoarte și tablouri.

Ministerul agriculturii dă comunicate foarte optimiste, în termeni de „belșug", „mană", „recoltă abundentă".

Iar statisticele dovedesc că aurul holdelor intră în alte mâini, vinul podgoriilor în alte antale și produsul turmei, altul îl folosește.

Țăranul rămâne tot în mizerie, mizerie neagră, la dispoziția inaniției, a sifilisului, tuberculozei, exantematicului și alte asemenea bagatele.

Dacă adăogăm la această mică statistică o scară a mortalității infantile la sate sau una a progresului sifilisului, tabloul mizeriei e complect.

Și va rămâne mult timp așa, dacă acei ce conduc destinele țării, nu îi vor cerceta cu atenție rănile înlăturând puroiul cangrenei, ci se vor mărgini să convoace comisii și să întocmească referate, bătute frumos la mașină pe puncte și pe articole.

AUREL LEON

O lună ca'n povești

„Luna donesciană" de 92 de zile sau trimestrul lui Gură-Cască

Dacă ne luăm după calendarul creștinesc, o lună este un interval de timp de cel mult 31 zile. Prin derogare expresă însă dela această regulă străveche s'a înființat în momentul de față o lună mai formidabilă, mai lungă, mai... ceva decât luna lui Cuptor și celelante luni de 31 de zile: este vorba de luna Bucureștilor care până acuma este sortită să dureze 92 de zile: și — cine știe? — până la urmă poate că se va prelungi cu încă un termen. Căci deh! interese mari, foarte mari, sunt în joc: și n'a să se sperie Bucureștiul modern de isprava atât de veche a papistașului adâncit în calcule astronomice absurde, care a orânduit calendarul zis gregorian.

Provincialii sunt doldora de parale, iar Bucureștenii sărăciți de pe urma unirilor succesive ale Românilor: iată un fapt evident: în timp ce în provincie se lucrează febril, se construesc căi ferate, școli și universități, canale de navigație, mărindu-se mijloacele de producție și creindu-se debușeuri, Bucureștiul lincezește și abia dacă reușește să-și ascundă uricioasa Dâmbovița subt o carapace de beton: în timp ce în orașele țării comercianții nu știu ce să mai facă cu banii și îi joacă la loteria Statului, în Capitală negustorii cinstiți au prăvăliile pline cu mărfuri și nu mai dovedesc să le golească fiindcă zilnic magazinele sunt, ca să zicem așa, inundate de mărfuri noi și — culmea nenorocirii — din ce în ce mai scumpe.

Este însă un corectiv la toate aceste rele. Jos cu luna gregoriană, trăiască luna donesciană de un trimestru în care timp d. Donescu vă oferă trenul aproape gratis (nu însă și hotelul, restaurantul, tramvaiul, etc.: așa nu se prinde). Avem săptămâna laptelui din simpatie pentru vaci; avem săptămâna vinului, a cărții, a copilului cu manifestație de iubire pentru vin, cărți, copil, etc

Cine se uită dacă, în aceste ocazii, trecem peste 7 și avem săptămâni mai lungi? Tot așa simpatia, admirația, evlavia pentru Capitala noastră nu trebuesc să fie drămuite: sunt luni de miere care durează o viață întreagă: tot așa și aici. Orice provincial va ști că iubirea lui pentru București este recompensată, că doară în cinstea lui se organizează trimestrial lună; restul nu importă.

Așa dar, să vie orișicine de orișiunde, din orișice colțișor al țării. Să cumpere un corn în gară (nu trebuesc disprețuite nici micile beneficii, căci se totalizează), și să-i mestece privind cum trec tramvaiele jur împrejur, și automobilele, și autobuzele, cum trec braț la braț doi amorezi mâncând alune americane. Cine știe? Văzându-i cum mănâncă, poate i se va face foame, și va comanda un mușchi la cel mai apropiat restaurant din Calea Griviței. Apoi, tot văzând tramvaie trecând, se va sui și el într'unul și va lasa și acolo un pitac. Dar Calea Victoriei? Ce de lume, ce de ofițeri, ce de elevi de liceu, ce de cucoane cu cățel subsoră. Atâta popor întrunit nu poate decât să-ți facă sete de o bere.

Ah, feerică lună a Bucureștiului ce numără de 3 ori 30 de zile! Ar trebui să-i găsim un nume mai potrivit, mai sunător (gândiți-vă la „săptămâna copilului", mai cuprinzător. Este trimestrul tău, Gură-Cască, al tău care ai plătit tributul de la Cotroceni, și în definitiv, ție care n'ai astâmpăr nicăeri, chiar dacă nu ești însetat decât de lene, ție, care te găsești pretutindeni în așteptarea evenimentului care se poate ivi orișiunde, ție, care asiști la bătăi pe stradă și la accidente, la vitriolări și la parăzi, ție, umil burghez, care urmezi de departe pe Sfînta Paraschiva în rugile pentru ploaie, ție ți se oferă biletul până la București pe jumătate de preț, ție ți se cere obolul modest dar inevitabil care întovărășește orice spectacol gratuit.

În cinstea ta, Gură-Cască, s'a inventat prea mărita instituție națională. Și s'ar cuveni ca strălucitul ev să-ți poarte numele: să se cheme trimestrul lui Gură-Cască.

Gură-Cască, ascultă de injoncțiunea ce ți se face: nu-ți cheltui leafa, sau câștigul sau veniturile în orașul natal. Numai un sfat să primești de la mine: evită de azi înainte tribunele oficiale.

NECULAI DALU

Facla Olimpică

Am arătat în numărul de eri al ziarului nostru că facla olimpiadei din Berlin va fi aprinsă pe muntele Olimp din Grecia.

Cliseul alăturat reprezintă această facă, care a fost lucrată de uzinele Krupp din Germania.

Dela muntele Olimp, unde va fi aprinsă cu ajutorul razelor solare, utilizându-se în acest scop o lentilă, ea va fi dusă prin stafetă până la Berlin.

Alergătorii vor trece prin principalele orașe: Atena, Salonic, Sofia, Belgrad, Budapesta, Viena, Praga, Dresda și Berlin.

Pe acest traseu vor alerga 3400 atleți.

Stafeta va sosi la Berlin în ziua de 20 Iulie.

In largurile Angliei

de Arhim. SCRIBAN

Precum se știe, P. S. Arhimandritul Scriban a însoțit pe I.P.S.S. Patriarhul Miron Cristea în călătoria pe care șeful bisericei noastre a făcut-o în Anglia, Belgia, Germania și Austria.

P. S. Arhim. Scriban a bine-voit să trimită ziarului „Opinia" un articol asupra felului cum a decurs vizita în Anglia a Înaltului Prelat, dar din nefericire articolul nu ne-a sosit.

L'am primit în schimb pe al doilea, care ne descrise serviciul divin din catedrala Lincolnului, și căruia îi facem loc mai jos.

Totul însuflețirii noastre la Lincoln a fost a doua zi, Duminică, 5 Iulie. Atunci aveam a sta de față la slujba dela catedrală și a gusta toată frumoasa primire care avea să se facă Patriarhului nostru.

Era și o zi frumoasă, deosebită de toate posacele zile petrecute în Londra, și înainte și după aceia.

Ce freamăt neobișnuit ne-a străbătut, când au început a suna clopotele catedralei!

Oi este ceva cu totul necunoscut în România ce armecă are sunetul clopotelor în Anglia. Aici nu i se mai poate zice „bălăngăneală", fiindcă, în adevăr, clopotele nu sună haiandala, ci într'o armonie care te mișcă adânc. Dar, în sfârșit, să nu mai intru în povestirea despre clopotele dela Lincoln. Aceasta este un amănunt care merită scris numai e singur, într'un articol închinat numai lor. Eu aștept tam să-l gust din plin, fiindcă și altădată clopotele Angliei m'au mișcat viu, și l-am gustat cu toată bogăția la Lincoln. De aceia îmi păstrez ce am de spus pentru un articol anume și trec mai încolo.

În palatul Episcopului dela Lincoln se făceau pregătiri pentru mergerea la catedrală în cortegiu. La ceasurile 12 fără un sfert, trebuia să ne facem intrarea pe sub bolțile ei.

La 11 jum., ne aflam cu toții, anglicani și ortodocși, la intrarea cea mare a pălatului. Toți eram gătiți de sărbătoare.

Unii aveau a merge înainte, alții în urmă. În mijloc trebuiau să fie Patriarhul cu Episcopul Lincolnului.

Puțin înainte de 12 fără un sfert ne-am și pornit. Capelanii episcopului mergeau înainte. Acesta era îmveșmântat în mantie, mitră și cârjă, care sunt altfel decât ale ortodocșilor. Patriarhul era împodobit cu toate decorațiile. Noi, ortodocșii ceilalți, cu alți anglicani după noi, veneam pe urmă.

Așa am străbătut în procesiune ograda palatului, apoi

Continuarea în pagina 2-a

Cel mai mare aeroport din lume

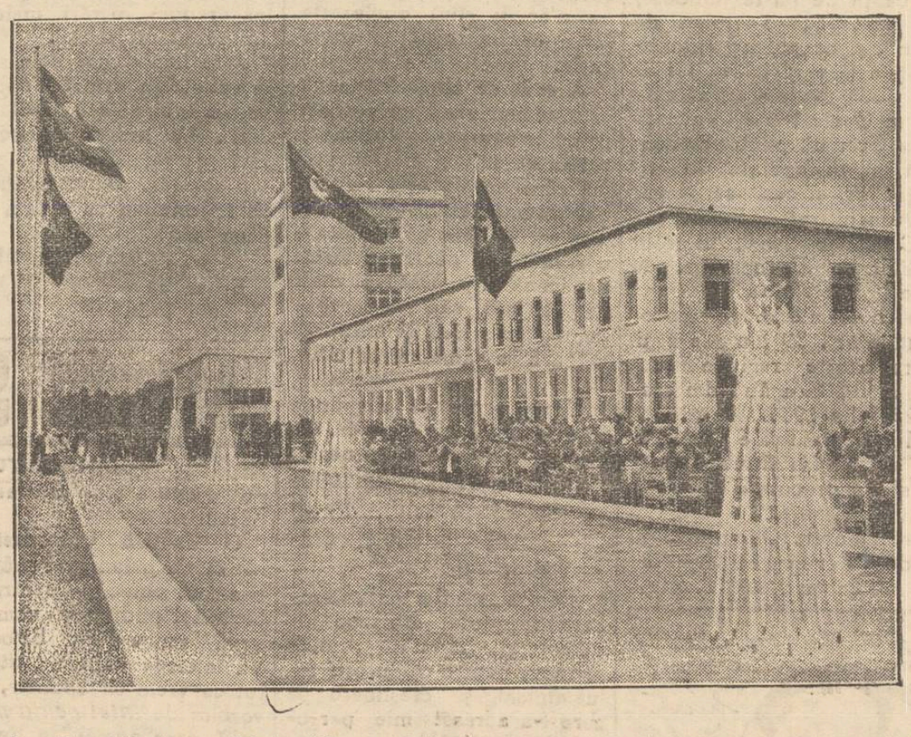

La Frankfurt am Main (Germania) s'a construit cel mai mare aeroport din lume, care a fost inaugurat zilele trecute în prezența d-lui Milch, secretarul general al aviației germane. Cliseul nostru înfățișează un aspect al uriașului aeroport.

Din toată lumea

Sănătos și totuși...

Cetățeanul Arthur Gershall din orașul Liverpool (Anglia) fu grav rănit la un picior în timpul războiului. Medicii nu mai sperau să-l poată vindeca și deaceia l'au declarat „incurabil". Guvernul îi acordă o pensie și îi cumpără un cărucior de invalid.

Acum câteva zile, mutilatul a plecat la Londra, de unde s'a întors vindecat. El scrise ministerului, înformându-l că s'a însănătoșit și că renunță de-acum înainte la pensie.

Oficialitățile au răspuns însă că Arthur Gershall trebue să rămâie...invalid, deoarece e trecut ca atare în registre. În consecință pensia nu-i poate fi retrasă.

Cu alte cuvinte, sănătos și totuși...invalid!

Cu ajutorul Poliției!

O tânără modistă din Budapesta (Ungaria) se îndrăgosti la nebunie de fiul unui mare bogătaș. Tinerii se iubeau foarte mult și intenționau să se căsătorească. Dar părinții, probabil mai puțin romantici și pătrunși de anumite prejudecăți, se opuneau cu îndârjire acestei uniuni.

Într'un moment de exasperare, tata a încercat să se sinucidă, dar a fost salvat la timp de un polițist. A urmat o anchetă și astfel poliția a aflat de cauzele acestui gest necugetat.

Trebue să se știe că în Ungaria, poliția e foarte sentimentală. Deaceia ea a căutat prin toate mijloacele să realizeze căsătoria tinerilor îndrăgostiți. Așa poliție mai înțelegem și noi!..

Centenarii

În Rusia s'a descoperit un ținut al centenarilor, numit Abkasia.

Anul trecut un locuitor din acest ținut, a murit în vârstă de 155 de ani.

În prezent, Abkasianul Adleibu Maagva se poate mândri cu titlul de: „cel mai bătrân om din lume". El a împlinit 150 de ani. Bătrânul se ține încă ...tânăr, are vederea bună și o memorie pe care ar dori mulți s'o aibă.

Un alt locuitor, Bekier Soyum, e în vârstă de 127 de ani, iar ceilalți abkasieni au etatea între 100 și 105 ani.

Guvernul sovietic a numit o comisiune de medici specialiști care să cerceteze și să facă studii întinse asupra împrejurărilor care au favorizat această longevitate.

Cronica muzicală

de Wratislavius

Concertul Sarah Goldstein

Sâmbătă seara a avut loc —în sala *Phoenix*, mult așteptatul concert al doamnei *Sarah Goldstein*, de curând reîntoarsă în țară, după un lung și strălucit turneu absolvit în țările transoceanice. Renumele câștigat de excelenta cântăreață, ne obligă nu numai la o mai amplă înregistrare a recentului eveniment muzical, dar implică și o succintă recapitulare.

Când am avut prilejul s'o aud pentru prima oară pe d-na *Sarah Goldstein*, am fost puternic impresionat de materialul vocal cu totul neobișnuit al elevei mult regretatului meu dascăl *Enrico Mezzetti*. Întâmplarea a fost așa: reîntors după o lungă absență în țară, am fost poftit la o producție a Conservatorului, *„clasa Mezzetti"* Deși au trecut ani de atunci, mai am încă vie impresia lăsată de un mănunchi de șolari, toți cu glasuri neobișnuit de armonioase. Erau: basul *Radzivilovski* apoi *Pisarova* (soprano dramatic) *Florica Popovici* (soprano liric) și d-na *Goldstein* contraalto. Țin minte că i-am mărturisit dascălului tot entuziasmul, pentru norocul de a dăscăli, simultan, atâtea elemente cu material excepțional, adevărate comori de glas pur și armonios.

Cum însă tradiția cere ca acești elevi să se producă numai cu arii teribile, ce impun sforțări mari, adesea cu trudă multă de învins, am exprimat părerea, că e în dauna materialului acestuia nobil, să fie ostenit prin atletică și dinamism ce uzează repede acea catifelare, acel email neprețuibil al unei voce pure și proaspete.

În special—atrăsesem atenția asupra disciplinei greșite, în ce privește glasul de contralto minunat ca amploare, registru, puritate și căldura tonului al „elevei" *Sarah Goldstein*. A trebuit să treacă o bună bucată de vreme, pentru-ca, intervenind opinii —desigur cu mai multă autoritate, artista să renunțe la genul „ariilor" bombastice și istovitoare și să pășească pe adevărata cale—aceia de interpret al „lied-ului și în care a atins o rară măestrie. Ceva mai mult. Tocmai în domeniul acesta, inaccesibil multor cântăreți ce-au nume mare în operă și spre care totuși zădarnic jinduesc, tocmai în împărăția „lied-ului, se poate valorifica și muzica ființa sau —dacă voiți, *inteligența muzicală* a interpretului. El nu mai este în funcție nici de polifonia puternică a orchestrei, el nu mai depinde de parteneri (mai mult sau mai puțin muzicali, dar ades predispuși să și *acopere* cântul.) ci, nerezămat decât pe indicațiile discrete ale pianului, îi se dă putința întrebuințării întregei sale palete de nuanțe dramatice sau verbale, prelăcând o mică romanță, un lied sau un simplu cântec popular, într'o bijuterie de

(Contiuarea în pag. 2-a)

Rockefeller la 97 de ani

Zilele trecute, John D. Rockefeller, celebrul miliardar american, a împlinit vârsta de 97 de ani.

Presa de peste ocean, consacră coloane întregi marelui bogătaș.

Un ziar scrie că la onomastica lui Rockefeller, un prieten i-ar fi spus acestuia:

— „Mi se pare că vrei să trăești o veșnicie. Uite-te în oglindă. Cu cât îmbătrânești, cu atât devii mai... tânăr!".

Adevărul însă e că Rockefeller nu se mai simte în putere. El se hrănește numai cu lapte și... discursuri!..

Moștenitorii lui au tot motivul să fie veseli.

Le rămâne doar moștenire 750 milioane de dolari (112 miliarde 500 milioane lei).

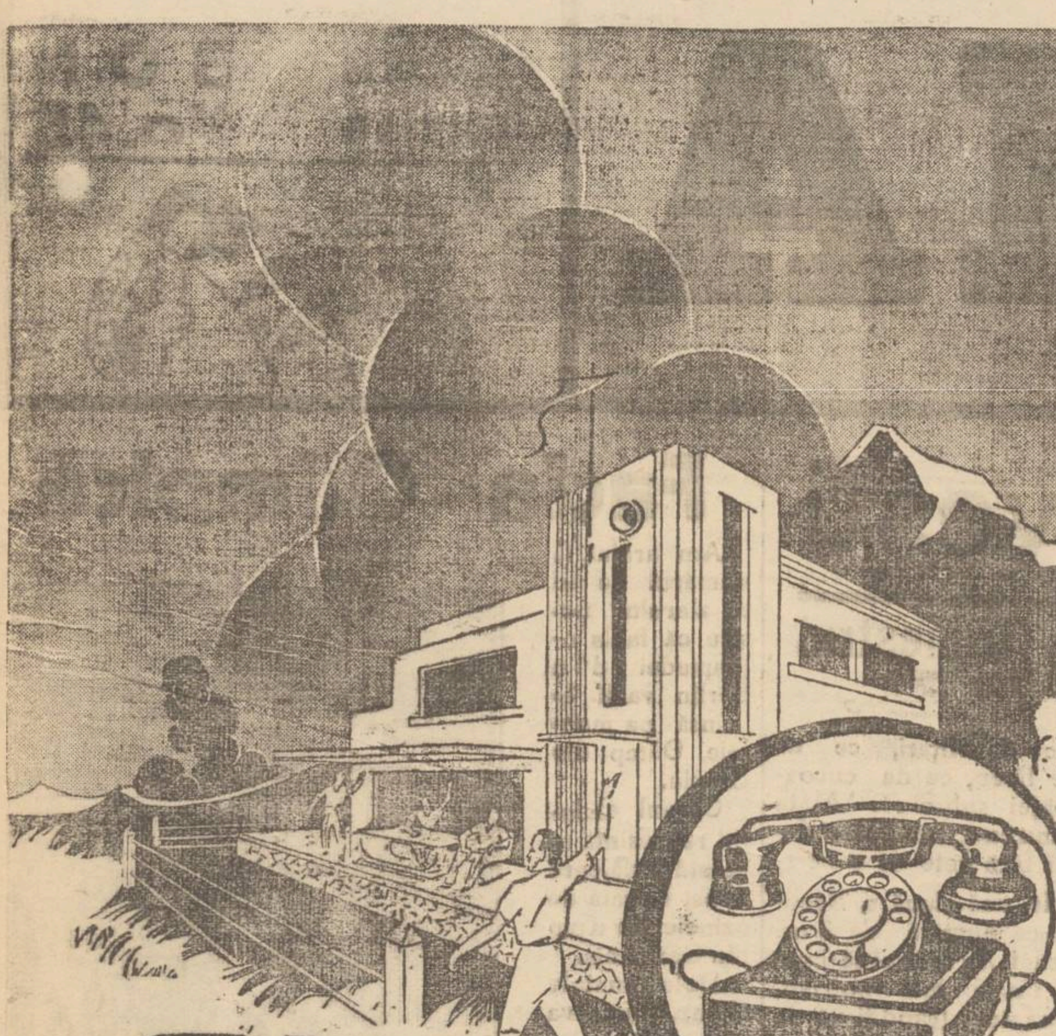

VILA DV.
DE VACANȚĂ nu este completă fără
TELEFON

IATĂ TARIFUL CÂTORVA STAȚIUNI CLIMATERICE ȘI BALNEARE

3 minute între 8 – 21

Sinaia-București ... 40 lei
Călimănești-București .. 60 „
B. Herculane-București 60 „
Sovata-București ... 60 „
Vatra-Dornei-București 60 „
Tușnad-București ... 40 „
Ocna-Sibiului-București 60 „
Constanța-București .. 60 „
Balcic-București ... 60 „

In fiecare an vă duceți în vilegiatură și adăugați câte ceva la confortul locuinței Dv. de vară. Nu uitați că lucrul cel mai important este telefonul — și instalați-l acum. Grație telefonului, controlați în permanență activitatea biroului, a firmei Dv sau mențineți legăturile cu clienții, fără a vă întrerupe vilegiatura. Societatea Anonimă Română de Telefoane a stabilit pentru stațiunile balneare și climaterice abonamente de sezon avantajoase. Informațiuni la oficiile telefonice locale și la sediul centralei din București.

SOC. ANON. ROM. DE TELEFOANE

— La cumpărarea covoarelor orientale —
de orice mărime, adresați-vă direct primei surse

TEBRIZ

EXPOZIȚIE PERMANENTĂ
Strada Lascar Catargi No. 43

Cumpărând la prima sursă realizați 50 la sută reducere față de ambulanți. Rugăm a ne vizita spre convingere

Direcțiunea Generală C. F. R.
No. 100753 RA 935.

Publicație

In ziua de 6 August 1936 ora 9 dimineața se va ține în sala licitațiilor c. f. r. din calea Victoriei No. 112 o licitație publică cu oferte închise pentru adjudecarea lucrărilor de construcția atelierului central Lc. din stația București-Mărfuri.

Valoarea lucrărilor este aproximativ de 1.900.000 lei.

Terminarea complectă a lucrărilor se fixează până la data 1 Noembrie 1936.

Garanția provizorie se fixează la 95.000 lei.

Condițiunile detailate sunt publicate în Foaia licitațiilor C. F. R.

ARȘITA SOARELUI

PRODUCE
MIGRENE-AMEȚELI
NĂDUȘEALĂ
NEVRALGII-JUNGHIURI
TESTA
COMBATE ȘI VINDECĂ

Sare de Mare
pentru băi
găsiți la
„CAMILA"
și la filiale

In regiunea Copou S'A REDESCHIS
cunoscuta grădină de vară
FLORICA
complect renovată și asortată modern. Muzică, gratar, pui la frigare, vinuri alese. *Prețuri modeste.*
Localul cel mai răcoros la 4 minute de capătul tramvaiului Copou.

Oficiul Județean de valorificarea grâului
Prefectura Județului Iași
PUBLICAȚIE No. 11209

In conformitate cu Decretul de Valorificarea Grâului No. 1553 | 936 publicat în Monitorul Oficial No. 151 din 2 Iulie 1936, art. 9, se aduce la cunoștință că morile supuse numai taxelor de consumație comercianților de făină cari au depozite proprii, brutării, fabricanții de paste făinoase, covrigarii, băcanii cofetarii etc din jud. și orașul Iași sunt obligați a ține registre întocmite după modelele fixate de Oficiul Central de Valorificarea Grâului, pentru evidența făinei, manipulate în comerțul lor, și cari se găsesc la Administrația Financiară de Constatare Iași, Biuroul Taxelor de Consumație, de unde le vor ridica.

In conformitate cu dispozițiunile art. 39 din sus zisul Decret aceste registre sunt obligatorii, începând din ziua de 25 Iulie 1936.

Morile clasificate sistematice vor utiliza și mai departe registrele procurate de Ministerul de finanțe.

Președintele Oficiului J d. de Valorificarea Grâului
Prefect jud. Iași T. ZIPA

x Pentru „Monitorul Oficial" se primesc orice publicații la ad-ția ziarului „Opinia".

LIMONADA FAVORIT
n'are nevoe de reclamă
Numai cu plomba originală.
De găsit pretutindeni.

In largurile Angliei

(Continuare din p. I-a)

o bucată scurtă de uliță în jurul catedralei, până am ajuns în fața ei. Lumea stătea cucernică pe drum, scotea pălăria și privea.

In fața catedralei, priveliștea era covârșitoare. Clipa fără păreche; intrarea într'o clădire cât un munte, scobită migălos în fiecare peatră a zidirii, te cutremurau în toate adâncimile.

Rară clipă pentru noi, dar nu mai puțin și pentru anglicani. Ei făcuseră toate pregătirile, pentru a primi vrednic pe Patriarhul nostru.

Știau că intrarea episcopului în Biserica ortodoxă cinstită printr'o anumită cântare: „Pe stăpânul și Arhiereul nostru, Doamne păzește-l întru mulți ani, Stăpâne!" Dar atâtea lungi cuvinte nu le puteau cânta ei. De aceia corul lor s'a pregătit numai pentru cuvintele din urmă cântate grecește: *„Is polg eti, Despota!"* Limba grecească, fiind limbă veche a ortodoxiei, este mai la îndemână Englejilor.

In sunetele cântării a acesteia, ne-am făcut intrarea în catedrală. Slujitorii ei s'au înfățișat Patriarhului și Episcopului (cu crucea) și așa, pășind în fruntea cortejului, am trecut pe dinaintea credincioșilor sculați în picioare și privind cucernic.

Am străbătut tot lungul catedralei, care nu se mai sfârșea, am pășit din despărțire în despărțire, până ce am ajuns în fața altarului. Aci ne-am plecat adânc, am trecut în băncile din stânga, și îndată a început slujba Liturghiei.

Au slujit vicarii Episcopului Lincolnului, care are doi arhierei vicari.

Slujba n'a ținut mult. A fost petrecută mai mult în genunchi și am gustat dulcea și potolita cântare a corului.

Spre sfârșitul ei, după cum era orânduit, Episcopul a poftit pe Patriarh să rostească crezul. Și crezul nostru ortodox, răsunat în limba românească, sub bolțile dela Lincoln...

Dacă, s'a isprăvit slujba, Episcopul Linconului a pășit pe treptele altarului, înaintea Sfintei Mese, și a rostit un cuvânt de bună primire și bună venire a Patriarhului în catedrala Lincolonului. L-a rostit în nemțește, pentru cei ce n'ar fi știut englezește, iar apoi l-a rostit și englezește.

A spus ce clipă însemnată este aceia, când un patriarh ortodox pășește în eparhia și catedrala sa, și mai cu seamă când acesta este Patriarhul însemnatei Biserici a României. A spus că aceasta e o sărbătoare pentru Biserica anglicană și a urat ca vesela de față să fie arvonă pentru înflorirea și înfrățirea viitoare a amânduror Bisericilor.

Urma acum să răspundă Patriarhul, Inalt Prea Sf. Sa a și răspuns îndată, spunând:

Prea Sfinție Episcope al Lincolnului, Sfinții Preoți și iubiți credincioși

„Mulțumesc din toată inima Prea Sfințitului Episcop de Sincoln și iubitului prieten al meu, pentru căldurosul salut amical și creștinesc pe care l-a adresat mie personal și însoțitorilor mei, în numele său, al clerului și al poporului său. Călduroasele sentimente mărturisite cu acest prilej, îmi sunt cu atât mai prețioase, cu cât sunt adresate nu numai mie și însoțitorilor mei, ci și străvechii mele Biserici ortodoxe, pe care eu, unul din patrioții săi, o înfățișez.

Mă simt foarte fericit că în această istorică catedrală și în acest centru al tot atât de istoricii dieceze și în fața atâtor distinși ierarhi, pot mărturisi cu toată sinceritatea, că salutul frățesc al Prea Sfințitului Episcop de Lincoln, îl văd izvorât din cea mai cardinală virtute creștină, adică din dragostea de frați, care stă la temelia creștinismului. Acest fapt este cea mai puternică chezășie că, după ce timp de 1000 de ani am trăit necunoscuți și despărțiți, azi, nu numai că ne putem îmbrățișa, ci vom dobândi și stărui de fericit și rodnic lucru în viitor. Dau mulțămita Providenței lui Dumnezeu că, în această măreață catedrală, ne-am putut înălța inimile către El, și că, pot rosti și eu, împreună cu autorul liturghiei ortodoxe, Sf. Ioan Gură de Aur, cuvintele: „Să iubim unii pe alții, ca într'un gând să mărturisim !".

Mânați de aceiași iubire și de acelaș gând, după ce împrejurări vitrege ne-au despărțit, înfrățiți prin acelaș crez, să ajungem fii ai aceiaș Biserici apostolice, așa precum odinioară am fost.

Mulțămesc Prea Sfințitului și tuturor ierarhilor Angliei pentru prilejul care mi s'a dat că, după 1000 de despărțire, pot fi unul din Patriarhii ortodocși care vin să vestească la cuvintele vechii frății și iubiri prin care odată eram o singură și nedespărțită turmă a Domnului nostru.

Apoi, ridicând mânile, în semn de binecuvântare, a rostit cuvintele:

„Binecuvântarea mea peste toți credincioșii eparhiei Lincolnului !"

Cuvântarea Patriarhului, frază cu frază, a fost tradusă în englezește de Părintele F. Găldău, tălmaciul nostru.

Astfel s'a împlinit aceast clipă istorică. Crezul ortodox și cuvântul unui Patriarh al Răsăritului a putut răsuna sub bolțile unei vechi catedrale a Apusului.

In aceiași rânduială, cum am venit ne-am și întors, cu mici popasuri înaintea câte unei corporațiuni creștinești aflate în catedrală sau înaintea vreunei lucrări maiestre din sânul catedralei.

Alte împărtășiri dela suflet la suflet au urmat după ce ne-am întors la palatul vădicăi. Alt articol îmi trebuie însă ca să mai scriu și despre acestea. Deocamdată să ne îndestulăm cu ce am aflat până aici !

Arhim. SCRIBAN

Bruxelles,
9 Iulie 1936

Epitropia Bisericei „Sft. Ioan Gură de Aur" Iași
PUBLICAȚIE No. 29

Se aduce la cunoștința celor interesați că în ziua de 15 Iulie 1936 orele 2 p. m. se ține licitație publică orală în localul casei parohiale din str. Zlataust 6 pentru vânzarea a 450 m. p. (15x30) teren proprietatea bisericei situat în str. Bucșinescu No. 12.

Prețul de vânzare începe dela 190 lei m. p.

Condițiunile de vânzare se pot vedea în fiecare zi între orele 3—5 p. m. la cancelaria Epitropiei.

Epitropia

1 Iulie 1936.

JAWOL

Există multe antinevralgice, dar „JAWOL" e unicul în sensul său. Combate sigur durerile de cap, nevralgii și răceala.

La farmacii și droguerii.

In atenția cititorilor noștri

Câteva exemple și un sfat util pentru toți

In toate chestiunile de interes general, cititorii noștri știu că am avut întotdeauna grija de a ne spune cuvântul la vreme. Oridecâte ori a fost vorba să atragem publicului atențiunea asupra vreunei chestiuni care să fie de folos fiecărui cetățean în parte, ne-am grăbit să o facem, pentrucă de câștigul cititorilor noștri ne bucurăm cu toții și nu rareori ne-am atras mulțumiri călduroase, transformându-ne fiecare cititor într'un bun amic.

Iată dece și acum, ne grăbim să vă atragem atențiunea asupra unui fapt de mare importanță.

Ne aflăm în ajunul tragerii clasei Ia a Loteriei de Stat. Intr'adevăr, Loteria X-a, de vară și de toamnă, are prima tragere Mercuri 15 Iulie, ora 8 dimineața, la Fundația Carol din București. Tragerile următoare vor fi la 15 August, 15 Septembrie și 15 Octombrie.

Marți 14 Iulie este ultima zi în care colecturile din toată țara ale Loteriei de Stat mai vând lozuri pentru clasa I-a. Regulamentul Loteriei interzice vânzarea lozurilor în ziua tragerii. In ziua de 14 Iulie, pe la orele 9—10 seara, toate colecturile se vor închide. Rețineți-vă deci din timp lozul căci cine nu are loz, nu va câștiga niciodată.

S'au petrecut cazuri foarte interesante: Cineva a cumpărat lozul azi și a câștigat a doua zi. Altul a renunțat azi la loz, pentru ca a doua zi lozul să câștige în mâinile altuia. Cazurile sunt multe și variate. A le povesti numai este util, când ele umblă din gură în gură.

Acesta este sfatul nostru, pe care nu l-a-n dă, dacă nu l'am fi urmat și noi: intrați astăzi la colectura care vă place și cumpărați-vă lozul.

Sunt 77.917 câștiguri care vă așteaptă și pe care nimic nu le oprește de a intra în buzunarul dvs., acolo unde aveți lozul.

Așa dar, noroc tuturora !

Absolvenții școalei medii de mișcare c.f.r.-Iași

In anul școlar 1935—36, care s'a încheiat acum câteva zile, școala de mișcare C. F. R. din localitate, a dat următorii absolvenți:

Arhip Ilie, Alexa Visarion, Barzaghideanu Constantin B., dan Dan, Cernescu Nicolae, Cojocaru Constantin, Coroi Virgil, Cozmiuc Dumitru, Chirilă Cristea, Daschevici Roman, Dănilă Vasile, Diaconu Silvestru, Dima Cristache, Dodoloi Mihai, Drăguș Petru, Drăghici Grigore, Filip Constantin, Gavriliță Vasile, Ghica Constantin, Grădinescu Dumitru, Harnagea Constantin, Horceru Victor, Horodniceanu Gheorghe, Herțan Dumitru, Ivanciuc Gheorghe, Macovei Emil, Mandrea Vasile, Matievici Valerian, Maximciuc Sergiu, Melinte Gheorghe, Nichiforenco Grigore, Perju Gheorghe, Plop Constantin, Pop Iosif, Popa Ioan, Protopopescu Mircea, Popescu Gheorghe, Râpan Vasile, Romanescu Boris, Rusu Gheorghe, Slincu Petre, Stefanovici Constantin, Stefanovici Stefan, Stiubei Constantin, Tăune Pavel, Trandafir Nicolae, Ungureanu Victor, Vidru Ioan, Voloșin Eftimie și Kock Edmund.

Citiți „Opinia"

Concertul Sarah Goldstein

(Continuare din pagina I-a)

fină cizelură și splendoare filigramică.

O dantelă vaporoasă — pânză de păianjen. Pentru a cita un nume — pentru noi prototip, pilduitor, vom pomeni numele lui *Stroescu*. Va înțelege atunci cititorul tot ce vrem să spunem, când vorbim de *inteligența muzicală*, care numai în lied, se poate manifesta și atinge culmi de înălțime artistică și rafinament intelectual, quasi excluse în lumea de gloată, alămuri, tobe, farduri și costume, lumini și decoruri. Nimic din toate acestea. Dimpotrivă: fără gesturi, fără alure teatrale și fără trucuri. Să vie toată iluzia artistică numai din mlădierea glasului dăruit de Dumnezeu și pe care artistul are datoria să'l șlefuiască mereu, pentru a putea apoi trimite, undele spre urechea ascultătorului, firul de legătură cu sufletul acestuia.

Discret, interiorizat, fără nici-o concesie efectului ieftin și mai presus de toate păstrând cu sfințenie intenția melos-ul autorului, așa înțelegem noi că trebue să se comporte cântărețul, când vrea să fie interpret al liedului și să găsească răsunet în sufletul nostru.

De ce le pomenim acestea, în aparență sine qua non pentru artistul de rasă ? Tocmai pentru a sublinia satisfacția imensă, ce ne a dat-o ultima audiție a doamnei Sarah Golstein. Intr'o sală cu acustica defectuoasă, în seara unei zile de arșiță crâncenă, nu e ușor lucru să păstrezi nivelul ce'l impune atmosfera de lied sau de muzică de cameră, dacă voiți.

Un motiv în plus de gratitudine pentru artista ce ne-a arătat, că și-a îmbogățit paleta cu noi culori și nuanțe, cu totul inedite.

Indiferent dacă e o melopee ebraică sau un vechiu lied resuscitat după letargie de secole.

Evident că, față de asemenea știință de cânt exigențele noastre sunt nemăsurabile. Cât n'aș fi vrut să aud și ceva din Brahms, Schubert, Schuman, sau W o l f... O, Doamne, sunt atât de multe lucruri frumoase și d-na Goldstein le știe spune cu atâta căldură, în comunicativă evlavie. Dar ce vreți ? Zece exemplare e un număr respectabil și nu fie-care artist se lasă extenuat de ovațiile mulțimei. Și e mai bine așa. Non multa, sed multum.

Să repetăm că a fost o explozie de aplause ce frizau entuziasmul ? E inutil.

Ceia-ce trebue însă menționat, e amănuntul că artista a avut o acompaniatoare de preț în d-ra Milian, discretă și cu deosebită atenție la cele mai infime intențiuni ale excelentei interprete.

Pe lângă această parte programul ne-a mai oferit încă și o latură instrumentală. Au cântat d-na Rhea Silvia Grünberg din vioară și d-ra Eveline Fraenkel solo piano.

D-na Grünberg e cunoscută bine publicului nostru ca o remarcabilă mânuitoare a arcușului. In schimb d-ra Frankel—o debutantă—a fost pentru noi o agreabilă surpriză. O auzim pentru prima oară și ne-a lăsat impresia că posedă temperament muzical, simțul ritmului și o technică serioasă. Un debut plin de promisiuni.

Toate artistele merită laudă și pentru scopul căruia și-au dat obolul. In folosul școlii „Cultura" ce luptă cu atâtea greutăți...

W.

Faceți-vă cura zilnică la Strand sau veniți numai să-i priviți pe acei, ce înțeleg să-și îngrijească în mod rațional sănătatea, făcând plajă, dușuri, înnot, canotaj și tenis. In urmă veți proceda la fel

Azi: a doua zi de vânzare de solduri la GALLIA

OCAZIUNI EXTRAORDINARE IN RESTURI DE MATASURI

IAŞI
Strada Cuza Vodă No. 83
(Palatul Braunstein)

GALAŢI
Strada Domnească No. 25

Un front comun al meşteşugarilor ieşeni

Lupta împotriva speculei, trusturilor şi a abuzurilor administrative

Interesantul apel lansat de „Uniunea micilor industriaşi din Iaşi"

Am relatat în nenumărate rânduri situaţia precară a micilor industriaşi şi a meseriaşilor, în general datorită lipsei de sprijin din partea celor ce ar avea datoria să susţie economia ţării.

Pentru a putea duce mai cu efect lupta de impunere a deziderateler meşteşugăreşti „Uniunea micilor industriaşi şi meseriaşi patroni", de sub conducerea d-lui Gh. Colcea fost preşedinte al Camerei de Muncă şi ajutor de primar, a luat iniţiativa de a grupa într'un „front comun" toate asociaţiile patronale împărţite actualmente pe bresle şi principii.

In acest scop Uniunea a lansat un apel către meşteşugari, în care zugrăveşte situaţia excepţional de grea prin care trec meseriile şi necesitatea organizării „frontului comun" al meseriaşilor —invitând toate asociaţiile să vie să sprijine această acţiune.

Apelul lansat de Uniunea meseriaşilor relevă în primul rând rolul nefast al trusturilor patronate de capitalul asociat, care au sporit preţurile materialelor scumpind în acest mod şi viaţa, şi arată că marea industrie este încurajată prin tarifele vamale protecţioniste, credite de miliarde plătite bine înţeles de massa contribuabililor,

Apelul Uniunei mai subliniază că legile privind interesele meseriaşilor sunt făcute fără consultarea celor în drept, iar instituţiile meşteşugăreşti sunt conduse de comisii interimare sau consilii de Administraţie care reprezintă mai de grabă cluburile politice decât meseriaşii.

Legea meseriilor recent votată nu rezolvă nici una din problemele legate de o bună propăşire a meseriilor, ci dimpotrivă instituie o nouă serie de angarale insuportabile pentru meseriaşi.

Camerile de muncă au fost înlăturate dela menirea lor iniţială de interpuşii partidelor politice: Casele de Asigurări nu dau suficientă îngrijire medicală asiguraţilor pentru cotele excesive ce se încasează, —iar mânuirea fondurilor de sute de milioane fără controlul comisiilor alese au deschis drum abuzurilor, discreditând principiul Asigurărilor Sociale.

*

In concluzie Uniunea meseriaşilor concretizează următoarele deziderate pentru care „frontul comun" va trebui să ducă luptă:

Reducerea impozitelor la puterea de plată a meseriaşilor; încetarea prigoanei fiscale şi interzicerea vânzărei la mezat a instrumentelor şi maşinelor de lucru; desfiinţarea vânzărilor silite; desfiinţarea impozitului pe lux şi cifra de afaceri, precum şi a taxei de 12 la sută pe contractul de locaţiune la meseriaşi şi mici industrii; ştergerea datoriilor restante către fisc, precum şi a amenzilor către Casa Asig. Sociale şi Camerele de Muncă; abrogarea legei fiscale şi a taxelor comunale ce scumpesc traiul; ieftenirea apei şi a curentului electric; desfiinţarea trusturilor şi a cartelurilor; autonomia locală a asigurărilor şi îmbunătăţirea tratamentului la acea instituţie, măsuri energice pentru desfiinţarea clandestinismului, acordarea de lucrări din partea statului, judeţ, comună, regii autonome, micilor industriaşi şi meseriaşi patroni; credit eftin pe termen lung pentru meseriaşi; interzicerea ca atelierele de pe lângă instituţii publice, şcoli de meserii, închisori, etc. să execute lucrări pentru clientelă particulară şi de a se prezenta la licitaţii; înfiinţarea Camerilor de meserii, alegeri imediate la Camera de muncă; asigurarea unei pensii demne; reducerea de 50 la sută pe c. f. r. şi N. F. R. pentru meseriaşi; plata de către Casa centrală a primei săptămâni de boală; asigurarea ajutorului bănesc şi medical meseriaşilor şi familiilor or pe timp de şomaj; reducerea cotei la Asig. Sociale; îmbunătăţirea legei plăţii lucrului efectuat etc.

Până în prezent au răspuns acestui apel numeroase organizaţii meşteşugăreşti şi probabil că zilele acestea să fie convocată şi o adunare publică a frontului comun.

Z. Dessmond

Inaugurarea coloniei de vară dela Strand

Sâmbătă după amează a avut loc la Strand, cu o deosebită solemnitate, înălţarea pavilionului naţional la colonia de vară a copiilor.

La solemnitate au luat parte numeroşi ieşeni, în frunte cu d-nii dr. N. Cădere, medicul şef al oraşului şi I. Şoarec.

D. dr. Cădere, care este iniţiatorul coloniei, a rostit o cuvântare, arătând însemnătatea evenimentului. După serviciul religios, a fost înălţat pavilionul naţional.

Copiii în costume de baie au executat apoi un reuşit program de gimnastică.

In colonia dela strand sunt 55 de fete care vor rămâne până la sfârşitul lunei în curs.

Băeţii urmează să stea dela 1 August până la 1 Septembrie a. c.

Janu

Toate instalaţiile particulare de apă sunt defectuoase

şi din această cauză se pierd mii de metri cubi de apă

D. inginer Andriescu-Cale în calitate de membru în comitetul de direcţie al „Societăţei apelor" anchetează cauza că mai toate pivniţele din Piaţa Unirei, sunt pline de apă, — şi ameninţă clădirele.

La întrebarea noastră, distinsul inginer ne spune:

„Pricina e că toate instalaţiile particulare de apă sunt defectuoase. E regretabil că s'a neglijat această latură a problemei apei. Noi am somat pe proprietari să pornească de îndată la revizuirea şi repararea instalaţiunilor. In caz de neexecutare, le vom închide apa.

Tot din această pricină, se risipesc mii de metri cubi de apă. Ne ocupăm să dăm problemei soluţia ce se impune".

*

In altă ordine de idei, d. Andreescu-Cale, care a executat mari lucrări la Bârlad, ne spune:

„Lucrările s'au terminat. Diguirea s'a executat în cele mai bune condiţiuni, şi Bârladul va fi ferit de inundaţiile, ce produceau dezastre în anii trecuţi".

D. Andriescu-Cale are cuvinte de laudă pentru primarul din Bârlad şi pentru d. Guriţă, prefectul judeţului Tutova, care au dat lucrărilor un ajutor devotat.

DAN

O intervenţie

în folosul comercianţilor ieşeni

Chestia timbrului de aviaţie

Dl. senator Iancu Botez, împreună cu dl. deputat Iancu Zipa, au făcut un important demers la Ministerul Aeruiui, în legătură cu o nedreptate făcută comercianţilor de băuturi spirtoase din localitate.

Imediat după punerea în aplicare a „legii pentru Fondul Naţional al Aviaţiei", în cursul lunei Mai a. c., comercianţii au fost vizitaţi de către controlorii financiari, delegaţi ai „fondului Naţional al Aviaţiei", care le-au încheiat procese verbale de contravenţie, pentru faptul că n'ar fi găsit aplicate pe sticlele de băuturi spirtoase şi roduse monopolizate, timbre de aviaţie.

In plângerea lor, adresată Camerii de comerţ, comercianţii arată că fiind în primele zile de aplicare a „legii pentru Fondul Naţional al Aviaţiei", dispoziţiunile, precum şi regulamentele de aplicare ale acestei legi, nu erau cunoscute în amănunt, dovadă că nici organele Casei Autonome a Monopolurilor spirtului, nu ştiau în ce mod şi la care băuturi anume trebuesc aplicate timbrele aviaţiei.

In întâmpinarea făcută Ministerului Aerului, d-l Senator Iancu Botez, a cerut anularea tuturor proceselor verbale încheiate până azi, precum şi încetarea oricărei urmăriri.

Ca rezultat al unei intervenţii anterioare, făcute de d-l senator I. Botez aflăm că brevetele confiscate comercianţilor de băuturi spirtoase, pentru faptul de a nu se fi aprovizionat cu băuturile de monopol legal, au fost redate debitanţilor, conform deciziunii ministerului Finanţelor din 10 Iulie 1935. D. BERT

Blocul Pensionarilor Publici anunţă încetarea din viaţă a Doamnei

Agripina Maior Cerkez

membră a Blocului şi înscrisă la Casa Deces. Înmormântarea a avut loc Duminică 12 Iulie a. c. la Cimitirul Eternitatea.

STOMAC ÎNCĂRCAT VĂRSĂTURI-GREAŢĂ **Apă de BREAZU**

DECONGESTIONANT AL ORGANELOR DIGESTIVE GLANDE ŞI ANEXE.- ½ PÂNĂ LA UN PAHAR DIMINEAŢA PE NEMÂNCATE

Îi trosneau încheeturile cum scărţâie o gheată nouă

Umflături reumatismale la vârsta de 30 de ani

Incepuse să creadă ea însăşi că e femeie bătrână, deşi avea numai 30 de ani. Îi trosneau încheeturile cum scărţâie o gheată nouă; mâinile şi gleznele îi erau grozav de umflate. Atunci a început să ia Sels Kruschen. Citiţi ce ne scrie după şase luni :—

„Am 30 de ani şi sufeream de artrită şi reumatism. Mâinile şi gleznele îmi erau grozav de umflate şi când urcam o scară, încheeturi genunchilor mi trosneau cum scărţâie o gheată nouă. Incepusem să cred eu însumi că sunt femeie bătrână. După ce am cheltuit o avere cu diferite remedii, am încercat Sels Kruschen. Iau aceste conform prescripţiunilor adică într'un pahar cu apă caldă. Mâinile şi picioarele s'au desumflat complect—după un tratament de 6 luni cu Sels Kruschen şi mă simt mult mai bine în toate privinţele".

(D-na) M.

Durerile reumatice provin din depozitarea în muşchi corpului şi la încheeturi a unor cristale de acid uric ascuţite ca acul. Cele mai puternice dizolvante ale acidului uric sunt sărurile de sodiu şi potasă, ele sunt deci singurele săruri ale căror efecte la dizolvarea acidului uric sunt îndoit de puternice.

Sels Kruschen se găseşte la toate farmaciile şi drogheriile din ţară. Preţul unui flacon mare este 95 lei, flaconul mic 60 lei.

x *Dr. Iuliu Ghelerter*, medic de spital, balneolog, consultă în timpul sezonului la *Slănic-Moldova*, Vila Danale.

BECURI ELECTRICE TUNGSRAM
GRATUIT
în luna Iulie la
„Cristal"

Marea artistă

Sidy Thal

a sosit în localitate şi va da câteva reprezentaţii la

Grădina Pomul Verde

Un prof. universitar englez la Iaşi

Câteva cuvinte despre monahism şi opera I.P.S.S. Mitropolitul Nicodem

Eri a sosit în oraşul nostru d. Lotbert, profesor la Universitatea din Lits (Anglia) care face o călătorie de studii în România.

D-sa a vizitat mânăstirile Neamţu, Agapia şi Varatec de unde a cules informaţiuni asupra istoricului monahismului din Moldova.

Distinsul oaspe a fost primit într'o lungă audienţă de I. P. S. Mitropolit Nicodem la Mitrea Neamţu.

In cursul după amezii de eri d. Lotbert a vizitat Mitropolia, însoţit fiind de părintele diacon V. Gh. Vasilache.

D. Lotbert s'a arătat plăcut impresionat de cele văzute la Mitropolia Moldovei, declarând că rar a mai putut vedea în călătoriile sale asemenea gospodărie şi orânduială bisericească.

— „In ce priveşte mânăstirile, din Moldova—a declarat distinsul oaspe—pot afirma că pentru prima oară văd asemenea aşezări călugăreşti.

Ceia ce ni-a impresionat mult a fost organizarea, disciplină şi activitatea ştiinţifică, culturală şi manuală din aceste locaşuri sfinte.

Natural că aceasta se datoreşte unui bun conducător. Şi am fost informat că insufleţirea aceasta porneşte de la Mitropolitul Nicodem, cunoscut ca mare cărturar şi în părţile noastre".

Vorbind despre Iaşi, d. prof. Lotbert, a declarat că este un oraş plăcut, unde se pot vedea lucruri de adevărat progres...

Insoţit de părintele Vasile Vasilache, profesorul străin a vizitat monumentele istorice ale Iaşului, iar cu acceleratul de seară a plecat spre Bucureşti.

S.

x Reţineţi lozul dv. DIRECT a „Colectura Oficială" din str. Lăpuşneanu No. 41 (vis-a-vis de Hotel Palace), (Naţionala).

x Din Karlsbad ni se comunică că trenul special „*Allgemeine Zeitung*"—„*Europa*" a sosit acolo precis. Călătoria a fost plăcută, participanţii au stat câte 4 în compartiment cl. 2-a şi câte 6 cl. 3-a. Un vagon-restaurant era ataşat trenului. Formalităţile de frontieră s'au desfăşurat repede şi fără nici un incident. Participanţii au sosit la destinaţie mulţumiţi şi foarte bine dispuşi.

x *Doctorul A. Aberman* consultă boli de copii, boli interne; între orele 8—9 a. m. şi 3—7 d. a. Str. I. C. Brătianu 30 (colţ cu str. George Enescu).

x Mag. *Cuibul Păsărilor* din str. I. C. Brătianu anunţă că în curând va reface şi reorganiza magazinul asortându-l în genul marilor magazine universale. 2

x CREMA CAMPHORATĂ contra pelelor şi pistruilor. După o scurtă întrebuinţare face să dispară orice pete şi puncte de pe faţă redând culoarea naturală a pielei. Preparat de Farmacia Werner-Iaşi. 22

x **Siropul Iodotanic Dr. Ratianu** aprobat de Consiliul Sanitar Superior, se recomandă cu mare succes copiilor limfatici, anemici, scrofuloşi şi rachitici pentru purificarea şi regenerarea sângelui, înlocuind Untura de Peşte. Nu produce jodism. Depozit Farmacia Dr. Ratianu, str. Cuza-Cuza Vodă 48.

BANCA MOSES IURIST cumpără carnete de ale Primei Soc. de Economie Iaşi.

DURERI DE CAP, ORICÂT DE CHINUITOARE, ORICÂT DE GRELE ALUNGĂ IMEDIAT
NOVAL
Antinevralgic cu efect sigur şi nevătămător.
Cereţi la farmacii cutia originală.

Grădina şi sala
CINEMA SIDOLI
ASTĂZI
ela 3—12 noaptea, 2 grandioase premiere
cu preţuri excepţionale de vară
18 şi 8 lei
Cântecul iubirei noastre
cu cel mai mare tenor danez
Helge Roswaenge
în al doilea film
Demonul de argint
Complectare:
JURNAL SONOR CENTURY

Dr. M. Segal
Specializat la Berlin
în
Boli şi Operaţiuni
de
Nas, Gât şi Urechi
ELECTROTERAPIE
Consult 8-10 a. m. şi 3-7 p. m.
Iaşi, Ştefan cel Mare 68
(casele Danuel)
Telefon 560

Cetiţi zilnic ziarul „Opinia"

ASTAZI ULTIMA ZI

în care se mai pot cumpăra lozuri la marea colectură

CAMPUS, BASSA

care face milionari în fiecare lună,

SUCURSALA IASI Str. Lăpusneanu 16

Sucursale speciale: la Parf. „Vulpea" str. Cuza Vodă 1
„Socola" str. Socola 33

ULTIMA ORĂ

D. Titulescu are astăzi noui importante întrevederi

cu d-nii Tătărescu, Mihalache şi Maniu

Primul ministru de acord cu politica d-lui Titulescu

Bucureşti 14.—D-l Titulescu a primit eri după amează vizita d-lor Victor Antonescu şi Inculeţ. Discuţiile au avut loc dela orele 4 până la 8 seara, când cei doi miniştri au plecat cu un automotor în întâmpinarea d-lui Tătărescu. Primul ministru a sosit în Capitală la orele 10.20 iar la 11 fără zece a venit la locuinţa d-lui Titulescu unde a stat până la 3 noaptea.

La eşire, asaltat de ziarişti, d-l Tătărescu a declarat:

— „Am discutat cu d-l Titulescu chestiuni la ordinea zilei. Nimic special, cum vă aşteptaţi d-voastră. Mă miră că vă preocupaţi atât de mult de această întrevedere".

—Totul este atunci bine? au întrebat ziariştii.

-- Nu bine, ci excelent a răspuns primul ministru".

•

In cercurile guvernamentale se afirmă că după întrevederea de astă noapte d-l Tătărescu s'a declarat de perfect acord cu politica d-lui Titulescu.

Intrevederea Titulescu-Mihalache

Inainte de a primi vizita d-lui Tătărescu, dl. Titulescu a avut o lungă întrevedere cu dl. Ion Mihalache, şeful partidului naţional-ţărănesc.

De altfel încă de Duminică, dl. Mihalache, neputând veni în Capitală, l-a însărcinat pe dl. Gheimegeanu să-l vadă pe dl. Titulescu şi să-i expue punctul de vedere al partidului naţional-ţărănesc.

Dl. Mihalache îl va vedea astăzi din nou pe dl. Titulescu, dupa care şeful partidului naţional-ţărănesc îşi va fixa atitudinea.

Şi o întrevedere Maniu-Mihalache

Ziua de azi va fi bogată în întrevederi.

D-l Maniu soseşte azi în Capitală pentru a lua parte la funeraliile generalului N. Condeescu, fost ministru în guvernul de sub preşedinţia d-sale.

D-l Maniu va avea azi o întrevedere cu d-l Mihalache şi e probabil şi cu d-l Titulescu.

După amează la orele 3 d-l Titulescu va fi vizitat din nou de d-nii Victor Antonescu şi Inculeţ pentru lămurirea definitivă a unor chestiuni rămase încă în discuţie.

•

Tot azi după amează va avea o întrevedere între d-nii Titulescu şi Tătărescu, după care e posibil să aibă loc un consiliu de miniştri.

Joi d-l Titulescu va fi primit în audienţă de M. S. Regele iar Vineri va pleca în străinătate spre a-şi face viligiatura.

D. N. Titulescu senator de drept

Inalta Curte de casaţie a proclamat eri pe d. N. Titulescu, ministru de externe, senator de drept.

Se schimbă ministrul României la Berlin?

Bucureşti 14.-- In cercurile politice se afirmă că zilele acestea va sosi în Capitală, d. Petrescu-Comnen, ministrul României la Berlin.

Se spune că această deplasare n'ar fi provizorie, ci în legătură cu unele intenţii ale guvernului, cari s'au vădit în ultimul timp.

Din cauza evenimentelor politice

d. Victor Antonescu nu mai pleacă la Praga

Bucureşti 14.—D-l Victor Antonescu, ministru de finanţe urma să plece eri la Praga pentru a semna cu guvernul Cehoslovac contractul de armament şi împrumutul Romăniei.

Reţinut însă de evenimentele politice, d-l Antonescu n'a mai plecat la Praga şi a însărcinat pe d-l Victor Rădulescu, subsecretar de stat la finanţe, care se află în capitala Cehoslovaciei, de a semna contractul.

Un delegat abisinian la Bucureşti

Bucureşti 14 — In Capitală se află de câteva zile d-l Macos Berhari, membru al delegaţiei abisiniene la Geneva.

Rugat de ziarişti, delegatul abisinian a făcut câteva declaraţii, subliniind că Negusul îşi va schimba tactica faţă de Italia.

Delegatul abisinian socoteşte că Negusul a greşit că n'a dus tratative directe cu d. Mussolini şi a părăsit ţara plecând în exil.

Satirul din Bucureşti

face parte dintr'o familie nobilă

Bucureşti 14.— Cercetările poliţiei în legătură cu monstruozităţile săvârşite de un satir asupra mai multor copile, au dus la descoperiri senzaţionale.

Poliţia este pe urmele satirului care face parte dintr'o familie nobilă, dar este un maniac sexual.

S'a găsit şi maşina cu care satirul lua copilele depe stradă şi le ducea în pădure, spre a le batjocuri.

In interesul cercetărilor nu s'a comunicat presei numele satirului.

Ştiri poliţieneşti

O tînără leşancă se sinucide din motive sentimentale

La spitalul israelit a fost internată tânăra Maria Apostol din şoseaua Nicolina 9, care a încercat să-şi pună capăt vieţii, otrăvindu-se. Internul de serviciu i-a dat îngrijirile necesare. Revenindu-şi, Maria Apostol a povestit că a recurs la gestul disperat din motive de ordin sentimental.

SCANDAL LA COPOU.— Tânăra Agla a Ursan din str. Ciornei 9 plimbându-se la Copou, a zărit la un moment dat pe logodnicul ei în tovărăşia d-rei Valeria Mitru din str. Ciornei 18.

Aglaia Ursan s'a năpustit asupra ...„concurentei", lovindo.

Se cercetează.

— D. Gh. Marinel din str. Belvedere 5, a reclamat poliţiei că a fost victima unei agresiuni din partea locatorului D. Ionescu din acelaş cartier.

FURT.— O spargere îndrăzneaţă s'a comis astă-noapte la magazinul de manufactură al d-lui Barcu Grimberg din Piaţa-Halei. S'au sustras mărfuri de valoare.

— D. Ilie Iripiga din str. Păcurari a reclamat poliţiei că a fost jefuit prin sistemul „grant" de către doi indivizi necunoscuţi, pe când mergea pe str. Socola.

Se cercetează.

Rep.

Tulburări şi încăerări în Palestina

Ierusalim 14.— Tulburările din Palestina au reînceput să ia proporţii.

Bandele de arabi adresează apeluri c rând înscrierea de noi voluntari şi ajutoare de la connaţionalii lor.

O delegaţie arabă a fost în Egipt, de unde s'a întors cu suma de 5500 lire sterline, pe care au pus-o la dispoziţia revoluţionarilor.

Aseară a avut loc o gravă încăerare între trupele engleze şi arabi, care s'a soldat cu 7 morţi şi numeroşi grav răniţi.

In loc de apă, bea apă tare...

Chişinau 14. — D-l K. Cateli în etate de 34 ani vrând aseară să bea un pahar de apă, din greşală a băut un pahar cu apă tare.

In stare gravă el a fost transportat la spital.

x Avionul sovietic care urma să sosească eri la Iaşi, va ateriza abia Miercuri la prânz pe aerodromul local.

Dela Iaşi, avionul îşi va urma drumul spre Praga.

x Ministerul muncei a fixat pentru ziua de 4 Octombrie 1936, alegerile pentru consiliile camerilor de muncă din ţară.

x Azi la ora 12 are loc la Spitalul Israelit înmormântarea tânărului Leon Faibiş, victima accidentului dela fabrica »Victoria".

x Eri după amează a avut loc înmormântarea cunoscutului comerciant I. L. Rozenştein.

Cortegiul a fost urmat de o lume imensă.

Au rostit cuvântări, elogiind pe defunct d-nii senator I. Botez, M. Isac Moscovici, Grunberg Moldvan, Isac Poper, Ilie Mendelsohn şi alţii.

x *Ori unde plecaţi: la ţară, la munte, la mare, etc., cereţi să vi se trimeată „Opinia".—Abonament lunar 30 lei.*

In America, au murit până acum de insolaţie 1431 de persoane

New-York 13.-- Valul de căldură ce s'a abătut asupra Americei, face ravagii considerabile.

Până acum au murit de insolaţie 1431 de persoane.

Toate morgele oraşelor sunt pline de cadavre.

Deasemenea a fost distrusă întreaga recoltă, Pagubele trec de 300 milioane dolari.

Şi desigur că se vor înregistra noui victime, deoarece căldura se menţine.

Un funcţionar atacat şi jefuit

Chişinău 14.—Pe str. Alex. cel Bun a fost găsit în nesimţire d. M. Grindea funcţionar care prezenta o rană adâncă la tâmplă. El a fost atacat şi jefuit de nişte răufăcători. Funcţionarul a fost transportat la Spital.

ORA 12

Consiliul de miniştri convocat urgent

M. S. Regele şi-a amânat plecarea la Eforie

Bucureşti 14.-- După întrevederea dintre d-nii Titulescu, Tătărescu, Inculeţ şi V. Antonescu, care are loc azi după amează la ora 3, va fi convocat un consiliu de miniştri.

D. Titulescu va face o amplă expunere asupra situaţiei externe, după care se va prezenta în audienţă M. S. Regelui.

In legătură cu aceste evenimente. Suveranul şi-a amânat plecarea la Eforie (Constanţa).

Convocarea consiliului Micei Antante

Bucureşti 14.— Deoarece evenimentele externe încep să se agraveze, se afirmă că în cursul săptămânii viitoare va fi convocat consiliul Micei Antante şi acela al Înţelegerei balcanice.

•

In legătură cu această convocare, d. Titulescu a avut în cursul nopţii o convorbire telefonică cu delegaţii conferinţei de la Montreux.

Procesul Cotroceni

Bucureşti 14.—In şedinţa de dimineaţă a procesului nenorocirei de la Cotroceni au vorbit din partea Primăriei, ultimii apărători d-nii Cruţescu şi Dumitrescu.

Sentinţa este aşteptată peste două-trei zile.

14 Iulie la Paris

Paris 14. — Ziua de 14 Iulie, aniversarea Bastiliei, este sărbătorită cu entuziasm în toată Franţa.

La Paris, în piaţa Republicei, va vorbi d. Leon Blum.

Regina Maria în vizită la regina Angliei

Londra 14.—Regina Maria a României a sosit în cursul zilei de eri pe Regina Mary.

Informaţii

x D. deputat Vasiliu Voni pleacă în această seară la Karlsbad.

Şi d. Emil Niţescu, directorul regiunei C. F. R. pleacă peste câteva zile tot la Karlsbad.

x *Dela Asociaţia Funcţionarilor Particulari.*—Azi, Marţi 14 Iulie a. c. ora 9 seara va avea loc la sediul Asociaţiei, săptămânala şedinţă de breaslă. La ordinea zilei: raportul din magazine, rezultatul ultimei razii; se va discuta despre „Dreptul funcţionarului faţă de patron". Toţi funcţionarii de birou precum şi cei din magazinele de manufactură, băcănie, drogherie, fierărie, pielărie şi tot ce este funcţionar este chemat a lua parte la şedinţa de breaslă care va avea loc la sediul Asociaţiei din palatul Camerei de Muncă (Hotel Traian).

x Pentru preparaţii serioase (corigenţe, admiteri, bacalaureat) a se adresa pentru informaţii la secretariatul redacţiei noastre.

Str. Brătianu 82
vis-a-vis de str. Mârzescu
Cumpăr bijuterii
Aur dinţi 140 lei gramul

x CERCUL DE RECRUTARE comunică:

In conformitate cu ordinul Ministerului Ap. Naţionale (Direcţia Pensiilor Militare) Nr. 811 din 11.VII.1936, se aduce la cunoştinţa domnilor ofiţeri pensionari, că pensiile pe luna Iulie 1936, urmează a li se plăti de către Administraţia Financiară Iaşi, ca şi până acum.

Toţi domnii ofiţeri pensionari, care până la data de 13 Iulie a. c. au depus carnetele de pensii la Casieria Cercului de Recrutare Iaşi, sunt rugaţi a se prezenta personal pentru a le ridica.

x D. H. Brănişteanu a reclamat Parchetului că în timpul ce se afla eri în Piaţa Unirei împreună cu d. N. O. Mărgărit preşedintele Camerei de Muncă şi alţi fruntaşi meseriaşi a fost lovit cu boxul de către d. Vasile Arsene, preşedintele Casei Asigurările Sociale.

D. Brănişteanu a prezentat totodată şi certificatul medicului legist prin care se constată o incapacitate de lucru de 4 zile.

Instiinţare

Marea Colectură Naţională DACIA biroul de desfacere Banca Emanoil Marcovici Str. Ştefan cel Mare 15, roagă clienţii cărora le-a rezervat lozurile norocoase, să le ridice cât mai curând posibil.

Aceasta din cauza lipsei de lozuri ce le resimte

Marea Colectură Naţională
„DACIA"
Biroul de desfacere
Banca Emanoil Marcovici
Str. Ştefan cel Mare, 15

P. S. Remitem şi în provincie contra sumei de Lei 200.— printr'o cerere pe c. p.

x Tusa şi Răguşeala în Bronchitele gripale dispar repede cu *Pastilele de Eucalipt Benzomentolate Dr. Ratianu* aprobate de Consiliul Sanitar Superior. Indicate în toate afecţiunile pulmonare, laringite, astmă, desinfectează plămânii, uşurează respiraţia. Depozit Farmacia Dr. Ratianu, Iaşi, Vodă 48.

x Cărţi de vizită comandaţi la „Opinia", Lăpuşneanu 37,

Sărbătorirea împlinirei unui an de la fuziunea Goga-Cuza

Astăzi, împlinindu-se un an dela întemeierea partidului naţional-creştin, a avut loc o solemnitate comemorativă.

La orele 10 dimineaţa a avut loc la mitropolie un Te-Deum la care au participat fruntaşii naţional-creştini veniţi din diferite centre precum şi dl. Prof. A. C. Cuza.

După Te-Deum va avea loc o şedinţă a marelui Consiliu la locuinţa d-lui prof. A. C. Cuza.

Intrunirea delegaţiei permanente liberale

Astăzi dimineaţă la orele 10.30 s'a întrunit la Prefectura de judeţ delegaţia permanenţă a organizaţiei liberale ieşene.

Dl. ministru Victor Iamandi care prezidează şedinţa, şi-a început cuvântarea omagiind pe C. Stere.

DOCENT DOCTOR
GH. PLACINŢIANU
Chirurg primar
Ginecologie şi obstetrică operatorie
Cons. 3—5 p. m.
Aleia Alexandri 5
(Dr. Negel)

AZI la ROXY triumful cinematografiei moderne
EPISODE cu Paula Wessely
Al 2-lea film
CARAVANA
Să-mi cânţi ţigane
Milky Maus şi Pathe Nathan completează programu

x Pentru „Monitorul Oficial" se primesc orice publicaţii la adţia ziarului „Opinia".

x Dl Maior Valeriu Constantinescu, cavaler al ordinului Mihai Viteazul a fost decurând decorat de Suveran cu Ordinul Coroana Română.

x DR. BRENER specialist mamoş, boli de femei. Cons. 2—6 d. a. Str. Banu.

SCAUN ANEVOIOS
CONSTIPAŢIA
STOMAC LENEVIT
COMBATE-VINDECĂ

TYP
PURGATIV LAXATIV
CURĂŢĂ-DESFUNDĂ
PLĂCUT ŞI BINE
STOMAC şi INTESTINE

Dr. S. Streifi
fost asistent al Clinicelor urinare din Viena şi Berlin
Specialist în Boli şi Operaţii Genito-urinare
(Rinichi, Beşică, Prostată, Genitale)
Cistoscopie, Uretroscopie
Cons. 3—8 p. m.
Iaşi, Str. A. Panu 7
(lângă Şcoala Steaua)

Dr. Albert Ficler
Medic-Şef de spital în Bucureşti, consultă la
BAILE VATRA-DORNEI
STR. REG. FERDINAND 40
peste drum de Farmacia „Steaua"

ANUL XXXII No. 8780

ABONAMENTE
Lei 350 . . . . pe un an
» 180 . . . . » 6 luni
» 90 . . . . » 3 »
» 1000 . . . Institutii publice

ATELIERELE TIPOGRAFICE
IAȘI. — STR. LAPUȘNEANU 37
Telefoane { Redactia 391 / Administratia 394 / Serviciul de noapte 367

1 LEU

OPINIA

Ziar popular cotidian

JOI 16 IULIE 1936

OPINIA SERIA 66-a

PREMII Gratuite
BON No. 46

DE-A ASCUNSELEA

sau „arta" de a guverna o țară...

Ultimele evenimente interne, care în momentul când scriu aceste rânduri continuă să menție încordate spiritele cercurilor guvernamentale, au readus în arena vieții noastre politice chestiunea raporturilor dintre d. Gh. Tătărescu, șeful guvernului și d. N. Titulescu, ministrul externelor.

E dela sine înțeles că politica externă a țării noastre—ca și a oricărei alte țări—trebuie să corespundă celei interne.

Altfel...în zadar sînt toate cheltuelile costisitoare!

Or, la noi țara asistă de doi ani și mai bine la jocul: uite popa, nu e popa..

Un joc de-a ascunselea, o totală lipsă de atitudine de guvernare. Cu acest sistem, sau mai bine zis cu aceasta „artă" se guvernează țara românească. In momentul când șeful partidului convoca membrii guvernului, d. prim-ministru pleca la Poiana...ca să se îmbolnăvească.

In clipa de față acelaș joc de-a ascunselea, d. Tătărescu refuză să se întâlnească cu d. Titulescu din cauza... indispoziției fiului d-sale. De fapt, a plecat la Poiana pentruca între timp ceilalți colegi (d-nii Franasovici, Inculeț) să-l convingă pe ministru de externe ca să renunțe la atitudinea sa împotriva guvernului.

Își închipue șeful guvernului că mai crede astăzicineva în comunicate oficiale sau în indispoziții subite? Cu atât mai puțin d. Titulescu care e deprins cu „bolile diplomatice".

Țara trece prin vremuri grele, situația externă se menține îngrijorătoare, iar la noi de doi ani și mai bine se continuă o guvernare în veșnică tulburare cu sine însuș; desacord între șeful partidului și al guvernului, lipsă de vederi comune în diferite probleme de stat, oscilație între centru și dreapta etc., etc.

Dar, până când?

Eri, preocupați de „vicepreședința" d-lui Tătărescu, azi, dificultățile făcute d-lui Titulescu iar mâne... de conflictul dintre primar și jandarmii din Poiana.

Mă rog, dar de țară când se mai ocupă?

Precum un funcționar neplătit în lupta cu existența zilei nu poate fi devotat instituției sale, tot așa și un partid preocupat, în momentul când guvernează, cu interesele sale nu poate fi folositor țării.

Valentin Gr. Chelaru

Tulburările din Paris

La Paris, cu prilejul unei serbări la mormântul Eroului Necunoscut, s'au produs grave incidente provocate de partizanii grupării de dreapta.

Pe bulevardul Champs-Elysées, turburările au luat un caracter violent necesitând intervenția forțelor polițienești (precum se vede și în clișeul de mai sus).

CRONICA EXTERNA

ACORDUL AUSTRO - GERMAN

Marile Puteri și Mica Antantă în fața faptelor. Italia alături de Germania. Restaurarea Habsburgilor și chestia Danzigului. După declarațiile lui Schuschnigg

După relatările presei engleze realizarea acordului austro-german este considerată unul din cele mai mari succese ale diplomației germane, din ultimul timp care a răsturnat toate planurile politicei franceze din Europa Centrală.

Anglia reușise la un moment dat să-l debarce pe prințul Stahremberg urmărind prin aceasta să înlăture influența Italiei. Cu toate acestea, Italia a sprijinit mai departe acțiunea regaliștilor austriaci. Cancelarul Schuschnigg s'a menținut la început în rezervă.

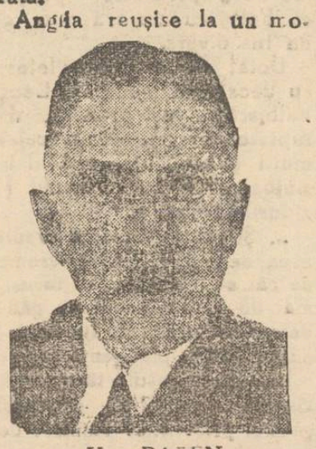

Von PAPEN

Rolul lui von Papen constitue într'adevăr o surpriză dat fiind atitudinea dușmănoasă care a existat până acum câteva zile între cele două țări: Germania și Austria.

*

Marile Puteri au fost puse în fața unor fapte implinite.

Cu toate comentariile defavorabile ale presei franceze acordul austro-german constitue o nouă etapă în gruparea forțelor din Europa.

Dealtfel presa franceză recunoaște că prin acest acord s'a creat o nouă „Mittel-Europa" în care Austria intră alături de Germania, Ungaria, Polonia și Italia.

Mica Antanta, cea mai interesată de noua configurație politică, va fi nevoită să accepte situația creată.

Deși pentru săptămâna viitoare se anunță convocarea Consiliului Micei Antante rămânem la părerea — bazată pe ultimele evenimente — că faptele sânt de neînlăturat. Franța, și mai puțin Anglia, Rusia Sovietică și Mica Antantă sânt puse în situația de a întâmpina dificultățile care se înterpun în cale de blocul statelor din Europa Centrală. In această situație se află în momentul de față interesele României.

*

Până în prezent nu se poate vorbi de o perfectare a raporturilor dintre Germania și Italia. Rolul acesta revine, dela semnarea acordului, Austriei care își ia această sarcină.

Totuș situația se poate considera destul de serioasă. Agenția „Rador" anunță despre un schimb de telegrame între d-nii Schuschnigg și Mussolini **care își exprimau reciproc satisfacția pentru semnarea acestui acord.**

Acelaș schimb de telegrame a avut loc și între Schuschnigg, Goemboes prin care se subliniază „marea operă ce interesează atât Austria, cât și Ungaria".

In aceasta noua conjunctură politică dintre Germania-Italia și Austria-Ungaria, cercurile noastre politice trebuie să fie a-

D-l SCHUSCHNIGG

tenți la urmările puțin prielnice României.

*

Deși unele cercuri — în special presa democrată franceză—văd în acest acord o formă deghizată a Anschlussului, păstrăm aceaș credință așa cum am relatat în cronica trecută—că Restaurarea Habsburgilor rămâne pe planul actual tății.

Așa cum reeșă din acordul stabilit, regimul nazist nu va influența cu nimic introarnarea național-socialiștilor în Austria.

Dealtfel declarațiile Cancelarului Schuschnigg apărute eri dimineață, confirmă cele spuse: „Chestiunea Habsburgilor a fost lăsată acolo unde se găsea și până acum. Este o chestiune care privește exclusiv politica internă a Austriei și Germania a promis să nu se amestece".

Prin urmare, Germania, urmând politica lui Goering, a ajuns la o aplanare între Reich și Austria. Din acest moment cel de al III-a Reich și îndreaptă toată atenția asupra Danzigului pe care urmărește să-l ocupe.

Rămâne de văzut, dacă nu se vor ivi noi complicații.

VALY

Note

Suveranul dă indicații...

iar conducătorii sunt datori să sesizeze gestul regal

O mentalitate complect greșită obligă pe fiul de țăran care a silabisit o clasă secundară, să fugă de sat ca de lepră.

Mai bine ajunge birjar sau argent de stradă la oraș, decât să fie agricultor de frunte în satul lui.

„La târg îl trai ușor" cred sătenii și de aceia atenția puiului de țărani, mai deșteptat se îndreaptă spre oraș.

Ogorul îl muncesc cei proști, cei bocci; deștepții trebue să stea la birou.

De aci contigentul de șomeuri intelectuali, făcând coadă la instituții, pentru o nenorocit post de copist.

Și tot de aici birocratismul nostru nătâng, care rezolvă toate la masă, pe hârtie.

Avem ingineri-agronomi foarte buni, cu studii în străinătate unii, dar ce folos dacă toți sunt pricepuți pe hârtie sau cel mult în fermele de experimentare.

Satele au rămas tot așa ca acum 20 de ani, când nu erau facultăți de agronomie.

*

Și iată că a venit un Suveran tânăr și energic, care mai repede decât sfetele de politicieni porniți dela coarnele plugului, a văzut răul și a dat indicații.

Regele dă indicații; mai mult nu I se poate cere.

Regele a văzut halul în care se află cartea și a făcut un gest cu adevăr regal.

Regele a văzut mizeria satelor și a trimis echipele Sale de studenți, să înceapă o muncă titanică de ridicare a nivelului rural.

Studenților le stă înmiit mai bine ducând tinerețe și entuziasm în apatia satelor, împărtășind cultura lor celor din mijlocul cărora s'au ivit, decât agitând formule sterpe și semănând învrăjbire.

Francisc Delaisi spune în „Les contradictions du monde moderne" că național-socialismul e o creație a civilizației agrare.

Orice comentar pe marginea acestui adevăr și a situației agriculturei noastre, e de prisos.

*

Regele a dat indicația, trimițând soții Să acolo unde e nevoe.

Rămâne ca guvernanții să sesizeze gestul regesc și să-și întoarcă privirile spre baza piramidei pe care stau înșiși. AUREL LEON

Din toată lumea

Bîrnova și Ungheni

Nu toată lumea își poate permite luxul să plece la băi.

Ba chiar, în timpurile de acum, foarte puțini își pot îngădui acest lux.

De aceia am cerut și noi alături de cetățenii Iașului, ca direcția C. F. R. să acorde o reducere de 50 la sută pentru Bârnova și Ungheni, singurele localități unde ieșanul se mai poate recrea...

Și C. F. R.-ul înțelegător a acordat această reducere, înlesnind astfel fiecărui ieșan o excursie reconfortantă în codrii Bârnovei sau o bae în Prut, la Ungheni.

Nu ne-am mira dacă ieșenii ar folosi această ocazie, deoarece Iașul are împrejurimi admirabile, dar n'are cine le pune în adevărata lor valoare, spre a fi prețuite cum merită.

Reducerea aduce folos și C. F. R.-ului, și ieșenilor; în ultima instanță însă și împrejurimilor pitorești, care încep să devină puncte de atracție.

Și sunt multe stațiuni climaterice, inferioare din toate punctele de vedere Bârnovei sau Unghenilor, stațiuni la care lumea se duce numai fiindcă așa e obiceiul.

Și tot din cauza deprinderei se lasă jăcmănită și speculată, în timp ce împrejurimile Iașului rămân mai departe necunoscute și neexploatate.

Batae în regulă!

Medicii care l'au examinat pe boxerul negru Joe Louis, au declarat că aces a nu va mai putea apărea pe ring, decât după un an.

Matchul dintre Schmelling și Joe Louis n'a fost o simplă joacă pugilistică. Dovadă că negrul a fost pur și simplu desfigurat de pumnii germanului.

Dantura solidă a lui Joe Louis a suferit grave avarii.

Pe lângă câți-va dinți pe care Schmelling i-a dislocat în timpul matchului, negrul a fost nevoit să se supuie operațiunii de extragere a unor măsele grav deteriorate...

După cum vedeți a fost... bătae în toată regula!

Doar nu degeaba au asistat peste 85 de mii de spectatori!...

In amintirea mareșalului

Palatul din Belvedere (Varșovia) unde Mareșalul Pilsudski a trăit și a lucrat timp de 13 ani, va fi transformat în muzeu istoric, în amintirea marelui liberator al Poloniei.

In cabinetul de lucru al lui Pilsudski—printre alte lucruri—se poate

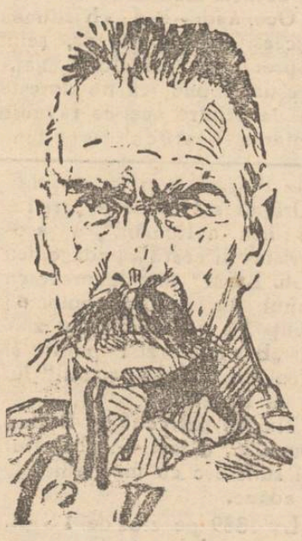

MAREȘAL PILSUDSCKI

vedea și un calendar a cărui foaie arată: 12 Mai 1935 — data morții Marcșalului. Deasemeni și ceasornicul, oprit la ora 8.45 — clipa când Pilsudski și-a dat sufletul.

In biblioteca Mareșalului, vizitatorii vor putea vedea volumele cu dedicații și cărțile preferate de marele defunct, în special o veche cronică lituaniană din secolul al XV-lea

Cetiți în pag. IV-a
ULTIMA ORA

Starețul Melchisedec

Când, acum 9 ani'n urmă, am fost chemat ca să preiau conducerea Seminariului teologic din eparhia Hotinului, am fost întâmpinat, la Băiți, de un călugăr mic la statură, sfătos și voios, îndatoritor și amabil.

Acesta era arhimandritul Melchisedec Dimitriu, aflat pe atunci'n slujba directoratului cancelariei episcopale, în care calitate s'a purtat cu multă omenie față de preoțimea și tot clerul din nordul Basarabiei.

Harnic și priceput, supus și credincios, milostiv și îmbrățișător, intra'n inima oricui, egând amintiri plăcute de cari se povestea mereu, mai ales după plecarea sa.

L'am reîntâlnit la Galați unde acum era'n fruntea cancelariei episcopale de aici, veșnic la datorie și la ascultare „făcându-se tuturor toate ca pe toți să-i dobândească". Trecând la conducerea monastirii Noul Neamțu, depe malul Nistrului, preacuviosul nostru a redat viața acestei chinovii atrăgând în ea pe mai mulți monahi cărturari cari'și făcuseră studiile'n străinătate. Înfiripase aici, cu prietenul său Const. Tomescu, profesor la facultatea de Teologie din Chișinău, o adevărată pepinieră de unde să se recruteze viitori ierarhi ai Bisericii.

Iată-l, acum, la Neamțul

(Continuarea în pag. 2-a)

La moartea profesorului

Gh. Ghibănescu

Viața, activitatea și opera

de PROF. GH. OBREJA-IAȘI

In fața mormântului deschis al aceluia care a fost venerabilul profesor Gh. Ghibănescu, rămânem cu toții înmărmuriți, căci în vălmășagul proceselor și fenomenelor ce ne înconjoară, singură moartea, prin majestatea ei, și urmează, în mod riguros pasul său.

Ea smulge astăzi, pe Gh. Ghibănescu din mijlocul familiei lui scumpe, din mijlocul nostru al colegilor, al foștilor lui elevi, al atâtor prieteni, care cu toții l-am iubit și stimat atât de mult; din mijlocul orașului acesta pe care el l-a cinstit ca puținii alții și din mijlocul Moldovei lui dragi, căreia el i-a închinat toată viața lui zbuciumată și s'a străduit pentru înălțarea ei; ea smulge astăzi din mijlocul muncitorilor neobosiți pe ogorul culturii și slovei scrise, pe unul din strălucita falangă de vechi scriitori, profesori și cărturari, cari au făcut fala neamului întreg și mândria legitimă a Iașului.

Gh. Ghibănescu se trage din vechiul neam băstinaș de pe valea Moisiei din jud. Fălciu; neam de răzeși din satul Zgura, după cum spune hrisovul scris pe piele de viței a lui Petru Rareș-Vodă din 1532, ne-slavonic.

Strănepot a lui *Ion Ghibanul* călăraș de Țarigrad prin 1689, bunicul său *Hagi Irimia Arhip* a fost mare industriaș și negustor de piei, iar tatăl său *Hagi Gh. Ghibănescu* sau „babaia" cum îi ziceau copiii, ajunsese arendașul moșiei Domniței, *Hangerli* la 1856, trăitoare în târgul Ieșilor.

Gh. Ghibănescu a fost al 12-lea fiu și mezinul bun de leac, care a văzut lumina în zorii zilei de 29 Septembrie anul 1864 în satul Gugești din jud. Fălciu.

La 7 ani a fost dat la școala primară No. 3, iar în toamna anului 1874 a trecut în cl. IV-a la Șc. No. 1, singura școală, care avea pe atunci 4 clase.

Cu atestatul în mână, premiantul al II-lea, tânărul Gh. Ghibănescu, avea un singur drum de făcut—Seminarul, să se facă popă. Și astfel la 1875 intră în Seminar, alături de nu mai puțin 125 elevi.

Hălăduind 4 ani la Seminarul din Huși, în anul 1879,

Continuarea în pagina 2-a

JAWOL

Există multe antinevralgice, dar „JAWOL" e unicul în sensul său. Combate sigur durerile de cap, nevralgii și răceala.

La farmacii și droguerii.

[illegible] ROXY triumful cinematografiei moderne

EPISODE cu Paula Wessely

Al 2-lea film

CARAVANA

Să-mi cânți ţ gane

Miky Maus și Pathé Journal complectează programul

Direcțiunea Generală C. F. R.
No. 100753 RA 936.

Publicație

In ziua de 6 August 1936 ora 9 dimineața se va ține în sala licitațiilor c. f. r. din calea Victoriei No. 112 o licitație publică cu oferte închise pentru adjudecarea lucrărilor de construcția atelierului central Lc din stația București-Mărduri.

Valoarea lucrărilor este aproximativ de 1.900.000 lei.

Terminarea completă a lucrărilor se fixează până la data 1 Noembrie 1936.

Garanția provizorie se fixează la 95.000 lei.

Condițiunile detailate sunt publicate în Foaia licitațiilor C. F. R.

Voiajurile Hapag de vară 1936

spre Țările Nordice

cu vapoarele „Milvaukee", „Reliance", „St. Louis"

SCOȚIA, ISLANDA, SPITZBERGEN
15 Iulie—7 August
CAPUL NORD, SPITZBERGEN
17 Iulie—4 August
SCOȚIA, ISLANDA, SPITZBERGEN
2 Aug—23 August
MAREA BALTICĂ, NORVEGIA
9 Aug—25 August

Informațiuni, prospecte și înscrieri la Hamburg—Amerika Linie S. A. R. București, Cal. Victoriei 84 Telefon 3 62.4[illegible]

LIMONADA **FAVORIT**

n'are nevoe de reclamă

Numai cu plomba originală.
De găsit pretutindeni.

DOCENT DOCTOR
GH. PLACINȚIANU
Chirurg primar
Ginecologie și obstetrică operatorie
Cons. 3—5 p. m.
Aleia Alexandri 5
(Dr. Negel)

DOCTORUL
R. DAMSKER
Medic de Spital
Str. Ghica Vodă No. 32
MEDICINA INTERNA
SIFILIS ȘI GENITO-
Diatermie și băi de lumină
între 8—11 și 3—7

DOCTORUL
OVIDIU CORDESCU
consultă și operează de:
Nas, gât și urechi
dela orele 4—7 p. m.
Str. I. G. Duca (Muzelor) 32

BLOCK HOUSE

înconjurat de soare și lumină situat în cea mai frumoasă poziție a Iașului

STR. CAROL colț cu Aleia Principesa Maria

în directă vecinătate a grădinei Copou, stație de tramvai

Apartamente de vânzare

Locuințe ideale cu tot confortul modern dela Lei 375.000

Construcția începe foarte curând
Pentru informațiuni și planuri
a se adresa:

Banca Emanoil Marcovici

Iași, Str. Ștefan cel Mare No. 15

Zilnic între orele 18-19

Gradina și sala
CINEMA SIDOLI
ASTAZI
dela 3—12 noaptea, 2 grandioase premiere
cu prețuri excepționale de vară
18 și 8 lei
Cântecul iubirei noastre
cu cel mai mare tenor danez
Helge Roswaenge
Al doilea film
Demonul de argint
Complectare:
JURNAL SONOR CENTURY

Mulțumire

Subsemnata Estera Nudelman din strada Tăetoarei No 18, aduc pe această cale viile mele mulțumiri d-lor doctori Lederhändler dela spitalul israelit și d-nei dr. Brauchfeld cari în timpul nopței s'au deplasat la spital dându-mi ajutoarele necesare (fiind grav bolnavă) și salvându-mi dela moarte.

Toate acestea medicii le-au făcut fără nici o pretenție materială.

Estera Nudelman

x Pentru „Monitorul Oficial" se primesc orice publicații la administrația ziarului „Opinia".

PE TIMPUL CĂLDURILOR

SCOATE-DUREREA
Antinevralgic neîntrecut
MIGRENE · RĂCELI · GRIPĂ

In atenția primăriei

Specula nemaipomenită din piețe

Azi 8 lei kg. de roșii și mâine 24

Suntem la dispoziția ori cărei coterii speculante care se înjghebă peste noapte.

Ziua de Marți a fost o catastrofă pentru budgetul gospodinelor ieșene. N'au găsit nimic în piață din articolele de vară.

Pătăgele roșii, castraveți, păstăi, cireșe, vișine, caise, fructe de sezon și cu oarecare efect de destindere pentru sleitul nostru portofel, au devenit peste noapte trufandale.

Nu pricepem cu ce se ocupă în zilele de vară onorarul Consiliu comunal, însă totuși avem impresia că ceea ce se întâmplă în piețe ar trebui să fie o preocupare de prim ordin.

Este de neconceput ca pătlăgelele roșii cari Duminică au costat 8 lei kg. să fie vândute Marți cu 24 lei. Miroase cale de o poștă a cartel și banditism organizat.

Este o chestiune mică de care ne sesizăm. Desigur pe lângă obsedanta problemă a strâmtorilor, este o bagatelă; aproape ni-e rușine s-o relevăm. Totuși îi asigurăm pe onorații noștri edili și conducători politici; că pentru noi aceștia fără idealuri prea mari și nechemați să rezolvăm problema apei, necum politica externă, scumpirea roșiilor e o catastrofă.

Pentrucă de problema roșiilor este legată toată chestiunea speculei. Caracterizează situația disperată în care ne găsim noi aceia cu venit limitat și fără nici-o posibilitate ca prin „lovituri" spontane să ne garnisim budgetul.

Nu ne rămâne decât să somăm pe domnul Primar să intervie absolut energic.

E datoria d-sale, să ia măsuri ca o bătaie de joc ca aceia de Marți să nu se mai repete.

LAMAR

STAREȚUL MELCHISEDEC

Continuarea din pag. I-a

Moldovei noastre, lavra romînismului, focarul de cultură și evlavie a răsăritului ortodox. Pășește cu vrednicie, pe urmele vestitului Paisie Velicicovschi și ale nemuritorului Nicodem, mitropolitu locului de azi, având convingerea fermă că nu-i va dezminți întru nimic. Având la bază studii teologice, o bogată experiență câștigată'n urma atât însărcinării de seamă, de cari s'a achitat în chipul cel mai demn, starețul cel nou, dela Neamțu, va fi la înălțime.

Felicităm pe părintele mitropolit care, ca'n totdeauna, a știut să'și selecționeze statul major ce-l ajută la desfășurarea rodnicei sale activități. Și de data aceasta a nimerit-o admirabil când a pus ochii pe sprintenul și destoinicul arhimandrit Dimitriu, chemându-l — prin glasul exprimat de soborul mânăstirii — la postul de mare comandă al monahismului nostru.

La Neamțu sunt foarte multe de făcut. Noi am mai scris în legătură cu acesta, dar atunci nu erau posibilități materiale. Astăzi, însă, prin retrocedarea celor peste 11 mii de hectare din vatra monastirii, acest neajuns a fost înlăturat.

Nu ne'ndoim, o clipă, că toate dezideratele, impuse de noua situație'n care se află acest așezământ bisericesc, vor fi împlinite în timpul cel mai scurt.

Avem mare'ncredere'n munca perseverentă a părintelui stareț Melchisedec. Trecutul său, pe care l'am amintit în treacăt, este o mare chezășie pentru noi.

Din toată inima și cu toată dragostea, frățească și prietenească, îi dorim isbândă deplină'n noua sa misiune. Dumnezeu să-i ajute!

Preotul
Corneliu M. Grumăzescu
profesor [illegible]

x Contra durerilor musculare, articulare, sciatice de natură reumatică sau gutoasă, întrebuințați Frantzbrandwein Mentoformic Dr. Ratianu aprobat de Consiliul sanitar Superior. Alină durerile redând buna dispoziție. Depozit Farmacia Dr. Ratianu Iași, Cuza Vodă 48.

O lacrimă fierbinte

La mormîntul unui tînăr

Rubrica faptelor diverse a înregistrat zilele acestea accidentul fatal de la fabrica „Victoria" unde și-a găsit moartea într'un bazin cu apă tânărul Leon Faibisch din str. Elena Doamna.

Pentru acei ce l-au cunoscut în viață pe Leon Faibisch moartea lui nu pare de loc un „fapt divers"—pentru că Faibisch nu era nici el un ins divers.

Dotat cu un fond sufletesc cu deosebire generos Leon Faibisch a fost prematur un luptător pentru idealul celor mulți și obijduiți — ideal în slujba căruia a cunoscut și zidurile Doftanei.

... Și posteritatea a venit prea devreme, mai devreme de cât se gândea el însuși, mai de vreme decât ne gândeam noi prietenii lui și familia, care-l plângem.

La mormântul tău cald, visător cu suflet generos, gândul prietenilor rămâne de apururi.

Fie-ți țărâna ușoară!

Z. Dessmond

DURERI DE CAP,
ORICÂT DE CHINUITOARE,
ORICÂT DE GRELE
ALUNGĂ IMEDIAT
NOVAL
Antinevralgic cu efect sigur și nevătămător.
Cereți la farmacii cutii originale.

Vacanța la Palatul de Justiție

Orarul de lucru și magistrații ce vor funcționa în timpul vacanței

Cu începere de astăzi 15 Iulie până la 15 August 1936 Tribunalul ieșan intră în vacanță, având fixat orarul de lucru între orele 8—1 a. m. pe tot timpul vacanței.

In acest scop s'au tras ieri la sorți magistrații cari vor funcționa în timpul lunei de vacanță la toate secțiile Tribunalului:

D. Prim Președinte Alfred Winkler și d-nii judecători Traian Scriban și P. Gherghel la secțiile I-a, II-a, IV-a și Tutela.

D-nii: Președinte Em. Bădărău și judecători Gh. Munteanu și Gh. Bărgăoanu la secția III-a.

D. supleant T. Gorgos este repartizat la secțiile civile corecțională și Tutele, iar d. Gh. Cristoveanu la secția III-a.

D. Judecător Gh. Bărgăoanu se deleagă ca judecător sindic pentru aceiași durată, — 15 Iulie — 14 August 1936 inclusiv.

*

Orarul indicat mai sus se aplică și la Curtea de apel parchet, proceduri etc.

Cine nu-și poate plăti luxul unor băi de mare găsește tot confortul, agrementele și binefacerile instalațiilor moderne de la Strand, în condițiuni extrem de economicoase. Nu vă neglijați sănătatea.

x *„Interesându-ne la Direcțiunea Liceului Internat dacă în adevăr la cursul superior nu se vor mai primi elevi externi, ni s'a spus că pentru foștii elevi din anul școlar expirat se rezervă locurile.*

„Pentru elevii noui înscriși însă, se vor prefera numai interni și semi-interni.

„Prin urmare, alarma unor părinți din localitate e nejustificată".

x *Ori unde plecați: la țară, la munte, la mare etc., cereți să vi se trimeată „Opinia".—Abonament lunar 30 lei.*

Sărbătorirea împlinirei unui an dela fuziunea Goga-prof. A. C. Cuza

După cum am relatat, eri a avut loc la Mitropolie un Te-Deum, cu prilejul împlinirii unui an dela fuziunea Goga-prof. A. C. Cuza.

Au participat la aceasta solemnitate d-nii prof. A. C. Cuza, prof. I. Lupaș, păr. Mihălcescu, Savin, C. Tomescu, Gh. Cuza, deputații: Urzceanu, Ciolac, Topciu, Scridon, Prelipcescu; apoi d-nii. Papadopol, Chițescu, Toma Vlădescu, A. C. Cusin, dr Banu, Bacaloglu, I. C. Atanasiu, Baicu, prof. David-Huși și alți numeroși președinți de organizații din întreaga țară.

Dimineața la ora 11 s'a oficiat un serviciu religios de către preoții: Valentin Vasilovschi, Petru Chirice, Jigău Buhuși, Mihălcescu-București, diacon Vasile Vasilache, C. Nonea, N. Luchian, Cozma și Văleanu.

Răspunsurile au fost date de corul bisericii Sf. Necula Domnesc dirijat de d. Sorin Vânătoru.

După slujba divină a luat cuvântul părintele Valentin Vasilovschi, care a schițat rolul bisericii în viața națională a statului.

Dela catedrala metropolitană asistența în corpore a mers la cinematograful „Phönix" unde s'a ținut ședința consiliului general al partidului naț. creștin sub președinția d-lui prof. A. C. Cuza.

Dl. prof. A. C. Cuza deschide ședința mulțumind celor ce au ținut să participe la această manifestare.

Ocupându-se de chestiunea succesiunei la guvern, șeful suprem al partidului naț.-creștin spune că nu dorește să fie printre acei ce râvnesc puterea —partidul d-sale fiind o organizație de îndrumare națională, care poate oricând fi la îndemâna Suveranului.

D. Cuza dă apoi citire unor telegrame către M. S. Regele și d. Octavian Goga, după care iau cuvântul d-nii: dr. Banu-Ialomița, Gh. Cuza și Petre State-Bălți, I. Enescu-București, Bacaloglu, prof. Savin, C. Tomescu-Chișinău, M. Slăvescu-Gorj, deputat Topcin-Tighina, Gh. Ciolac, Gh. Barbu, prof. I. Lugoși, Predescu-Argeș și C. Brăescu.

D. prof. A. C. Cuza luând cuvântul din nou se ocupă de politica internă și externă a României și anunță pentru toamnă o mare adunare a partidului naț.-creștin.

A urmat o agapă la „Bragadiru" după care adunarea a luat sfârșit.

SP.

Epitropia Generală a Spitalelor și Ospiciilor Casei
S. Spiridon Iași
Serv. Adtiv
ANUNCIU

Se aduce la cunoștința Domnilor Medici, cari au luat parte la concursurile ținute de această instituție în anii 1935-1936, să se prezinte la Cancelaria Adției Centrale, Serv. Arhivei, în orice zi de lucru între orele 9—1 a. m., pentru a-și ridica actele depuse cu această ocazie, aceasta în termen de 5 luni dela data publicării acestei publicații.

DE VÂNZARE numai cu 300 lei metrul pătrat, parcelă 640 metri pătrați, având trasă apă, canal, lumină, cu perspectivă splendidă, plantat cu plopi și castani, situată la intrarea Parcului Sportiv cu fața la șosea. A se adresa Aleea Ing. Ghica Vodă 103.

La moartea prof. Gh. Ghibănescu

(Continuare din p. I-a)

Iulie 1, își ia diploma de absolvent și în Septembrie acelaș an, dă concurs la Seminarul Socola din Iași.

Despre acest răstimp din copilăria sa, povestește el în schițele lui literare: Baba Vodoaia, Dascălul Dumitrache, de Ziua Mamei, Anagnostul, de pe natură, etc.

In 1882 capătă diploma de gr. II, preparându-se de bacalaureat, partea literară. Luându-și diploma în Sept. acelaș an, s'a înscris la Facultatea de litere ca extern, iar pentru a putea trăi, cântă la Strana la Sft. Vasile din Tătărași.

Sârguitor și harnic la fiecare curs, fu chemat într'o zi de cunoscutul profesor de filosofie Coco Dimitrescu, Directorul Școlii Normale superioare, care aflând cum stă și cu ce se întreține inimosul student îi spuse: „Să vii mâine dim. la 8 la Șc. Normală". Și astfel a intrat Ghibănescu bursier în 1882, având și el cinstea, cum singur spunea: să fie elev al școalei Normale superioare intitulându-se astfel în cea dintâi lucrare a sa: „Grafica chirilică la Români".

A absolvit facultatea de litere: Istorie, limbele clasice și franceza, filosofia și pedagogia, în 3 ani. La licența a avut de profesori pe Arune Densușianu și pe venerabilul profesor de filosofie Ion Găvănescul.

A fost numit profesor la șc. Normală din Bârlad la 1885 Noembrie 27, pe baza concursului, fiind în vârstă de 21 ani.

Aici a funcționat 4 ani până la 1889. Cât a stat la Bârlad a desfășurat o activitate literară istorică scriind: „Originele Hușilor"—„grafica chirilică la Români", a scos revista literară pedagogică „Gh. Lazăr" în colaborare cu bunul său prieten Solomon Halița; a redactat apoi ziarul „Bârladul" ziar politic și a colaborat la „Românul" lui C. A. Rosetti.

Timpul petrecut la Bârlad spune el, a fost — substratul lui sufletesc cu mai temeinic și adânc.

La 1889 pe ziua de 1 Sept. fu mutat la Iași la Șc. Normală „V. Lupu" unde era director stimatul nostru pedagog Const. Meissner — nașul său, căruia i-a ținut locul la direcție dela 10 Oct. 1893 până la Ianuarie 1896.

A mai dăscălit Ghibănescu 9 ani la Institutele Unite 15 ani la liceul de domnișoare „Katy Zirlam" mai apoi Ana Conta Chernbach—, 2 ani la gimnaziul Wachtel și 18 ani la școala de Arte și Meserii din Iași.

A intrat în politică apoi, activând în partidul conservator—democrat și rămânând la urmă democrat convins al lui Tache Ionescu. A colaborat la ziarele de partid! „Opinia", „Evenimentul", „Gloria", „Ziua de mâne", „Jurnalul", cu sute și sute de articole literare și politice.

In politică a cules și succese, fiind rând pe rând Deputat și Senator al Fălciului în legislațiile dela 1899, 1905 1912 și 1922 apoi Prefect de Fălciu sub guvernul Tache Ionescu. A avut o prodigioasă activitate ziaristică. Gh. Ghibănescu a colaborat la revistele ieșene: „Arhiva", „Indrumarea", „Revista genealogică", „Ion Neculce", „T. Codrescu", Șc. Normală, „Viața creștină", „Zorile", „Solia Moldovei", „Vremea Școlii", „Mitropolia Moldovei", „Calea Vieții" și „Insemnări Ieșene",—la „Gh. Lazăr" din Bârlad, „Buletinul Eparhiei Huși", „Analele literare", „Școala Nouă" „Revista Arhivelor" din București și la „Revista istorică arheologică-Chișinău.

(Sfârșitul mâine)

Prof. Gh. **Obreja-Iași**

Clerul ortodox a fost satisfăcut

În ce privește situația materială

Preoțimea va sărbători pe pr. Valeriu Iordăchescu

De ani de zile preoțimea ortodoxă a dus o luptă dârză pentru o salarizare demnă de rolul ei în viața statului.

Lovitura grea a avut de suferit clerul din partea guvernului „Tehnicenilor", când d. C. Argetoianu a lansat faimoasele vorbe ce au rămas de pomină: „salarul preotului este un mezelic"; — și ca urmare a acestei aprecieri a aplicat două curbe simțite pe salariile de mizerie ale clericilor.

Și apoi regulat guvernele ce au succedat „Tehnicenilor", au tăiat din lefurile preoților, — socotind aceasta aproape ca o obligație și necesitate de guvernământ...

O ultimă lovitură a venit recent să închee lanțul acestor nesocotiri: *fiscalitatea din biserică.*

Scoaterea veniturilor epitrahilului care însemna și o profanare a dogmei creștine, a decis pe conducătorii clerului să purceadă la o acțiune energică — acțiune care a fost încununată de succes.

Efectul luptei duse a fost satisfacerea clerului în ce privește situația materială.

Astfel, ultima decizie ministerială prevede limpede tăerea a două curbe de sacrificiu care împovărau salariile preoților.

Clerul ortodox mai are acum de revendicat un deziderat important din programul acțiunei începute: *încadrarea preoților într'o situație analoagă cu a celorlalți funcționari ai statului*, — fapt care ar pecetlui definitiv situația clerului spre a nu mai fi la discreția tuturor guvernelor.

Lupta pentru realizarea acestui deziderat însă pare a fi grea, deoarece prelații ardeleni în frunte cu I. P. S. Mitropolit Bălan, depun oarecare rezistență, sub motiv că biserica s-ar pierde din autonomia ei.

La deschiderea sesiunei parlamentare și ședințelor Sf. Sinod această chestiune va fi discutată.

*

In lupta de revendicare a preoțimei s'au evidențiat păr. Valeriu Iordăchescu, Partenie, Cuciugna-Chișinău și Preotescu-Argeș, care au stăruit prin congrese și delegațiuni ca să se dea drepturi clerului ortodox.

Față de munca depusă de păr. Val. Iordăchescu, pentru realizarea drepturilor clerului, mai mulți preoți au propus sărbătorirea președintelui asoc. preoțimei din Moldova.

După câte se afirmă însă, păr. Iordăchescu n'ar accepta această manifestare a clerului moldovean.

GR. SP.

Victoria c. f. r. - Iași va întreprinde

un turneu în Jugoslavia

Este prima echipă din Iași care pleacă peste hotare

Vizita echipei Jugoslave-Subotica, care a lăsat o așa frumoasă impresie, va avea urmări fericite pentru sportul local. Și spunem, urmări fericite, deoarece afluența de public la matchul din Joia trecută, a stimulat conducerea clubului Textila, la angajarea echipelor mari din țară și jugoslavii au invitat echipa ieșană Victoria C. F. R. să joace la Subotica.

Se știe că Zsak, este un club sportiv, al cefereului Jugoslav, Deasemenea este cunoscut că există o asociație internațională cefe'ristă, care are de scop cunoașterea și strângerea relațiunilor între cefe'riștii din Europa.

Sârbii în ședere lor la Iași, au fost găzduiți la „Căminul C. F. R." și încântați de primirea amicală făcută de cefer'știi ieșeni, i-au invitat să vie la ei.

D-l insp. Romulus Ciugulescu, distinsul conducător al „Casei culturale și sportive A. D. Xenopol" a primit invitația și ca urmare echipa Victoria c. f. r., va susține mai multe matchuri cu echipele de frunte ale țării vecine și amice.

*

D-l Romulus Ciugulescu recunoscut ca un priceput organizator, se va ocupa cu pregătirea expediției cefe'riste. D-sa a început, a face intervențiile, pentru obținerea unui vagon cu paturi pentru 30 persoane. Echipa, Victoria c. f. r., va fi însoțită, de un număr restrâns, de funcționari superiori, al cefereului ieșan.

D-l cpt. Toporăscu, are răspunderea tehnică, adică punerea la punct a echipei și întărirea ei în vederea turneului.

Contractul deja încheiat prevede: Victoria c. f. r., va susține 2 matchuri la Zagreb și unul la Subotica în nocturnă. Turneul va avea loc în cursul lunei Septembrie. Deasemenea Victoria cfr. și-a luat angajamentul de a aduce Subotica, în luna Mai a anului viitor.

Pentru deplasare, ieșenii vor primi 35.000 lei și întreținere. Dacă le va permite timpul, contractul dă libertate ieșenilor, de a susține matchuri, și în alte orașe.

*

Este primul caz, în istoria foot-balului local, ca o grupare ieșeană să joace peste hotare. Organizarea unui asemenea turneu cere multă competință, și prezența d-lui Romulus Ciugulescu, ne face să credem că frumoasa și temerara inițiativă va fi încununată de succes.

SEM.

Un studiu al d-lui prof. G. Zane

În biblioteca oficială a partidului naț.-țărănesc

In biblioteca oficială a partidului național-țărănesc va apare zilele acestea interesantul studiu „Țărănismul și organizarea statului român" datorit d-lui Gh. Zane, distinsul profesor universitar și vice-președinte al organizației național-țărăniste ieșene.

Studiul d-lui prof. Gh. Zane va fi răspândit în câteva zeci de mii exemplare în toată țara.

E interesant de relevat că acest studiu a constituit prefața volumului „Pentru biruința țărănismului", lucrarea care conținea propunerile organizației ieșene la programul partidului.

Faptul că astăzi studiul d-lui Zane apare în biblioteca oficială a partidului este foarte semnificativ.

x **Dinți albi** și sănătoși și gură parfumată se obține întrebuințând *Pasta, Praful și Apa de gură Odomenthol* care împiedică caria dentară, distruge microbii vătămători dând dinților splendoarea cuvenită. Depozit Farmacia Dr. Ratianu Cuza Vodă 48. Marca depusă.

x „Opinia" face abonamente lunare pentru orice localitate de băi sau climaterică din țară.—Costul unui abonament lunar 30 lei.

x Pentru preparații serioase (corigențe, admiteri, bacalaureat) a se adresa pentru informații la secretariatul redacției noastre.

Starea timpului la finele lunei Iunie

și rezultatele recoltelor

Marea abundență a ploilor din Iunie și temperatura foarte ridicată au dat un nou aspect câmpului și agriculturei în genere. Vegetațiunea a luat o desvoltare rapidă și bogată.

Producția agricolă a acestui an se poate astima definitiv în următoarele condițiuni:

Grâul de toamnă a fost îmbunătățit prin ploile dela finele lui Maiu, iar temperatura înaltă din Iunie și ploi abundente la formarea bobului i-au asigurat o producție mijlocie sau submijlocie de 7—800 kgr. la hectar sau 10 hectolitri, dar cu un bob bine crescut, plin și greu; mai bine încă în aceleași condițiuni de timp au reușit grânele de primăvară, cari vor da o producție de peste 1000 kgr. la heatar.

Orzurile cele timpurii dau o producție mai mică ca mijlocie, iar cele târzii și orzoaica o bună producție mijlocie.

Ovăsurile a căror recoltă vine mai târziu vor da o recoltă mare fiind foarte favorizate de ploile abundente și temperatura înaltă din Iunie.

Porumburile însă prezint o desvoltare extraordinar de frumoasă. Umeditatea multă și chiar abundentă și temperatura atât de rădicată, care se menține și în luna curentă Iulie vor asigura o producție excepțională la porumb.

Pășunele au o situație atât de bună cum de multă vreme nu s'a prezintat astfel; vitele au hrană abundentă și se prezintă frumoase, iar fânețele cu marea cantitate de ploi căzute sunt într'o frumoasă desvoltare și încep să înflorească din nou, ca în toiul lui Maiu.

Legumele și zarzavaturile sunt excelent de frumoase.

Viile sunt în mare avansare de vegetație, înflorind la 4 Iunie cu 10 zile mai timpuriu ca normal și profitând de înaltă temperatură, se vor coace mai timpuriu ca data normală și vor da un vin superior.

Caracterul climatic al lunei Iunie a fost astfel: temperatura mijlocie lunară de 18 grade a fost mai caldă temperatura normală cu 0.5 grade—iar mersul pe decade: întâia 16,9 grade mai rece cu 1,4 grade ca normal, a doua 18,5 grade aproape normală, iar a treia decadă 21,3 grade mai caldă cu 1,3 ca normala. Ploaia a fost în mare cantitate dând în 17 zile de ploae cantitatea de 138 4 litri pe metru patrat în raport cu valoarea normală de 76 deci aproape îndoit cât această cantitate.

Prevederi de timp. Maximul presiunei atmosferice în Vestul Continentului și zonele depresionare din interior, care se mențin de multă vreme, fac ca valurile de aer umed de pe Atlantic să fie atrase în interiorul Continentului, unde sub influența temperaturei înalte provoacă ploile cu averse însoțite de manifestații electrice, astfel regimul cu ploi intermitente și abundente va domina încă, iar vânturile de Sud vor continua să mențină temperatura mult ridicată.

I. ȚÎȚU

Meteorologist-agricol

Iași, 12 Iulie 1936.

Informații

x Tribunalul Ilfov pronunțându-se în procesul d-nei dr. Borcea, a condamnat-o la o lună închisoare, cinci sute mii lei despăgubiri și cinci zeci de mii lei cheltueli de judecată.

Tribunalul a respins apelul introdus de d-l Gârneață.

x Procesul Mărcușanu casat de Inalta Curte de Casație a fost repartizat spre rejudecare Curții cu jurați din Vaslui.

x *Reclamă originală.* — Fabrica de cremă de ghete „Schmoll-Pasta" din Brașov, a introdus o inovație interesantă pentru lustruirea ghetelor.

Este vorba de un nou produs al renumitei fabrici, datorită căruia ghetele pot fi lustruite fără perie, ci numai cu o bucată de cârpă.

Direcțiunea fabricei a trimis reprezentanți în toate orașele care fac demonstrații gratuite, spre a introduce noul produs.

Feriți-vă de înțepăturile de țânțari!

Citiți cum D-na Cappigny a evitat acest pericol:

„Petrecând vara la țară împreună cu copiii mei, suntem năpădiți de țânțari! Bâzâitul lor, înțepăturile lor, ne împiedică de a dormi. Fața și mâinile sunt acoperite de umflături arzătoare cari adeseaori se infectează. Am încercat de toate: fumigații creme, alifii! Singura Pomada Cadum ne-a procurat un bine imens, prin faptul că a calmat în mod instantaneu înțepăturile, reducând bășicile și îndepărtând țânțarii!"

Mme Cappigny
Chasseny (Aisne)

Calmantă, aseptică, cicatrizantă, Pomada Cadum suprimă mâncărimile înțepăturilor de țânțari, viespe, tânni, purici, ploșnițe. Ea înlătură infecțiile cutanate, adeseaori serioase. Citiți notița explicativă care însoțește fiecare cutie. La farmacii și droguerii.

x CORDOANE CASTO modele noi pre'uri pe jumătate la „COMOARA".

Căldurile cu cât sunt mai mari cu atât sunt suportate mai ușor pe plaja, în basinul de înnot și sub dușurile dela Strand.

x La Huși au început lucrările de captare, pentru mărirea debitului apei de băut. Aceste lucrări se fac, după planul elaborat de d. inginer Andriescu-Cale.

x Parchetul cercetează reclamația d-lui d. Rabinovici din Tg. Copou împotriva comerciantului Strul Iacob, din acea localitate acuzat de lovire, insulte și violare de domiciliu.

x Agentul sanitar Ion Iaraschivescu dela Sanatorul „Vila Greeru." a reclamat parchetului pentru amenințări cu moartea pe colegul său Ion Gabon de la acea instituție.

x Jabouri, gulerașe, modele noi, pre'uri eftine. la magazinul „COMOARA".

x DR. BRENER specialist mamoș, boli de femei. Cons. 2—6 d. a. Str. Banu.

Ședința „Uniunei generale a funcționarilor particulari"

„Uniunea generală a funcționarilor particulari" a ținut aseară ședință sub președinția d-lui senator Alfons Herovanu. Luând cuvântul d-sa a făcut un scurt istoric al acțiunii duse de slujbașii din întreprinderile particulare ieșene, adăugând că numai prin luptă înteasă se va putea ajunge la izbândă.

Au mai vorbit d-nii Finchelștein, Păduraru, Abramovici și Herșcovici, protestând împotriva modului în care sânt tratați funcționarii la Casa de asigurări sociale și contra nerespectării orarului de muncă și repaosului duminical.

După ample discuțiuni s'a decis ca d. senator Alfons Herovanu să intervină la Casa centrală a asigurărilor sociale, pentru trimiterea la băi a unui număr cât mai mare de funcționari.

Se vor face demersuri și pe lângă autoritățile locale, pentru a se supraveghia respectarea orarului de muncă. Se vor face razii săptămânale prin cartierele periferice.

AR.

x Înainte de a pleca la băi cereți un abonament la „Opinia".

neîngrijirii dinților. Asupra dinților lucrează vătămătorii microbi și acizi formați în urma fermentațiilor din gură și atacând smalțul, formează cariile, adevărate focare de infecție.

DATORIA OMULUI CIVILIZAT

e deci ca, de câteva ori zilnic, să-și spele dinții cu pasta de dinți ODOL, care are acest mare merit de a fi rezolvat problema nimicirii microbilor vătămători și neutralizării acizilor, dovedindu-se indispensabilă oricărui om apărător al propriei sănătăți.

MIROS PLĂCUT,
AROMĂ RĂCORITOARE:
IATĂ CARACTERISTICILE
PASTEI DE DINȚI ODOL
ANTISEPTIC IDEAL ȘI TOTODATĂ, APĂRĂTOR AL SĂNĂTĂȚII

Prin pasta de dinți ODOL nu numai că vă feriți dinții de primejdiile, la cari sunt expuși, dar prin întrebuințarea de câteva ori pe zi, înainte de culcare și după fiecare masă, păziți, grație calităților ei antiseptice, însăși sănătatea, albindu-vă, totodată, dinții.

PASTA DE DINȚI
ODOL

Oficiul Județean de valorificarea grâului

Prefectura Județului Iași

PUBLICAȚIE No. 11209

In conformitate cu Decretul de Valorificarea Grâului No. 1553 | 936 publicat în Monitorul Oficial No. 151 din 2 Iulie 1936, art. 9, se aduce la cunoștință că morile supuse numai taxelor de consumație comercianților de făină cari au depozite proprii, brutării, fabricanții de paste făinoase, covrigării, băcănii cofetării etc din jud. și orașul Iași sunt obligați a ține registre late conform modelelor fixate de Oficiul Central de Valorificarea Grâului, pentru evidența făinei, manipulate în comerțul lor, și cari se găsesc la Administrația Financiară de Constatare Iași, Biroul Taxelor de Consumație, unde le vor ridica.

In conformitate cu dispozițiunile art. 39 din sus zisul Decret aceste registre sunt obligatorii, începând din ziua de 25 Iulie 1936.

Morile clasificate sistematice vor utiliza și mai departe registrele procurate de Ministerul de finanțe.

Președintele Oficiului Jud. de Valorificarea Grâului
Prefectul jud. Iași T. ZIPA

La dureri de cap DALIN

Daca doriți a vă păstra frumusețea, nu întrebuințați decât
Cremele Werner
Coldcream (inalterabil) Werner
pentru păstrarea și întreținerea feței (seara ori dimineața după spălare)
CREMA NIMPHELOR
pentru față și mâini
Ambele creme și pentru domni, după bărbierit
CREMA CAMPHORATĂ
pentru curățirea feței de pete și pistrui.
preparate de
Farmacistul Werner, Iași
La cerere se trimite și în provincie.

Sare de Mare pentru băi găsiți la „CAMILA" și la filiale

DURERI DE DINȚI ALUNGĂ IMEDIAT NOVAL
CALMANTUL IDEAL
NU ATACĂ INIMA, NU IRITĂ RINICHII
Cereți la farmacii cutii originale

Cetiți zilnic ziarul „Opinia"

In regiunea Copou S'A REDESCHIS cunoscuta grădină de vară

FLORICA

complect renovată și asortată modern. Muzică, gratar, pui la frigare, vinuri alese. *Prețuri modeste.*

Localul cel mai răcoros la 4 minute de capătul tramvaiului Copou.

DOCTOR
A. Dascăl
Boli interne
Venerice și Sifilis
Tratamentul blenoragiei la barbați și femei.
Diathermie urologică generală.
Consultații și tratamente $7^1/_2$—10 a. m. și 2—9 seara
Duminica 9—12 a. m.
Iași, str. Cuza Vodă 42
vis a vis de Camera de Comerț

Pistyan
(Cehoslovacia)
SUVERANA BĂILOR DE NĂMOL

Recunoscut de toate somitățile medicale, neîntrecute în tratamentul Reumatismelor articulare, sciatică, gută, ficat, exsudate, boli de femei, boli depiele, nevralgii, etc. etc. prin nămolul depus de izvoarele de pucioasă ferbinți de 67° Reduceri de prețuri la băi hoteluri și pensiuni. Reduceri pe căile ferate cehoslovace la înapoere. Cure globale (Pauschalkuren). Distracții, sport, excursiuni. Climă plăcută ferită de curenți. Altitudine 168 metri. Deschis tot anul. Informațiuni, prospecte și tarife la BIROUL PISTYAN Iași str. V. Stroescu No. 12 parter stânga, unde se găsesc și cuburi de nămol Pi, Qa. și compresele Gamma pentru cură de casă.

ULTIMA ORĂ

D. TITULESCU A PREZENTAT DOCUMENTE SENZAȚIONALE

d-lor Dinu Brătianu și Mihalache

Justificarea atitudinei ministrului de externe. D. Dinu Brătianu a promis să tragă la răspundere pe vinovați.

Bucureşti 15.— Eri după amează la orele 3 d. Tătărescu a făcut o nouă vizit d-lui Titulescu. Primul ministru era însoțit de d-nii Victor Antonescu și Inculeț.

După această nouă întrevedere, s'a constatat oă acordu între guvern și ministru de externe a fost pe deplin restabilit.

Punctele principale ale acordului vor veni în discuția consiliului de miniștrii care are loc astăzi.

D. Titulescu va face în acest consiliu un expozeu asupra activității sale diplomatice și a situației internaționale.

Declarațiile care vor fi făcute de d. Tătărescu și comunicatul care va fi dat presei după consiliul de miniștrii, vor afirma opiniei publice interne și externe acordul dintre politica guvernului și cea a ministrului de externe.

D-l Titulescu prezintă acte senzaționale

Aseară d-l Titulescu a avut o nouă întrevedere cu d-l Mihalache, convorbirea decurgând în termeni foarte cordiali.

Apoi ministrul de externe a avut o întrevedere cu d-l Dinu Brătianu, care a venit special pe ziua de eri dela Mamaia.

In cercurile bine informate se afirmă că în întrevederile cu d-nii Ion Mihalache și Dinu Brătianu, ministrul de externe a arătat șefilor partidelor național-țărănesc și lib ral o serie de documente care l-au făcut să adopte atitudinea din ultimile zile.

Actele prezentate de dl. Titulescu au impresionat pe cei doi șefi de partid.

Dl. Dinu Brătianu a promis să tragă la răspundere pe cei vinovați de acuzațiile aduse de dl. Titulescu.

D-l Titulescu se duce în Italia

D-l Titulescu pleacă Vineri din țară și se va opri câteva zile în Italia pentru a înlătura unele dificultăți survenite în ultimul timp.

Germania militarizează complect zona renană

Londra 15.—Ziarul „Daily Herald" anunță că guvernul german a hotărât complecta ocupare militară a zonei renane.

Garnizoanele germane vor avea acelaș efectiv ca și garnizoanele franceze dela graniță.

In acelaș timp Germania continuă cu asiduitate lucrările de fortificații la Rin.

S'au contractat

două împrumuturi ale Romîniei în Cehoslovacia

Bucureşti 15.—D-l Victor Rădulescu, subsecretar de stat la finanțe a comunicat aseară dela Praga că a semnat eri contractul cu statul Cehoslovac prin care se acordă României un împrumut de două sute două zeci de milioane coroane, plătibil în 20 de ani cu o dobândă de 5 la sută.

De asemenea a mai semnat și contractul pentru un al doilea împrumut de 80 milioane coroane, necesar căilor ferate pentru utilitate militară. Al doilea împrumut va fi achitat în același condițiuni ca și primul, dar cu o dobândă numai de 2 la sută pe an.

Groaznic incendiu în Bulgaria

Solia 15.—Un groaznic incendiu s'a declarat eri în orașul Panck (Macedonia bulgară).

Au fost distruse 130 gospodării iar cinci oameni au fost carbonizați.

Pe urmele satirului din Capitală

Bucureşti 15.—Capitala este pasionată de cazul satirului care atrăgea copile între 5 și 10 ani și le viola.

Un nou caz s'a întâmplat eri. Satirul a luat o copilă de 9 ani și ducând-o în pădurea Băneasa și-a bătut joc de dânsa.

Cercetările de până acum au stabilit că satirul este un om înalt și îi lipsește mâna dreaptă.

Poliția este pe urmele lui.

2000 persoane au murit de insolație

New-York 15 — Până acum au murit de insolație în statele centrale peste 2000 de persoane.

Pagubele trec de un miliard de dolari.

Instiiutele meteorologice anunță că temperatura va scădea.

Mărci poștale ale Micei Antante

Bucureşti 15.—Pentru a se dovedi strânsa legătură dintre tatele micei antante se studiază emiterea unor mărci oștale ale micei antante.

La farmacii cutii originale 3 buc. 10 le

ORA 12

Rezultatul tragerei loteriei de stat

Azi dimineață s'a procedat la tragerea primei clase a celei de a 11-a loterii.

Până la închiderea ediției au ieșit următoarele câștiguri :

La anexă :

Un milion câștigă No. 210.102, 250.000 lei câștigă No. 150.823.

Câte 100.000 lei câștigă numerile : 161.721 270.555 și 444.887.

Câte 50.000 lei numerile: 228.194 și 122.706, 5502 și 46.883.

Câte 20000 lei : 4858, 30234 43136

Câte 10.000 lei : 238.702, 260.866, 152.880, 191.338, 238.783, 158.865, 159.233, 243.766, 224.569, 289.924, 213.143, 181.246, 207.939, 187741, 120546, 23611, 16695, 11694, 2374, 48746.

Câte 5000 lei : 254.747, 121.756, 138.822, 214.155, 237.232, 262.880, 293.328, 234.637, 113.415, 157.404, 127.085, 178.527, 213.872, 244.913, 178.832. 193.615, 163.839, 181.730, 299589, 266700, 170885, 159030, 244571, 297389, 164727 și 202718.

Câte 4000 lei : 11050, 36871, 29193, 20264, 31243, 34577, 17645 și 64232.

Câte 2000 lei : 121521, 166277, 264124, 277260, 198039, 252051, 204,563, 270778, 151357, 183304 și 120224.

Au câștigat câte 228 lei, numerile terminate în: 920, 749, 771, 443, 332, 297, 689, 574, 191 și 602.

La matcă :

Un milion lei câștigă No. 16.407

Tragerea continuă.

D. Ostrowski la Iași

Ministrul sovietelor vizitează orașul

Cu avionul sovietic a sosit azi dimineață și d-l Ostrowscki, ministrul sovietelor la București.

Avionul și-a continuat drumul spre Praga iar d-l Ostrowski a rămas la Iași.

Ministrul sovietelor însoțit de secretarul d-sale a descins la un hotel din centrul orașului.

In cursul zilei d. Ostrowski însoțit de delegația autorităților va vizita Iașul și imprejurimile.

Infantele Spaniei a sosit în Capitală

Bucureşti 15. — Eri a sosit în Capitală cu avionul Infantele Spaniei, fiul cel mai mare al ex-regelui Alfons. Infantele a fost salutat în numele Suveranului de d'. Colonel Urdăreanu, vice mareșalul palatului.

Infantele va rămâne câteva zile în țară spre a vizita Capitala și regiunile pitorești ale țării. Astăzi împreună cu Voevodul Mihai, Infantele vizitează Bucureștiul.

Avionul sovietic a trecut azi dimineață prin Iași

Avionul sovietic, care urma să sosească la Iași Luni, a trecut abea astăzi dimineață prin Iași în raidul spre Praga. In avion se afla și generalul Alknis, șeful aviației militare sovietice împreună cu mai mulți tehnicieni.

Avionul a fost întâmpinat și apoi escortat de o escadrilă a flotilei locale.

La aterizare, șeful aviației sovietice a fost salutat de comandantul flotilei locale și de reprezentanții autorităților.

După o oră avionul a decolat, îndreptându-se prin Cluj spre Praga.

D. V. Iamandi

a omagiat memoria marilor dispăruți ai Iașului

Ședința organizației permanente liberale

Eri la prânz a avut loc la prefectura de județ, ședința delegației permanente a organizației național-liberale ieșene.

D. ministru Victor Iamandi care a prezidat ședința, a rostit o impresionantă cuvântare, ocupându-se la început de situația politică și de congresul liberal de la 9 Iulie.

„Am fost, sântem și rămânem—a spus d. Iamandi—un partid care reprezintă interesele naționale și permanente ale statului ; un partid larg democratic și un partid de evoluție și progres".

Ministrul Iașului omagiază apoi memoria marilor dispăruți, G. Ibrăileanu, Const. Botez, Ghibănescu, Papacostea, și C. Stere, oprindu-se la acesta din urmă ale cărui calități politice și literare le-a evidențiat.

„Nu putem uita—a spus d. Iamandi — că Stere — a fost timp de 20 ani conducător al organizației liberale de Iași".

La urmă d. Victor Iamandi a discutat o serie de chestiuni administrative pur locale și a cerut liberalilor ieșeni și în special tineretului, să activeze cât mai intens în vara acestui an. I. ARM.

Norocul unui marinar român

Athena 15.—Pe când vaporul „Dacia" sub pavilion românesc naviga în apele mării Egee, în apropierea Dodecanezului Italian, la 22 gr. latitudine sudică, căpitanul vasului zări pe mare un obiect curios, a o mare distanță. Dădu ordin ca o barcă motorizată să pescuiască obiectul. După două ore de cercetări, barca se întoarse cu o butelie ermetic închisă. Procedându-se la deschiderea ei, s'a găsit în interior un pergament cu următoarea inscripție: Leon G. 92 strada Brătianu cumpără aur, bijuterii, dinți, oferind prețurile cele mai mari. Specializat la Paris în ceasornicărie. Nu confundați magazinu.

Aur cumpără fiecare, însă cel mai bine plătește No. 82 str. Brătianu (vis-a-vis de str. Mărzescu). A. 429

Știri polițienești

FURT—O spargere îndrăzneață s'a comis astă noapte la locuința d-lui Iancu Veiss din str. Sărată 3. Hoții s'au introdus în casă cu ajutorul unor chei false și au sustras ucrui de valoare.

AGRESIUNE — D. Moise Șmilovici din Bd. Ferdinand 14, a reclamat poliției că a căzut victima unei agresiuni din partea d-lui Natan Gros din același cartier.

DIVERSE — Au fost înaintați poliției fiind găsiți suspecți și fără acte indivizii : Ion Vasilescu din str. Ciurchi, Vasile Ursu, str. Ciornei 18 și Elena A Domniței din str. Baciu 15.

REP.

Ridicarea sancțiunilor

Bucureşti 15.—Astă noapte la orele 12 România a ridicat sancțiunile împotriva Italiei.

Vămile au început aplicarea nouei dispoziții iar vapoarele italiene aflate în apele românești au arborat drapelul.

SE CAUTA practicant de birou, creștin. A se adresa a ziar sub At.

In loc să împuște hoții, își împușcă nevasta

Ismail 15. — In locuința d-lui Ivan Bogolnilov au pătruns hoții prin spargerea unui geam. Soția acestuia deșteptându-se a început să țipe. D. Bogolnilov deșteptându-se, a început să tragă focuri d revolver asupra hoților.

Gloanțele au nimerit însă pe soția sa, rănind-o grav.

Victima a fost internată în spital; hoții au dispărut.

S'au luat măsuri pentru prinderea lor.

Noi lupte în Palestina

Ierusalim 15.—Noi și grave tulburări s'au produs eri în Palestina.

La Ierusalim, arabii au atacat un detașament englez. S'a încins o luptă între armată și arabi și până la urmă arabii au fost respinși, lăsând pe teren 7 morți și 2 răniți.

Recolta bogată

Bucureşti 15.— D. prof. Sișești a declarat că recolta din anul acesta va fi cei mai bogată dela războiu încoace. Recolta va da 350 mii de vagoane din care 70—80 mii vor putea fi exportate.

Din mai multe țări s'au primit cereri de grâu românesc.

O cerere a fost primită chiar din China.

DOCTOR
SOLO SCHREIFEL
Specialist în
Boli de piele
Venerice, syfilis
Diagnostic precoce al syfilisului prin examenul ultramicroscopic
Diathermie
Raze Ultra Violete
consultații și tratamente
7—10 dim. și 2—9 seara
Str. Anastasie Panu 70
(vis-a-vis de Palatul Administrativ)

Citiți „Opinia"

Marea artistă
Sidy Thal
a sosit în Iași și va debuta la
Grădina Pomul Verde
Vineri 17 Iulie ora 9 jum. cu excelenta operetă
Comediantă de Steinberg

— La cumpărarea covoarelor orientale —
de orice mărime, adresați-vă direct primei surse
TEBRIZ
EXPOZIȚIE PERMANENTĂ
Strada Lascar Catargi No. 43
Cumpărând la prima sursă realizați 50 la sută reducere față de ambulanți. Rugăm a ne vizita spre convingere

Gătiți ideal
cu
„SHELLGAS"
Economie
și confort

LA 2 AUGUST
are loc voiajul al II-lea organizat de
ALLGEMEINE ZEITUNG-Cernăuți
La Karlsbad, Franzensbad, Marienbad, Joachimsthal, Pistyan. *Prețul LEI 3000.—dus și întors.*
28 zile cură inclusivă
DELA LEI 9000 IN SUS
Aranjamente de valută la cursul oficial.
Inscrieț-vă imediat la Depozitul de ziare S. Peritz, Iași, strada Lăpușneanu No. 28

DE VANZARE casele din str. Potcoavă 9 compuse 3 camere, bucătărie, antret, lumină, grădină 1000 m. p. cu pomi, viță, flori. Preț convenabil.

DETALII ȘI DEMONSTRAȚIUNI:

IAȘI:	Radio Mercur, Str. Lăpușneanu 28
BOTOȘANI:	J. Bacal
VASLUI:	Ștefănescu
HUȘI:	Mohor

1 LEU

ANUL XXXII No. 8781

ABONAMENTE

Lei 350 pe un an
180 „ 6 luni
90 „ 3 „
1000 Instituții publice

ATELIERELE TIPOGRAFICE
IAȘI. — STR. LAPUȘNEANU 37

Telefoane { Redacția 391 / Administrația 394 / Serviciul de noapte 367

OPINIA

Ziar popular cotidian

VINERI 17 IULIE 1936

OPINIA SERIA 66-a

PREMII Gratuite

BON No. 47

Tot despre speculă

Mai adăugăm câteva rînduri de înfierare a speculei neobrăzate ce se exercită pe spinarea bietului ieșan,--calul de haram al oricărui spoliator.

Știe oricine că aceste rînduri vor trece prin tipografie, se vor alinia în șpalt, vor fi citite de mii de cetățeni și apoi se vor înregimenta în ceata atâtor doleanțe ne satisfăcute.

Poate că unii din cititori se vor revolta ca și noi, dar situația va rămîne aceiași.

Brutarii vor vinde pâine de o greutate la dispoziția bunăvoinței d-lor, zarzavagii vor specula după cum le-o dori inima, iar edilii se vor complace în acea complectă ignorare a acestor lucruri prea mici și prea meschine, pentru a merita să se ocupe cineva de ele.

In adevăr, ce importanță mai are faptul că brutarii vând pâinea cu 200 grame mai ușoară sau precupeții roșiile cu 20 de lei mai scump la kg., când sunt atâtea chestiuni de partid sau de la „apele potabile", la ordinea zilei ?

Doar nu cumva o fi crezând cineva că d-nii de la primărie au fost puși acolo ca să se ocupe de înfrânarea speculei sau de curățenia străzilor !

D-lor pot cel mult să constate dacă o tarabă e mai înainte cu 5 mm. decât celelalte, sau dacă strada care duce la conu X e îndestul de stropită, ca să nu ridice automobilul praf.

Iată de ce am spus din capul locului că inutilitatea acestor rânduri e evidentă, ca și, de altfel, atâtea apeluri disperate ale cetățenilor ajunși la aman. Și dacă totuși le-am scris, e pentru a ne face datoria în mod conștiincios, înlesnind legătura dintre conduși și conducători.

Poate că cine știe...

AUREL LEON

Căldurile caniculare din America

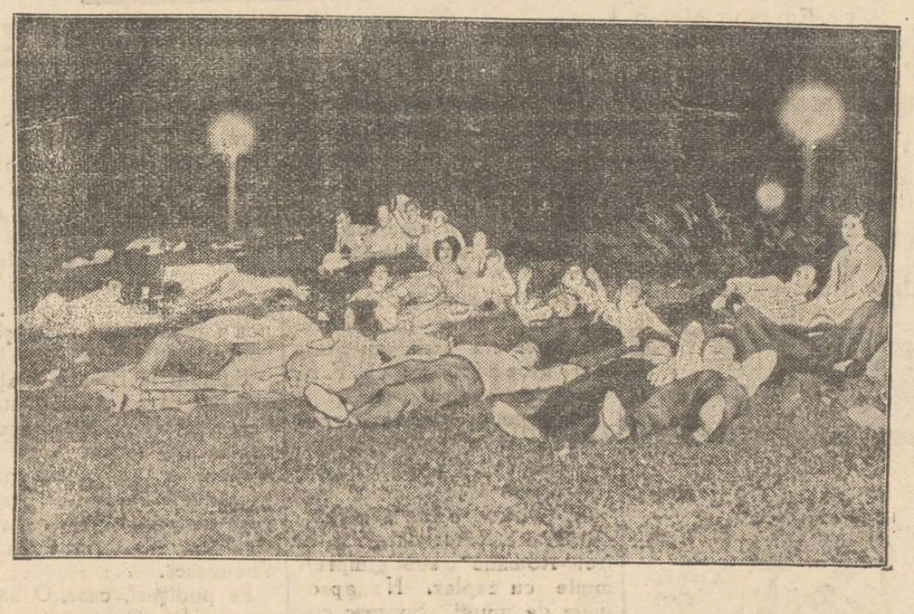

Nu numai noi suntem victime ale căldurilor caniculare. In America e un adevărat cuptor. Până acum au murit de insolație peste 2000 de persoane. Cetățenii noului continent nu mai știu cum să se răcorească.

Clișeul nostru reprezintă un aspect interesant: locuitorii din Chicago au ieșit din casă în timpul nopții, ca să doarmă sub cerul liber...

Turul Franței

Raidul ciclist din Franța a constituit cel mai important eveniment sportiv din acest sezon. La acest raid a luat parte și țara noastră, reprezentată prin cicliștii români: Mormocea, Țapu, Tudose și ieșanul Hapciuc. Echipa română însă, în cele din urmă a abandonat.

Belgianul Wierinck (în clișeu) câștigătorul etapei Lille-Charleville e—precum se vede—în deajuns de răsplătit de gratiile celor două prietene.

Spitalul zburător

Medici cu avioane și parașute

Experiențe interesante în Rusia

In Rusia s'a întreprins o intensă propagandă pentru asistența medicală. Sânt multe regiuni din țara Sovietelor, unde din pricina lipsei mijloacelor de comunicație, orice ajutor medical este imposibil. Astfel mulți bolnavi sânt condamnați, din cauză că nu pot obține îngrijire medicală.

Spre a se remedia această situație, s'au creiat așa numitele „echipe zburătoare". Sînt echipe de medici, care au la dispoziție avioane și care vor trebui să se deplaseze în ținuturile bântuite de epidemii.

Avioanele sânt amenajate ca o mică clinică. Una din cabinele aeroplanului servește ca sală de operație, iar altă cabină conține o farmacie cu toate medicamentele necesare.

S'au făcut cîteva deplasări în regiuni îndepărtate din Rusia, unde mai mulți bolnavi, care de ani de zile așteptau vindecarea, au fost tămăduiți. Operațiile s'au făcut în avion și au dat rezultatele cele mai bune.

S'a pus însă o chestiune interesantă: cum rămîne cu bolnavii din regiunile unde n'ar putea aterisa un avion-spital ? Pentru a se veni și în ajutorul acestor suferinzi, s'au înființat și echipe demedici-parașutiști.

Acești medici iau lecții să se lanseze cu parașuta. Primele experiențe s'au făcut lângă Moscova și nu s'a înregistrat niciun accident. Parașutele s'au deschis repede și medicii au coborât în cele mai bune condițiuni.

Interesant este că s'au lansat din avion cu parașuta și cîteva surori de ocrotire, având asupra lor genți cu toate instrumentele medicale și tot materialul sanitar pentru operații chirurgicale.

Aceste echipe de medici și infirmiere cu avioane și parașute se află la dispoziția serviciului central medical din Moscova, care, după necesități, va fixa itinerarul de activitate.

Astfel se speră că prin echipele de „medici zburători" vor putea fi salvate multe vieți omenești din imensa țară a Sovietelor.

Din toată lumea

Străzile Iașului...

Am scris în repetate rînduri despre proasta gospodărie care se face în orașul nostru.

In special, străzile dela periferia Iașului sunt cu totul lăsate în voia Domnului.

O stradă uitată de Dumnezeu și de edili noștri e fără îndoială str. Tăetoarei. Pe această arteră este imposibil de circulat. Gropi la tot pasul și praf cât vrei...

In timpul ploilor str. Tăetoarei devine o adevărată baltă în care oră dese broaștele și se scaldă puradeii...

Ce au de spus d-nii edili ?

Autobiografia lui Gorki

Printre manuscrisele rămase după moartea lui Maxim Gorki, s'a găsit și următoarea notiță pe care celebrul literat rus, se pregătea s'o trimeată unui editor care voia să-i publice biografia:

„1879, ucenic cizmar ; 1879 ucenic desenator ; 1880, ajutor de bucatar ; 1884, comisionar ; 1885, brutar ; 1886, corist ; 1887, vânzător de ziare ; 1888, ucenic în arte sinucideri ; 1890, copist ; 1891, globe-trotter ; 1892, romancier".

Autobiografia scrisă de însuși Gorki e atât de scurtă și totuși atât de elocventă !..

Un muzeu original

La New-York se va deschide în curând un interesant muzeu cu scrisori de dragoste! Această originală inițiativă este luată de câți-va milionari americani — amatori pasionați a epistolelor amoroase...

In muzeul cu pricina se vor expune scrisorile de dragoste ale oamenilor celebri...

Astfel, vizitatorii vor putea citi stilul galant și pasionat al lui Napoleon Bonaparte, Nelson, Madame de Stael, Verlaine, Casanova, Lord Byron, Alfred de Musset, Georges Sand, etc.

Și — spre a se dovedi că dragostea nu există de azi, de ieri, — în muzeu va fi expusă o scrisoare excepțională datând din secolul al 8-lea.

Punctul nevralgic

In recenta ședință a Ligii Națiunilor la Geneva, d. Greiser (în clișeu) președintele Senatului din Danzig, a atacat violent pe d. Lester, înaltul Comisar al „orașului Liber".

Se știe că Germania ține cu tot dinadinsul să pună stăpânire pe Danzig și deaceia, acest important port la Marea Baltică e actualmente punctul nevralgic al Europei.

D. GREISER

Mișcările național-socialiste din Danzig, tind a îndepărta sfera de influență a forului genevez în „Orașul Liber" și constituirea unui guvern sub dependența Reichului (ceiace sub formă mascată ar însemna alipirea Danzigului la Germania).

De aceia d. Greiser acum e „omul zilei".

3 ore și jumătate !..

„Liga Națiunilor" este o instituție internațională unde se vorbește foarte mult. Deaceia, înaltul for dela Geneva, ar mai putea fi numit și „Liga discuțiunilor".

Dintre toți diplomații, cel mai mult vorbește d. Litvinov, comisarul afacerilor externe a Rusiei Sovietice.

Recordul de durată a elocinței, l-a atins însă, acum 3 ani delegatul Iranului, care a vorbit la conferința dezarmării 3 ore și jumătate, fără întrerupere. Când oratorul își terminase discursul, în sală nu mai era nimeni.

Nișt nu se putea altfel !...

Obiceiuri ciudate

In Africa există un trib de sălbatici cu obiceiuri foarte ciudate. Tradiția acestui trib cere ca bărbatul să fie supus femeei. Ea conduce toate treburile și se bucură de privilegii, în timp ce bărbatul lenevește toată ziua, fiind considerat drept o ființă netrebnică.

Bărbatul nu are nici măcar dreptul să-și aleagă soția. El este cel cerut în căsătorie și dacă refuză... mănâncă bătaie !..

Dar, parcă la noi nu se întâmplă așa ceva!

O întîmplare nostimă

din timpul profesoratului lui Matei Cantacuzino

O ripostă salvatoare a actualului prefect de Tutova

In convorbirea noastră cu d. inginer Andriescu-Cale am arătat că d-sa este foarte mulțumit de concursul ce i-a avut din partea d-lui Guriță, prefect de Tutova, la realizarea unor mari lucrări pentru apărarea orașului Bârlad, de primejdia inundațiilor.

Cu privire la d. Guriță ne povestește un amănunt interesant d. Horia Constantinescu, noul pretor dela Copou, coleg de universitate cu d. Guriță.

Studenții dela Drept aveau să dea examene cu mult regretatul profesor Matei Cantacuzino. Și nu prea erau stăpâni pe materie.

Iată că profesorul intră în clasă. Cc. Matei, părea mai sever ca de obiceiu, și avea o crisantemă la butonieră. Adresându-se studenților și arătând floarea, cc. Matei zise grav:

— „Să știți, că azi sunt japonez!

— „Toți—ne spune d. Horia Constantinescu,—au rămas trăsniți. Știam că ne așteaptă o cădere generală. De o dată se ridică colegul nostru Guriță.—prefectul de azi—și adresându-se profesorului, zise:

— „Și noi, domnule profesor, suntem toți chinezi !

Așa a fost de încântat cc. Matei de această ripostă, și a râs cu atâta poftă, în cât a fost uitată severitatea și toți au reușit.

DAN.

Note de drum

Ploiești - Băicoi - Cîmpina - Breaza

de Pr. N. HODOROABA

In ziua de 3 Iulie m'am urcat din Ploești în trenul de Brașov. La trenul Iași-București era și un vagon cu vreo 40 studenți ieșeni, cari mergeau într'o excursie de 20 zile, având în frunte pe profesorii Gh. Alexa și Huidovici.

Trenul de Brașov pleacă la 7.35. E arhiplin. Se cunoaște c'a început sezonul în stațiunile climaterice. A început vacanța și multe persoane se deplasează în localitățile de munte, fie pentru căutarea sănătății, fie pentru schimbarea mediului. Firește, că sunt și unii, cari pleacă din simplu snobism.

Alături de linie sunt cisterne mari de petrol. Multe grădini împrejmuite cu zaplazuri de scânduri. Porumbul din ele e prășit și-i numai la genunchi. Grâul e în clăi, iar pe miriști pasc cârduri de vite. Fânul e în căpițe. Ovăzul începe a bate în galben. Femei cu mâna streșină la frunte, cată la tren. Ce vor fi zicând în gîndul lor? „noi muncim și boerimea se plimbă!" Câte va hogege mari de la fabrici scot pe gură suluri negre de fum. Pe-un șes uscat de secetă, ras complect, o cireadă de vite păște domol în căutarea hranei, care-i din cale afară de scumpă... Unde și unde se zăresc și ogoare cu popușoi pieriți în buruian. Prașila e încă în toi.

Pe unele ogoare sunt câte 8-10 prășitori, îmbrăcați în cămăși albe. De departe, par cete de cucostârci, pregătiți să plece to vărășie în explorarea bălților. Nu-i ogor, care să n'aibă pe răzor și pe hotari câte 4-5 copaci distanțați. Scobor spre Ploești 2 trenuri lungi de marfă, cari duc petrol și cherestea.

In unele ogoare cu porumbul sămânat în rânduri, prașila se face cu plugul tras de un cal. Ici și colo, huciuri de stejar tânăr. Prin poeni, fânețe, popușoi și ovăz. Zărim lanțul munților, cari au crestele învăluite de-o pânză fumurie.

Pe drumul de țarină de lângă linie, aleargă cu limba scoasă un câne larcat. Ar vrea să întreacă trenul. Pe-un ogor, o claca de 20 prășitori, zorește. Mai au numai un petec. Ne fac semne cu mâna și scot chiote. Astfel își arată ei simpatia față de călătorii din tren. Proprietăți întinse sunt închise cu gard viu de salcâmi. Un grup de vreo 10 prășitori s'au și pus la la masă. In îmbrăcăminte colorată,—femei și flăcăi,—par niște lăieși. Departe, se zărește un sat. Biserica răsare albă dintr'un pâlc de copaci, ca o lebădă. In această regiune, sătenii seamănă mai mult porumb. E mai slab însă, ca cel de pe lângă Ploești, și ca cel din regiunea

Continuarea în pag. 2-a

La moartea lui Gh. Ghibănescu

Omul, viața și opera

de PROF. GH. OBREJA-IAȘI

II

Ghibănescu a dat literaturii istoriografice și folcloristice marele colecții de „Surete și Izvoade" în 25 de volume mari ; „Ipisoace și Zapise" 12 volume mari și începând cu Uricarul lui T. Codrescu 3 volume mari : al XVIII, XXIII și XXV-lea cu o vechime de peste 52 de ani în presă, a început să scrie la „Deșteptarea" lui Cernea, sfârșind cu „Opinia" de azi.

Teatrului nostru național i-a dat contribuția sa meritorie ca membru în comitetul teatral în două rânduri : 1899 și 1905.

Iașului însă, orașul său drag și scump i-a consacrat cea mai mare parte a activității sale prin diferite studii: „Originile Iașilor, Bisericele din Iași" și documente din mai mult de 2000 de arhive particulare și publice ; iar în ultimii ani, până în ultimul ceas din noapte târzie, cu o muncă migăloasă, copleșitoare, dar plină de iubire îi consacră Iașului lui monumentala operă : „Un cadastru istoric" unic în țara noastră ; operă în 13 vol. terminate, al 14-lea în lucru și fiecare a câte-o mie de pagini.

Acesta era copilul lui cel mai drag ! In aceste 4 scânduri, zace lutul rece care a fost materia trupului său chinuit și neobosit, a nemuritorului cărturar Gh. Ghibănescu. In istoriografia română ca și în vasta lui bibliotecă din stradela Rafael unde a închis ochii, plutește spiritul scriitorului și profesorului care a închinat școlii românești 46 de ani de muncă de apostolat și folclorului istoric mai bine de jumătate de veac.

Răscolitor al trecutului nostru istoric, cercetător neobosit al vechilor documente moldovenești, încă din sec. al XV-lea de pe timpul lui Ștefan Vodă cel Mare, Petru Rareș-Vodă și până la marele istoric Mihail Kogălniceanu și istoriograful Codrescu, pe toate le cerceta, le colecționa și le traducea din slavonește sau grecește.

Gh. Ghibănescu cu o presiune titanică a închis în 66 de volume — Sureta — și a strâns cea mai bogată comoară de documente vechi din câte există pe întreg pământul țării noastre și din care se descifrează adevărata epopee a Moldovei peste 120,000 la număr ; cea mai mare parte aflându-se la M. Instrucției, parte la Academia Română și o mică parte în biblioteca

Continuarea în pagina 2-a

„Societatea Comunală a Apelor Potabile--Iaşi"

Consiliul „Societăţii Comunale a Apelor Potabile din Municipul Iaşi" în şedinţa din 1 Iunie a. c. a h...ă în h'der. subscrierilor de acţiuni, pentru formarea capitalului Societăţii, pe ziua de 1 August a. c.

Cetăţenii şi instituţiile din Iaşi au tot interesul de a-şi face subscrierile pînă la data de mai sus, numai astfel putând beneficia de plata cu preţ redus a apei consumate.

Ştii tu, nu există nicio îndoială:

Nici un fel de »Cremă de lux«, »Cremă minune«, sau vreo contrafacere, nu pot înlocui Crema-Nivea. In toată lumea nu există o altă cremă de piele care să conţină »Eucerita«, substanţă neîntrecută pentru întreţinerea pielei şi pe care se bazează efectul atât de binefăcător. Acesta este tot secretul — şi costă numai câţiva Lei!

Aşa dar: Luaţi numai Crema-Nivea, nimic altceva!

*CREMA-NIVEA: în cutii cu Lei
în tuburi Lei*

Mărturisirea unei femei geloase

„Ştiam că iubirea soţului meu începe să se răcească. La 20 de ani aveam un obraz frumuşel şi o piele fragedă şi limpede. Insă truda gospodăriei şi creşterea a doi copii au produs curând cute şi zbârcituri. La 30 de ani m'ar fi luat uşor drept 40. Atunci am citit de uimitoarea descoperire a Biocelului, făcută de un renumit medic din Viena, care face ca femeile să-şi recapete aparenţa juvenilă. Am cumpărat imediat un borcan de Biocel aliment pentru piele şi l-am întrebuinţat în seara aceea. Chiar în dimineaţa următoare tenul meu părea mai fraged şi mai limpede. După o săptămână, bărbatul meu zise: „Ce ai Lenuţo? Parcă ai întinerit".

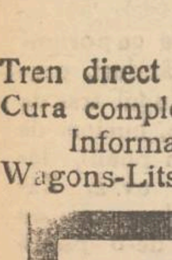

După o lună toate prietenele mele vorbeau de schimbarea produsă în înfăţişarea mea.

Biocelul este un aliment esenţial pentru celule şi se extrage din animale tinere alese cu îngrijire de către Dr. Stejskal, profesor la Universitatea din Viena. E conţinut exclusiv în Crema Tokalon Aliment pentru piele, culoarea roză, celebra Cremă de Paris.

Aceasta nutreşte şi întinereşte pielea în timp ce dormiţi înlătură cutele şi zbârciturile. Ziua întrebuinţaţi Crema Tokalon, culoarea albă (negrăsuroasă). Ea disolvă coşurile, contractă porii dilataţi şi face albă, moale şi netedă pielea cea mai întunecată şi aspră.

Se garantează excelente rezultate, altfel banii se restitue.

De vânzare la toate farmaciile, drogueriile şi parfumeriile în ţară.

ORGANIZAŢIA MONDIALĂ DE VOIAJ

WAGONS-LITS // COOK

Plecaţi cu noi! Ieftin şi confortabil!

la băile cehoslovace

Karlsbad, Marienbad, Franzensbad, Joachimsthal, Pistyan, etc. etc.

Plecarea din Cernăuţi 2 August 1936

Inapoierea din Karlsbad 31 August

Tren direct (accelerat) locuri numerotate.

Cura complectă plătiţi aci în Lei!

Informaţiuni şi înscrieri imediate la Agenţia Wagons-Lits, Iaşi Piaţa Unirei 1.

Lovit de Arsita Soarelui şi stând Nădusit în Curente şi Umbră poţi căpăta Dureri de cap Junghiuri Nevralgii

Testa

combate în scurt.

Cereţi pretutindeni Farmacii şi Drogherii

Parcele de vînzare

în Alea Principesa Maria

A se adresa la Banca Emanoil Marcovici, Iaşi str. Ştefan cel Mare No. 15.

Vizitaţi

AUTOMATUL

din str. Alexandri

unde se servesc vinuri bune şi aperitive fine.

Gradina şi sala

CINEMA SIDOLI

dela 3—12 noaptea, 2 grandioase premiere cu preţuri excepţionale de vară

18 şi 8 lei

Femei, Femei, Femei...

Dans — Veselie — Antren

Al doilea film

Demonul de argint

Complectare:

JURNAL SONOR CENTURY

In regiunea Copou S'A REDESCHIS

cunoscuta grădină de vară

FLORICA

complect renovată şi asortată modern. Muzică, gratar, pui la frigare, vinuri alese. *Preţuri modeste.*

Localul cel mai racoros la 4 minute de capătul tramvaiului Copou.

DE VANZARE MOBILE şi diferite lucruri, ocazional, din cauza plecărei. A se adresa d-lui farmacist-şef Filipescu, la Spitalul Sf. Spiridon.

SE CAUTĂ practicant de birou, creştin. A se adresa la ziar sub At.

BANCA MOSES IURIST cumpără carnete de ale Primei Soc. de Economie Iaşi.

DE INCHIRIAT 3 camere şi o bucătărie, vitraj, camară de lemne, pivniţă, apă, lumină, sau 2 camere şi bucătărie, camară de lemne etc. A se adresa str. Albinet 14 bis.

DE VANZARE casele din str. Polcoavă 9 compusă 3 camere, bucătărie, antret, lumină, grădină 1000 m. p. cu pomi, viţă, flori. Preţ convenabil.

LICITAŢIE

Direcţiunea Căminului de Ucenice „Gh. Gh. Mârzescu" din Iaşi str. Profesor Paul 17 aduce la cunoştinţă celor interesaţi că în ziua de 28 Iulie c. ora 8 a. m., se va ţine în localul acestui Cămin, licitaţie publică pentru aprovizionarea cu 60.000 kgr. lemne de foc esenţă fag, tăiate şi transportate la domiciliu. Oferta cu ofertele închise şi sigilate, se va depune şi recipisa de depunere la Adm. ţia Financiară, în numerar sau efecte de stat a garanţiei de 5% asupra valorii furniturei. Caetul de sarcini se poate vedea zilnic la Cancelaria Căminului între orele 8—11 şi 14—17.

Direcţiunea

DOCTOR

A. SOCOLOVSCHI

f. asistent la Spit. Colentina

Specialist în boli şi operaţiuni de NAS, GÂT şi URECHI

Inhalaţie cu ozon (electr.) electroterapie, raze, înaltă frecvenţă

Cons. $8^{1}/_{2}$—$9^{1}/_{2}$; 12—2; 4—7

Iaşi str. Cuza Vodă 42

BURTĂ UŞURATĂ POFTĂ DE MÂNCARE

Apă de BREAZU

DECONGESTIONANT AL ORGANELOR DIGESTIVE ... ANEXE.-1/2 PANĂ LA UN PAHAR DIMINEAŢA PE NEMÂNCATE

Ploiesti - Băicoi - Cimpina - Breaza

(Continuare din pagina 1-a)

Buzăului şi R.-Sarat. Două bivoliţe şi o vacă tirolă—pasc pe zonă, fără grijă, fără păzitor. Lângă gara Băicoi străjuesc vre-o 20 rezervoare uriaşe, de petrol albe, cu scări înguste de fier până la coperiş.

Trei linii sunt garate numai cu trenuri petroliere. Pe unele stă scris cu litere mari albe de tipar: „C.F.R. Tracţiune pentru păcură. „Fhotogen. Rafinărie de petrol. S. A. Staţia de domiciliu, Braşov". Pe altele: „Astra Română", „Steaua Română", „Concordia", „Auxiliara", etc. Rezervoarele „Astrei Române" sunt împrejmuite cu zaplaz. Ne apropiem de munţi. Sporesc copacii pe ogoare. Iată şi arătură proaspătă. Cu cât înaintăm spre munţi cu atâta recolta e mai slabă. Am intrat în defileu.

Pe spinarea munţilor acoperiţi cu vegetaţie, apar ca nişte albii de păraie, terenuri galbene. Pe lângă linie copaci deşi deoparte şi de alta. Ramurile lor ating vagoanele. Se clatină şi se ating ca nişte evantaiuri. Pare c'am trece printr'un tunel de umbrari.

Râul Prahova curge liniştit răsfirânt prin vre-o 6 albii mici, despărţite prin insule de prund. O livadă deasă e împrejmuită cu zid de piatră. Alte livezi sunt împrejmuite cu gard de ostreţe. Iată şi sondele dela Câmpina.

Adâncimea lor variază între 500—3000 metri. Săpatul şi cimentatul unei sonde cu toată instalaţia pentru funcţiune costă circa 18 milioane lei. Cică, directorul general al sondelor din regiunea Câmpinei, ar avea un modest salar lunar de lei 450.000 lei.

La „Astra", cică, inginerii sunt plătiţi dela 40.000 lei în sus. Acestea mi le spune un funcţionar de prin partea locului. Nu ştiu însă, întrucât aceste cifre corespund realităţii...

In gară, femei, fete şi băieţi, defilează grăbiţi prin faţa vagoanelor cu coşurile de marfă în mână, strigând: „Poftiţi, domnilor, cireşe coapte şi gustoase! Poftiţi smeură proaspătă !". Cireşele legate de coadă cu sfoară pe aşchii de lemn, în formă de strugure, se vând cu 2 lei bucata, iar zmeura aşezată în paneraşe mici de mlaja verde, se vinde cu 5 lei bucata, cu paneraş, cu tot.

Biserica e unică şi veche. In gară o activitate febrilă. Sute de muncitori lucrează la reparatul unei linii. Garajul e foarte mare. Semn, că gara e a unui oraş industrial. Patru linii sunt complect blocate cu trenuri petrolifere.

Rezervoare de petrol, enorme. Munţii aici sunt acoperiţi cu diferiţi copaci, afară de brazi. Trec la păscut vacile tirole. In cap au căpestre de curea, iar la gât clopote legate cu lanţuri subţiri. Pe poala muntelui, livezi şi ogoare.

Suntem la Breaza, staţiune climaterică şi centrul străjeriei. Trăsuri ca ale scapeţilor de la Iaşi, cu cai buni.

Muntele gol într'o parte, îşi arată măruntaiele: lespezi mari de piatră, suprapuse, de crezi că le-a aşezat o mână omenească.

Pe podişuri, case. O bătrână guresă, îmbrăcată modest, bucureşteancă de pe Colentina, spune plină de bucurie celor din compartiment: Uf! M'am săturat de căldura Capitalei! Mă mai duc şi eu la fiică-mea, la Sinaia. Am să stau şi eu o lună unde vărează şi Regele. Fiică-mea e coafeză de mâna I-a. Câştigă foarte bine. E căsătorită. Ginere-meu e un băiat bun. Are şi el post la garajul „Costinescu"...

Pr. N. N. HODOROABA

Juventus - Bucureşti,

faimoasa grupare divizionară

va juca în localitate, Duminică şi Luni

Am remarcat cu satisfacţie, reuşita primului match de mare anvergură, care a avut loc acum o săptămână. Organizatorii au dat dovadă de mult curaj şi s'a întâmplat ceace nu credea nimeni, adică publicul a venit să vadă un match într'o zi de lucru. Stimulaţi, de succesul primei organizări în stil mare „Textila" în colaborare cu doi tineri sportivi, continuă acţiunea de montare a mari spectacole sportive.

In urma tratativelor duse cu grupările bucureştene, ieşenii s'au oprit la Juventus. Fără a precupeţi nici un fel de sacrificii, organizatorii, au angajat pe „Juventus"-Bucureşti, să joace în localitate Duminica şi Luni. După Ripensia şi Ameta, Juventus ocupă locul trei în clasamentul campionatului naţional.

Se ştie că primele trei clasate în Divizia A, constitue cartea de vizită a footbalului autohton.

Juventus, care va juca Duminica, e azi în maximum de formă, fiind una din puţinele echipe, cu care se poate mândri ţara noastră. Ieşenii vor avea unica ocazie, de a vedea, echipa lui Vogl, demonstrând adevăratul foot-ball, în compania lui Macabi şi apoi a Textilei.

Macabi va apare întărit pentru a putea da o replică onorabilă puternicei echipe bucureştene.

SM

Serbarea de Sîmbătă dela Copou

Pentru ziua de Sâmbătă 18 Iulie crt. între orele 4 d. a. şi 12 noaptea, va avea loc în grădina Copou o frumoasă serbare câmpenească, organizată de Regimentul 13 Dorobanţi.

Renumita muzică a acestui Regiment va cânta în permanenţă din ultimele noutăţi muzicale. Numeroase surprise sunt rezervate vizitatorilor ca: Trageri la tir, jocuri distractive, „stâlpul cu surprize" şi diverse alte distracţiuni.

Iluminaţia va fi feerică, iar grădina va fi frumos împodobită. Vor produce senzaţie dansurile naţionale ce vor fi executate de soldaţii Regimentului, fiecare dans va reprezenta nota specifică a regiunilor româneşti.

In genere, serbarea se va bucura de un succes desăvârşit, după cum le obţin totdeauna serbările organizate de Regimentul 13 Dorobanţi din localitate.

x *Ori unde plecaţi: la ţară, la munte, la mare etc., cereţi să vi se trimeată „Opinia".—Abonament lunar 30 lei.*

Utilitatea reluărilor

Nu orice amator de cinema îşi poate permite să plătească intrarea pentru un film de premieră, care se ştie că este adus cu sacrificii din partea directorilor sălii.

Şi chiar dacă are mijloace materiale, se întâmplă ca cetăţeanul să nu aibă timp în acea săptămână şi... pierde un film pe care ar fi vru să-l vadă.

Iată de ce am fost şi suntem pentru readucerile de filme.

Prin acest sistem se oferă prilejul dorit, acelui care nu a avut timp, dar mai ales populaţiei de mijloc, pentru care un bilet de cinematograf e un lux.

Rândurile de faţă ne-au fost prilejuite de iniţiativa cinematografului „Roxy" de a relua toate filmele ce au avut succes în trecuta stagiune.

Astfel a prezentat de curând „Timpuri noui", minunata realizare a lui Charlie Chaplin.

Săptămâna aceasta prezintă „Episode", acel minunat film cu Paula Wessely şi „Caravana" cu Charles Boyer în rolul principal.

Amândouă filme încoronate de un succes desăvârşit şi demne de a fi văzute şi de trei ori.

Pentru programul viitor se anunţă „Roberter" cu Fred Aster, în regia marei Robert Mamoullian şi „Târgul vanităţilor" cu Mirian Hopkins, primul film complect colorat ce ne-a venit în ţară.

Am ţinut să subliniem iniţiativa lui „Roxy", mai ales că aceste spectacole sunt date cu preţuri mai mult decât „democratice".

AL.

La moartea lui Gh. Ghibănescu

(Continuare din p. 1-a)

rală şi culturală tocmai din partea acelora pe care el îi stima şi îi iubea mai mult; căci atunci când cea mai înaltă instituţie culturală a Iaşului urma să-l distingă pe acest ales fiu al scrisului ieşan cu diploma de „Doctor honoris causa", el a precupeţit această onoare.

A mai fost Gh. Ghibănescu un preţios autor de manuale didactice şi pedagogice, fiind distins cu nenumărate ordine: Comandor al Stelei, Comandor al Coroanei României, Meritul cultural Regele Carol II şi altele.

Bun român, blând, sfătos, conferenţiar mult gustat şi prieten integru el revărsa din belşug humorul nostru sănătos din plaiurile Moldovei.

Cinstit şi corect şi în viaţa publică ca şi cea privată, Gh. Ghibănescu moare sărac.

Această senină figură olimpică va dăinui însă multe veacuri prin sufletul său bogat, multe veacuri peste nimicniciile oamenilor şi tuturor compromisurilor.

In numele Revistei „Arhiva" organul Societăţii istoricofilologice din Iaşi al cărei colaborator asiduu a fost neîntrerupt din anul 1889 depun omagiul de recunoştinţă şi de sinceră admiraţie.

Cinstit să-i fie numele, uşoară să-i fie ţărâna şi veşnică memoria; iar drumul pe care l'a urmat să ne fie nouă, cale dreaptă de umblat.

Prof. Gh. I. Obreja-Iaşi

Informaţii

x Consiliul de Războiu a condamnat pe soldatul Apostolescu Vasile din regimentul 29 Artilerie pentru dezertare repetată, călcare de consemn şi furt, la un an închisoare; pe soldatul Dimitriu Gh. din 16 Dorobanţi pentru dezertare repetată la 1 an închisoare şi pe Strul Saposnic la 1 an închisoare pentru contravenţii la legea Mârzescu.

x Ministerul Instrucţiunei a numit pe ziua de 13 Iulie ca titulari pe următorii profesori ieşeni:

Teaciuc Octav la Târgovişte, Aurel Golimas la Şcoala Normală Năsăud detaşat la Iaşi, Baran Neculai la Orăştie, Dinu Gh. la Odorhei, Ciulcie Alexandru la Vijniţa, Axinte la Tg. Măgurele, Stoide Constantin la şcoala comercială din Tecuci.

x Sâmbătă 18 Iulie soseşte în localitate d. Gh. Gheorghiu, secretar general la ministerul de industrie şi comerţ.

D-sa va participa împreună cu fratele său d. av. Vintilă Gheorghiu, şef de cabinet la prefectura de judeţ, la parastasul ce va avea loc la cimitirul Eternitatea, în memoria tatălui d-lor, Athanasie Gheorghiu.

x „Chinovinul „Dr. Ratianu cu China, Kola, Guarana, Genţană şi Glicerofosfat de Calciu întăreşte organismul, dându-i vigoare. Se recomandă cu mare succes convalescenţilor, şi anemicilor, mărindu-le pofta de mâncare. Depozit. Farmacia Dr. Ratianu Cuza Vodă 48.

x D. A. D. Atanasiu, rectorul Academiei de Belle Arte, s'a înapoiat în localitate, venind din Capitala. Putem afirma, că ministrul instrucţiunii, a promis d-lui Atanasiu un însemnat ajutor pentru Academia ieşană, care luptă cu mari greutăţi.

Cine nu-şi poate plăti luxul unor băi de mare găseşte tot confortul, agrementele şi binefacerile instalaţiilor moderne de la **Strand**, *în condiţiuni extrem de economicoase. Nu vă neglijaţi sănătatea.*

x După o întrunire anterioară, Consiliul interparlamentar economic, se va întruni la 15 Septembrie, la Bucureşti. La ordinea zilei se găsesc numeroase şi importante chestiuni.

După închiderea consiliului, oaspeţii străini vor vizita Iaşul, ca o condescendenţa pentru d. Petru Dragomirescu, care este vice-preşedintele consiliului.

x Pe ziua de 15 Iulie a intrat în vigoare orarul de vară la birourile Sf. Spiridon.

Astfel birourile funcţionează zilnic între orele 8—12 dimineaţa; iar după Dumineci şi Sărbători legale se va lucra între orele 5—7 după amează.

x *„Opinia" face abonamente lunare pentru orice localitate de băi sau climaterică din ţară.—Costul unui abonament lunar 30 lei.*

Și la tragerea de eri

cele mai mari câștiguri
au căzut în marea colectură

CAMPUS & BASSA

LEI UN MILION

cu No. 16.407 la București
Lei 100.000 No. 161.721 la Tecuci
„ 100.000 „ 44.887 la București
„ 50.000 „ 5.502 „ „
„ 50.000 „ 48.237 „

precum și alte numeroase câștiguri de 20 000, 10.000, 5000 etc.
în valoare de milioane

SUCURSALA IAȘI Str. Lăpușneanu No. 16
Sucursale speciale: Parf. „Vulpea" str. Cuza Vodă No. 1, „Socoa" str. Socoa 33.

Singura Vânzare de Solduri Sinceră și reală la

GALLIA

IAȘI — Str. Cuza Vodă No. 83 Palatul Braunstein
GALAȚI — Str. Domnească No. 25

Vizita d-lui ministru Ostrowsky în localitate

Despre Iași și legaturile româno-ruse. Se va face un consulat rus în localitate

Eri orașul nostru a avut un oaspete distins, în persoana d-lui Alex. Ostrovschi, ambasadorul U. R. S. S-ului la București.

D-sa a venit la Iași spre a întâmpina pe ministrul aerului, al republicei sovietice care plecând cu avionul dela Moscova spre Praga a făcut o escală la Iași.

Însoțit de reprezentanții oficialităților d. Ostrovschi, a vizitat numeroase instituți, biserici și monumente istorice, printre care: Palatul Administrativ, biserica „Trei Erarhi", Mitropolia și altele.

Cu această ocazie d. Ostrovschi a dovedit că este profund cunoscător al istoriei trecutului nostru, dând diferite explicații asupra picturilor bisericești întâlnite.

La orele 1 a avut loc la restaurantul dela expoziție o masă dată în onoarea d-lui Ostrovschi.

In toiul mesei s'au iscat discuțiuni. D. ministru Ostrovschi cu un lux de argumente a expus motivele pentru care România trebuie să ducă o politică internațională comună cu U. R. S. S. pentru menținerea păcei și securitatea dintre popoare.

După amiază d. ministru Ostrovschi a vizitat „Pinacoteca" dela Academia de „Belle Arte", rămânând viu impresionat de bogăția valorilo picturale întâlnite.

De aici ministrul sovietelor a vizitat cartierele muncitorești și câteva fabrici, dorind să se documenteze asupra vieței proletariatului ieșan.

Prezentându-se o delegație de funcționari, d. Ostrovschi le-a dat suma de 5000 lei pentru trimiterea la băi a funcționarilor bolnavi.

Cu trenu de seară d. Ostrovschi a părăsit Iașul pe când spre București.

*

Inainte de a părăsi orașul întrebat de noi asupra scopului esențial al vizitei la Iași, d. Ostrovschi ne-a declarat textual: *„Am venit la Iași, pentru a vizita centrul și emblema culturei și civilizației românești.* Am avut puține noțiuni, numai din auzite, despre acest oraș.

Din vorbele de astăzi noțiunile mele despre Iași s'au îmbogățit, dar nu în mod sufficient.

Aveți aici în Iași comori de artă, care reprezintă quintesența istoriei orientului.

După vacanță voiu mai reveni la Iași și voi sta 5—6 zile spre a mă putea documenta îndeajuns asupra acestui oraș, care a jucat și va juca un rol important în relațiunile economico-politice dintre poporul nostru și cel românesc.

Tot atunci voiu căuta să studiez posibilitatea înființă rei unui consulat.

Relațiunile economice dintre țara noastră și România vor fi în viitor strâns legate.

Iașul va juca sper peste câtva vreme un impo.tant rol economic în această direcțiune, a încheiat d. Ostrovsch.

H Brănișteanu

INFORMAȚIUNI

x Ca în fiecare an, odată cu începerea vacanței de vară, audiențele la Suveran vor fi suspendate. Aceasta se va produce peste câteva zile, atât în ce privește audiențele politice cât și cele particulare.

x D. Fiorin Sion, fostu decan al facultății de Drept, se stabilește în Capitală.

x Tânărul E. Popovici, un distins student, și-a luat cu succes licența în Drept.

x Intre România și Jugoslavia s'a semnat un acord turistic pentru a se oferi înlesniri turiștilor ambelor țări

x Prin decret regal au fost confirmați la Curtea administrativă din Iași, d-nii: Ch Stavri-Zărnești, Constantin I. Popovici și Const. Rășcanu.

x Etapa a VII-a a turului ciclist al Franței a fost câștigată de olandezul Middel Kamp.

In clasamentul general conduce francezul Ar hambaud.

x La școalele comerciale pentru fete care se transformă în licee și gimnazii comerciale, se vor înființa catedre de lucru manual și gospodărie.

Școlile comerciale n'au avut până acum astfel de catedre.

x Duminică se va sfinți Catedrala Patriarhiei din București, care a fost complect renovată.

Cu acest prilej se va face și o procesiune cu moaștele Sf. Dumitru.

x Pentru preparații serioase (corigențe, admiteri, bacalaureat) a se adresa pentru informații la secretariatul redacției noastre.

x CREMA NIMPHELOR dă ten inofensivă. Redă pielei frăgezimea naturală. Se întrebuințează după spălare fiind încă pielea umedă și pentru domni după bărbierit. Preparat de Farmacia Werner—Iași. 23

x *Doctorul A. Aberman* consultă boli de copii, boli interne, între orele 8—9 a. m. și 3—7 d. a. Str. I. C. Brătianu 30 (colț cu str. George Enescu).

x *Jucării de vară* pentru copii și anume: hârlețe, lopeți, stropitori, mingi, jocuri instructive, baloane etc., se vând cu prețurile cele mai eftine numai la magazinul *„Cuibul Păsărilor"* str. I. C. Brătianu. 4

x Pentru „Monitorul Oficial" se primesc orice publicații la ad-tia ziarului „Opinia".

...un picior frumos atrage toate privirile ● Un ciorap fin și elegant îi avantajează linia și dă siluetei o prestanță deosebită ● Ciorapul BALI, datorită țesăturei sale speciale, se mulează perfect pe picior dându-i o formă splendidă.

GBL

AZI la ROXY triumful cinematografiei moderne

EPISODE cu Paula Wessely

Al 2-lea film

CARAVANA

Să-mi cânți țigane

Miky Maus si Pathe Nathan completează programul!

Marea artistă

Sidy Thal

a sosit în Iași și va debuta la

Grădina Pomul Verde

Vineri 17 Iulie ora 9 jum. cu excelenta operetă

Comedianta de Steinberg

Intîmplări din județ

In jurul atacului banditesc

asupra funcționarilor soc. „Discom'

Un nou atac — Și o agresiune

Am relatat la timp îndrăznețul atac banditesc comis asupra a doi funcționari ieșeni din serviciul Discomului, cărora ei au furat bani și mărfuri în valoare de aproape 100.000 lei.

Dintre bandiți unul singur izbutise să scape de sub urmărirea jandarmilor.

In urma măsurilor luate s'a descoperit ca al cincilea bandit este Ștefan Ciubotaru din Sculeni și a avut câteva gazde, unde s'a ascuns până acum.

In urmă banditul, s'a refugiat în pădurea Banari în apropierea satului Coiceni.

S'au format puternice potere pentru încercuirea și prinderea banditului.

Atac banditesc

D. N. Filip proprietarul fabricei „Elveția" a reclamat autorităților județene că funcționarul său Gh. Trifan care vine zilnic cu produse spre Iași, a fost jefuit în câteva rânduri de doi necunoscuți înarmați în apropiere de Bosia.

Agresiune

Locuitorul Gh. Zaharia din Costuleni-Iași, întâlnind pe un vechi dușman al său, Neculai Gălușcă, care avea sapă și l-a lovit pe Gălușcă rupându-i o mână două coaste și spărgându-i capul.

In stare gravă victima a fost transportată la spital.

Agresorul a fost arestat.

AL. VIFOR

Admiterea în Liceul Militar din Iași

Pentru examenul de admitere în liceul militar din Iași, s'a format următoarea comisiune examinatoare: Președinte: colonel Stănescu Ioan; Director studii: Colonel Apostolescu Constantin; Membrii: Ilie Ioan, l. rom. (Craiova); Dinculescu Nicolae, ist. (Craiova); Gheorghiu Nicolae, geografie (București), Ionescu Tiberiu, matematici (M.-Dealu); secretar: Obadă Grigore.

Consfătuirea dela chestura ieșană

Severe măsuri pentru stârpirea furturilor. Mari razii în tot orașul

La chestura locală a avut loc o consfătuire între d-nii av. Gh. Stamboliu prefect de poliție, Grigore Botez director de chestură și Gh. Stănciulescu șeful biroului judiciar. S'a discutat despre furturile ce se comit de un timp încoace în orașul nostru.

Conducătorii poliției ieșene au constatat că jafurile sânt comise deobicei de hoți veniți din alte orașe. Sistemul lor de operațiuni e original: deobicei în zilele de Sâmbătă, Duminică sau sărbători, în spre seară, când știu că majoritatea ieșenilor sânt plecați la oraș, răufăcătorii se apropie de casa ce și-au propus-o s'o prade și sună la ușă. Dacă nu se înveșe nimeni, atunci sânt încredințați că locatarul e plecat.

Se introduc în casă cu ajutorul unor chei false și comit furtul nestingheriți de nimeni. Dacă însă se înveșe cineva la ușă hoții se interesează de o adresă fictivă și se retrag imediat.

Pe de altă parte sânt spargerile ce se comit în timpul nopții și cari nu pot fi stârpite din pricina lipsei de pază. Numărul sergenților n'a fost majorat deși s'a promis aceasta din partea centrului.

Pentru împuținarea furturilor, d-nii chestor Stamboliu, Gr. Botez și Gh. Stănciulescu au hotărît să se efectueze de două ori pe săptămână razii generale în tot orașul, la care va lua parte tot personalul polițienesc precum și întreaga legiune de jandarmi-oraș. Polițiștii și jandarmiii vor fi împărțite în echipe care vor cutreiera toate străzile Iașului, făcând totodată controluri în localurile rău famate unde se alăpostesc deobicei răufăcătorii.

Toți indivizii suspecți sau acei găsiți fără acte vor fi arestați.

REP.

Pârjoala cu inel!

Nostima pățanie a unui demnitar ieșan la un restaurant din Piața Unirei

Un fapt original care caracterizează lipsa de atenție și de grijă elementară pentru higiena publică ce tronează la restaurantele ieșene, s'a petrecut zilele acestea în localitate.

D. deputat Iancu Zipa luând un acel tv la un restaurant din Piața Unirei a găsit într'o pârjoliță un grațios inel de damă, ajuns acolo prin cine știe ce împrejurare.

Știam până acuma, că la restaurante poți consuma o mâncare alterată care să te trimeată la doctor sau poți găsi diferite obiecte mici, dar nu un corp de dimensiunea unui inel într'o pârjoliță mică.

Aceasta e o neglijență care se impune sancționată.

Aviz autorităților.

Z DESS.

I. P. S. Mitropolit Nicodem

își va petrece vacanța la Eforie

Chiriarhul Moldovei va avea o audiență la M.S. Regele

I. P. S. Mitropolit Nicodem a sosit eri la Mănăstirea Neamțu, venind dela București unde a lucrat la Patriarhie.

Chiriarhul Moldovei va sta câteva zile la locașul dela Neamțu așteptând vizita d-lui ministru Lapedatu, după care va pleca pe timp de o lună la Eforie spre a se odihni.

Hotărârea I. P. S. Nicodem de a-și petrece vacanța la Eforie este pusă în legătură cu faptul că și M. S. Regele Carol II se va odihni în acea stațiune.

In cercurile clericale din localitate se spune că Suveranul încă de când i s'a prezentat în audiență delegația ieșană în frunte cu d. dr. Tănăsescu și-a manifestat dorința de a convorbi cu I.P.S. Mitropolit Nicodem.

După cum se știe I. P. S. Nicodem în timp de un an de păstorire a Moldovei, a fost decorat de trei ori de M. S. Regele cu cele mai mari distincțiuni ale României,— decorațiile fiind prezentate chiriarhului de trimiși regali. In timpul cât va sta I. P. S. Nicodem la Eforie se va prezenta în audiență M. S. Regelui.

S.

Căldurile cu cât sunt mai mari cu atât sunt suportate mai ușor pe plaja, în basinul de înnot și sub dușurile dela Strand.

Se vor face schimbări în comitetul asociației clerului?

In cercurile clericale din localitate se vorbește insistent despre o anumită schimbare ce se va face în comitetul de conducere al asociației preoților din Iași, cu prilejul adunărilor preoțești din toamnă.

Aceasta se datorește faptului că în sânul asociației preoților se afirmă două curente, — consecință a ultimilor frământări.

Combaterea speculei

în stațiunile balneare

București 16.— Oficiul național de turism a hotărât să ia grabnice măsuri pentru înfrânarea speculei în stațiunile balneare.

Aceasta pentrucă în deosebi în aceste localități se face o specula desmățată.

Vor fi trimiși numeroși inspectori în țară spre a controla și aplica sancțiuni.

DURERI DE CAP
ORICÂT DE APĂSĂTOARE, ORICÂT DE GRELE COMBATE SIGUR NUMAI
NOVAL
NU ATACĂ INIMA, NU IRITĂ RINICHII
Cereți la farmacii cutii originale.

Dr. M. Segal
Specializat la Berlin
în
Boli și Operațiuni
de
Nas, Gât și Urechi
ELECTROTERAPIE
Consult 8-10 a. m. și 3-7 p. m.
Iași, Ștefan cel Mare 68
(casele Daniel)
Telefon 560

DOCTORUL
R. DAMSKER
Medic de Spital
Str. Ghica Vodă No. 32
MEDICINA INTERNA
SIFILIS ȘI GEINITO-
Diatermie și băi de lumină
între 8—11 și 3—7

DOCTOR
A. Dascăl
Boli interne
Venerice și Sifilis
Tratamentul blenoragiei la barbați și femei.
Diathermie urologică și generală.
Consultații și tratamente
7½—10 a. m. și 2—9 seara
Duminica 9—12 a. m.
Iași, str. Cuza Vodă 42
vis a vis de Camera de Comer

x Inainte de a pleca la băi cereți un ob[illegible] la „Opinia".

P. S. Streit
fost asistent al Clinicelor urinare din Viena și Berlin
Specialist în Boli și Operații Genito-urinare
(Rinichi, Beșică, Prostată, Genitale)
Cistoscopie, Uretroscopie
Cons. 3—8 p. m.
Iași, Str. A. Panu 7
(lângă Școala Steaua)

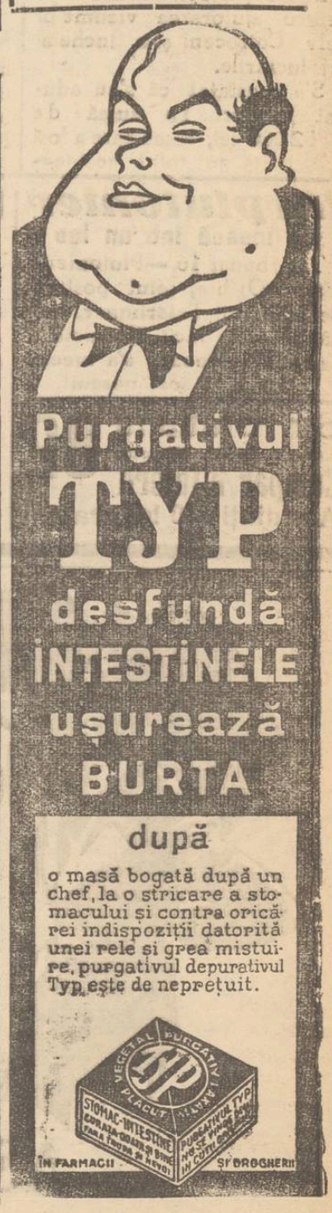

ULTIMA ORĂ

D. Titulescu se prezintă astăzi din nou M. S. Regelui

Ministrul de externe pleacă apoi în străinătate

Satisfacţie în cercurile franceze pentru aplanarea conflictului cu d. Titulescu

Bucureşti 16. — Expozeul făcut de dl. Titulescu în consiliul de miniştrii de aseară a provocat o impresie deosebită asupra tuturor membrilor guvernului.

Timp de două ore ministrul de externe a vorbit despre toate chestiunile internaţionale în legătură cu interesele României.

In comunicatul dat presei s'a arătat rezoluţia votată de consiliu prin care guvernul se solidarizează cu politica externă făcută de dl. Titulescu şi exprimând recunoştinţă pentru opera înfăptuită şi manifestă încredere nelimitată în îndeplinirea misiunei dsale.

*

Astăzi dimineaţă are loc un nou Consiliu de miniştri.

D-l Titulescu pleacă azi la Sinaia spre a se prezenta din nou M. S. Regelui. Părăsind ţara, d-l Titulescu se va opri câteva zile la Montreux, după care se va duce la Cap-Martin unde îşi va face viligiatura.

*

Ziarele franceze de ieri dimineaţă aproape în unanimitate, îşi exprimă satisfacţia pentru modul cum s'a terminat criza în România. Ele arată că plecarea d-lui Titulescu, ar fi constituit un nou subiect de îngrijorare.

*

Astăzi va avea loc o nouă întrevedere între d-nii Dinu Brătianu şi Tătărescu.

Şeful partidului liberal şi şeful guvernului vor avea un schimb de vederi asupra situaţiei politice în urma aplanării conflictului ministerul de externe.

Conferinţa ministerială de aseară

Bucureşti 16.— După consiliul de miniştrii a avut loc aseară la preşidenţie o conferinţă ministerială la care au luat parte d-nii miniştrii Inculeţ, Sassu, Costinescu, d-nii Sergiu Dumitriu şi Traian Pârvu, secretari generali de minister şi prefecţii judeţelor Alba, Arad, Mureş, Timiş-Torontal, Târnova Mare şi Hunedoara.

S'au luat măsuri pentru lucrările ce urmează să se execute în regiunea moţilor.

O intersătură senzaţională

în afacerea băncei „Dealul Spiriei"

Bucureşti 16. — Afacerea raudelor dela banca „Dealul Spirei" a luat o turnură senzaţională.

In urma unui denunţ s'a hotărât dezgroparea corpului fostului preşedinte al consiliului de administraţie al băncei, anume Andrei Ionescu, care a murit acum câtva vreme, şi despre care se crede că a fost otrăvit de ceilalţi tovarăşi pentrucă deţinea secrete ale băncei. Eri au mai fost arestate încă 8 persoane în legătură cu fraudele dela această bancă.

Germania continuă fortificaţiile

Londra 16.—Din Berlin se anunţă că Germania face mari fortificaţii în insula Elgoland.

Excursiile au fost interzise în tot timpul verei.

Cei câteva mii de locuitori ai insulei, în majoritate pescari au fost evacuaţi.

Bâzu Cantacuzino

despre accidentul său de avion

Cunoscutul aviator nu mai participă la concursurile olimpiadei din Berlin.

Bucureşti 16.— Cunoscutul aviator Bâzu Cantacuzino a acordat un interview ziarului „Dimineaţa", asupra accidentului pe care l-a suferit eri.

După cum se ştie, pe când făcea eri antrenament la Băneasa, la un moment dat, când avionul a ajuns la 50 metri înălţime, motorul s'a oprit.

Bâzu Cantacuzino fiind silit să aterizeze într'o arătură s'a produs un puternic şoc cu pământul. In momentul atingerei solului, avionul s'a dat peste cap. Aviatorul a scăpat însă teafăr.

*

Bâzu Cantacuzino a declarat că dacă nu tăia contactul înainte de aterizare era să fie ars ca un şoarece.

„Din cauză că avionul este deteriorat nu voiu mai putea lua parte la concursurile olimpiadei din Berlin. Pentru meetingul din Los-Angelos sunt în căutarea unui alt avion".

La tragerea de eri 15 Iulie 1936
au eşit din

MAREA COLECTURA

Gheorghe Stănoiu

Lei 500.000	Matca No. 40821	la Bucureşti
Lei 250.000	Anexa No. 150.823	la Tighina
Lei 200.000	Matca No. 3865	la Timişoara
Lei 100.000	Matca No. 61.813	la Galaţ
Lei 100.000	Anexa s. II 270555	la Bucureşti
Lei 100.000	Anexa s. III 270555	la Bucureşti
Lei 100.000	Anexa No. 161.721	la Bucureşti

precum şi alte multe câştiguri mari de
Lei 50.000, 20.000, 10.000 *etc.*

Sucursala IAŞI
Piaţa Unirei 17 Tel. 24

ACCIDENTUL DIN STR. I. C. BRATEANU

Tramvaiul de Copou răneşte grav un plutonier de jandarmi

Un grav accident s'a întâmplat azi dimineaţă pe str. I. C. Brătianu în faţa pieţei Sf. Spiridon. Tramvaiul de Copou a lovit grav pe plutonierul Terchea Sandu din Legiunea de Jandarmi Botoşani, provocându-i două plăgi puternice la cap şi mână.

Victima a fost transportată la spitalul Asigurărilor Sociale, unde i s'au dat primele ajutoare.

Poliţia cercetează.

Cancelarul Schuschnigg se retrage

Londra 16.-- Corespondentul lui „Daily Herald" la Viena anunţă că cancelarul Schuschnigg ar avea intenţia să se retragă din viaţa politică.

Retragerea d-lui Schuschnigg ar urma să se producă imediat după semnarea acordului austro-german.

Succesorul cancelarului ar fi colonelul Adam.

O întreită sinucidere

Mama, fiul şi fiica se asfixiază cu mangal

Timişoara 16.— O impresionantă şi întreită sinucidere s'a întâmplat eri în localitate.

Văduva Eugenia Petcu, descendentă a unei bogate familii poloneze, s'a sinucis eri împreună cu fiul ei Vladimir în vârstă de 18 ani şi fiica ei Edviga în etate de 12 ani.

Actul funest a fost săvârşit prin asfixiere cu mangal. Atât mama cât şi copii au încetat din viaţă.

O tânără se sinucide

pentrucă părinţii n'o lasă să plece la băi

Un nou act disperat s'a înregistrat astă-noapte în localitate. Tânăra Marieta Popovici din str. Curelari 15, a încercat să-şi pună capăt vieţii, otrăvindu-se.

In stare gravă, sinucigaşa a fost transportată la spitalul Israelit, unde i s'au dat îngrijirile necesare.

Asupra Marietei Popovici s'a găsit o scrisoare în care arată că a recurs la gestul disperat din pricina părinţilor. Fata ceruse să fie trimisă la băi, iar părinţii s'au împotrivit.

Ştiri poliţieneşti

Moartea misterioasă a unei ieşence

D. Gh. Lupu din str. Canta 30 s'a prezentat la poliţie, anunţând că d-na Natalia Stoleru din str. Păcurari 43, a fost găsită moartă de către o vecină. Cadavrul nu prezintă nici o urmă de violenţă.

S'a ordonat transportarea corpului defunctei la morgă spre a-i se face autopsia.

***Ancheta cazului din str. Alexandri* — Femeia Anica Taclo din str. Alexandri a găsit eri la prânz în latrina bodegei Guttman din str. Alexandri, cadavrul tânărului N. Chirică de 16 ani din servitorul acestui local.**

Poliţia întreprinzând cercetări, a interogat vecinii. Din Din unele informaţiuni reiese că N. Chirică ar fi fost curentat de un fir electric şi a căzut pe jos, iar gazele emanate din closet i-au provocat moartea.

Cadavrul a fost transportat a morgă.

***Accident de automobil.*— La spitalul Israelit a fost internat în stare gravă, copilul Şloim Uşer de 10 ani din str. Prof. Paul 19, care a fost călcat de automobilul d-lui cpt. Bucurel dela Flotila I Aviaţie.**

Biroul circulaţie cercetează.

O nouă victimă a bestiei din Capitală

Bucureşti 16. — Satirul din Capitală a făcut eri o nouă victimă. Bestia a atras cu bomboane pe copila Constanţa Petrescu din str. Dobrescu 7 pe care apoi a dus'o în pădurea Băneasa şi a batjocorit'o.

Poliţia continuă cercetările pentru prinderea satirului.

Nenorocire

Dej 16.— O impresionantă nenorocire pe Someş. O barcă în care se aflau 5 tineri s'a răsturnat. Tinerii Madel Hers şi Ludwig Dolver s'au înecat.

Când se întoarce dl. Virgil Madgearu

Bucureşti 16 — D-l Virgil Madgearu, secretarul general al partidului-ţărănesc care se află în voiaj în străinătate, se va întoarce în ţară la sfârşitul lunei.

D-l dr. Lupu se află la Karlsbad unde îşi face cura.

D-l Teodorescu - Branişe demisionat dela naţional ţărănişti

Bucureşti 16.— Cunoscutul ziarist d. Teodorescu-Braniştе, redactor al ziarelor „Adevărul" şi „Dimineaţa" a demisionat din partidul naţional-ţărănesc.

Dl. Braniştе era vicepreşedinte al organizaţiei naţional-ţărăniste de Argeş, de sub preşedinţia d-lui Armand Călinescu. Demisia d-lui Braniştе a provocat vii comentarii în cercurile politice şi gazetăreşti.

Un bătrân se aruncă înaintea trenului

Chişinău 16. — Bătrânul Naumiuc din Chişinău str. Brâncoveanu No. 15, s'a aruncat înaintea trenului Chişinău-Tighina.

Nenorocitul a încetat imediat din viaţă.

Cauza acestui disperat gest se datoreşte mizeriei.

O nouă aripă la palatul regal

Bucureşti 16.— Palatul regal din Calea Victoriei va fi înzestrat în curând cu o nouă aripă.

Deasemenea se va amenaja şi o nouă piaţetă, în care scop se va dărâma clădirea hotelului Imperial.

DOCTOR
SOLO SCHREIFEL
Specialist în
Boli de piele
Venerice, syfilis
Diagnostic precoce al syfilisului prin examenul ultramicroscopic
Diathermie
Raze Ultra Violete
consultaţii şi tratamente
7—10 dim. şi 2—9 seara
Str. Anastasie Panu 70
(vis-a-vis de Palatul Administrativ)

ORA 12

Consiliul de miniştri de azi dimineaţă

Bucureşti 16. — Azi dimineaţă a avut loc un consiliu de miniştri, sub preşedenţia d-lui G. Tătărescu.

D. V. Bădulescu a făcut o expunere asupra acordului dela Praga.

S'a discutat apoi asupra activităţii ministerelor în vacanţă şi s'au luat măsuri în ce priveşte conferinţa ministerială de la Timişoara.

La ora 11 jum. d. N. Titulescu a fost primit la Palat
D-sa a fost invitat la dejun de M. S. Regele

Bucureşti 16. — D. N. Titulescu a fost primit azi la ora 11 jumătate, în audienţă de Suveran.

Audienţa va continua şi în timpul dejunului: ministrul de externe va face M. S. Regelui o expunere amplă asupra situaţiei politice.

Drama pasională din Capitală

Bucureşti 16.— Tânărul Petru Dumitriu, din str. Voinescu 9, certându-se că iubita lui Alexandrina State din motive sentimentale, i-a tăiat beregata cu un cuţit.

Criminalul a dispărut.

D. Inculeţ la Iaşi

Bucureşti 16. — D. ministru I. Inculeţ va pleca astă-seară la Iaşi.

D-sa va rămâne în capitala Moldovei timp de două zile.

Un plutonier se îneacă într'un lac

Tatarbunar 16.—Plutonierul major Ojghia, şeful postului de jandarmi Tatarbunar, scăldându-se în lacul Cogalnic şi neştiind să înoate, s'a înecat.

Cadavrul a fost pescuit.

Str. Brătianu vis-a-vis de str. Mărzescu **82**
Cumpăr bijuterii
Aur dinţi 140 lei gramul

Conferinţă ministerială

Bucureşti 16.— La 26 Iulie va avea loc la Timişoara o conferinţă ministerială prezidată de primul ministru.

Se va discuta chestiunea Mitropoliei Banatului, a Academiei comerciale precum şi alte probleme locale.

Cetiţi zilnic ziarul „Opinia"

Încă doi morţi

în nenorocirea dela Cotroceni

Bucureşti 16.—Comisiunea pentru ajutorarea victimelor dela Cotroceni şi-a încheiat eri lucrările.

S'a constatat că s'au adunat fonduri în sumă de 4 252 000 lei, sumă care a fost străbunită în total accidentaţilor.

Cu acest prilej s'a constatat că au mai murit doi răniţi, ci anume Iosif Schwartz, tinichigiu şi Elena Dinulescu, funcţionară la ministerul de finanţe.

Mare incendiu la Timişoara

Timişoara 16.—Un groaznic incendiu s'a declarat aseară în bulevardul Cetăţei la marele imobil proprietatea Marc. Focul s'a întins şi la clădirile învecinate. La orele 3 noaptea incendiul n'a fost încă localizat.

Primar muşcat de pisică turbată

Bucureşti 16.—D-l Al. Birescu, primarul oraşului Lugoj a fost eri muşcat de o pisică turbată.

Victima a fost transportată la institutul antirabic.

Ecaterina Rotta soţie, cu copii precum şi familiile înrudite, anunţă parastasul de 40 zile a scumpului şi neuitatului lor

Dimitrie Fr. Rotta

care va avea loc Sâmbătă 18 crt. ora 10 la Biserica Sf. Neculai Domnesc şi la ora 11 la cimitirul Eternitatea.

x Tenul iritat de vânt şi de soare se înfrumuseţează repede şi admirabil întrebuinţând **Crema Miraculoasă** preparatul Farmaciei Dr. A. Ratianu Iaşi, str. Cuza Vodă 48.

Această minunată cremă albeşte şi catifelează pielea distrugând petele şi coşurile de pe obraz. Se trimite contra ramburs ori unde s'ar cere.

x IN ATENŢIA DIRECŢIUNE. POŞTEI.—Un număr de cetăţeni ne-au adus la cunoştinţă că unele tramvaie de gară nu au cutii poştale.

Direcţiunea poştei locale are datoria să intervină.

DE VANZARE două corpuri de casă în str. Arcu 7. A se adresa în str. Eternitate 40.

x Protopopul Manoilescu dela Piatra-Neamţ şi-a înaintat demisia I. P. S. Mitropolitului Nicodem.

In acest post va fi numit părintele Maxim dela biserica Sf. Ilie din Tg. Neamţ.

Protopopia II din Neamţ, condusă de păr. Manoilescu fost mutată la Tg. Neamţ.

BLOCK HOUSE
înconjurat de soare şi lumină situat în cea mai frumoasă poziţie a Iaşului
STR. CAROL colţ cu Aleia Principesa Maria
în direct vecinătate a grădinei Copou, staţie de tramvai
APARTAMENTE DE VANZARE
Locuinţe ideale cu tot confortul modern dela Lei 375.000
Construcţia începe foarte curând
Pentru informaţiuni şi planuri
a se adresa:
BANCA EMANOIL MARCOVICI
Str. Ştefan cel Mare No. 15
Zilnic între orele 18-19

ANUL XXXII No. 8782

ABONAMENTE

Lei 350 pe un an
180 „ 6 luni
90 „ 3 „
1000 Instituții publice

ATELIERELE TIPOGRAFICE
IAȘI. — STR. LĂPUȘNEANU 37

Telefoane { Redacția 391 / Administrația 394 / Serviciul de noapte 367

OPINIA

Ziar popular cotidian

SAMBATA 18 IULIE 1936

OPINIA SERIA 66-a

PREMII Gratuite

BON No. 48

LA RÂCLI

Orientalism ieșan

Câteva exemple edificatoare din centrul orașului

Deși ne găsim în calea orientului, totdeauna ne-a plăcut să ne îmândrim cu Iașul nostru cultural, cu Iașul măreților acte istorice, etc.

De câțiva ani însă, Iașul nostru, părăsit de centru și neglijat complect de chiar conducătorii lui, își duce viața plină de mizerii a unui oraș oriental de provincie, mângâindu-se din când în când —la zile mari,—numai cu amintirile.

Edilii actuali se mulțumesc doar cu reclama prin presă, aruncând cu noroiu în ochii noștri, îndurerați de mizeria permanentă. O descriere amănunțită, asupra acestei mizerii ar necesita coloane întregi și cronicarii vremurilor noastre vor avea grijă s'o facă. Noi vom da numai câteva exemple edificatoare, exemple asupra cărora am insistat și altă dată.

Vom începe dela centru, ca să fim mai obiectivi.

In Piața Unirii, în fața berăriilor și a localului Pogor, unde fruntașii vieții politice și guvernanții scoboară din limuzine ca să se recreeze la aperitive, nu-i chip să treci și mai puțin să stai, căci te împroașcă pătându-ți hainele cu noroiu. De mult s'au deschis gropi pe lângă linia tramvaelor, gropi în care s'au format bălți ca în străzile periferice. Eram de față când conu' Iancu Zipa, stropit pe dunga pantalonului, trânti unei mașini o injurătură moldovenească. Și totuși, gropile se permanentizează. Edilii nu le văd?

In dosul Mitropoliei s'a lărgit strada și în mijloc s'a format un rond. Acest rond e plin cu bălării, printre care se disting mătrăguna, știrița, susaiul etc.

Tot așa, în fața caselor poetului Codreanu. S'a format și acolo un rond sădindu-se trei plopi la cele trei colțuri. Știți: vestiții plopi fără soț cântați pe vremuri atât de frumos de către nemuritorul Eminescu! Ei bine, în rod, în loc de flori veți găsi tot bălării, din aceleași familii cu cele din dosul Mitropoliei; iar plopii au rămas cu soț. Unul din ei s'a uscat încă din anul trecut și nimeni, în primăvară, nu s'a gândit să sădiască altul.

Pe strada Vasile Conta s'a amenajat unei clădiri al doilea etaj. De sigur, s'a cerut autorizație dela serviciul planurilor. Clădirea veche era cu mult ieșită în stradă și acum era ocazia de a se face o aliniere. Ce credeți că s'a făcut? S'a construit al doilea etaj, fără ca să se mai facă alinierea străzii.

Treceți—vă rog—pe acolo, ca să vă convingeți de urbanismul nostru oriental ieșan! Și când te gândești că în alte părți primăria dărâmă clădiri întregi cu etaje, numai ca să alinieze străzile!

Cine a avut interes ca în această stradă să nu se aplice același tratament de aliniere, mai ales acum când localul vechi s'a pus în refacere? Să fi fost vreun interes la mijloc, sau indiferența permanentă a celor răspunzători, cari trec pe stradă nepăsători!

Nu mai vorbim de mormanele de moluz pe care le înșiră puhoaele pe străzi. Nu mai vorbim de trotuarele sfărmate pe care trebue să mergi în echilibru, etc.

Și acestea toate, în centru. Ce să mai spunem de periferii? Acolo sunt și mai multe de spus și le vom semnala în alt articol, Deocamdată încheem cu concluzia, că întreaga gospodărie a Iașului suferе de indolența orientalismului nostru permanent.

CONST. ROLLEA

Șoseaua Breazu - Copou

Un exemplu numai puțin convingător, dela marginea Iașului

Cetățeanul obosit, dornic de a respira un pic de aer curat, se îndrepta pe vremuri, către Breazu, spre parfumul teiului și al verdeței. Se începuse a se da atențiune acestei regiuni, șoseaua se îngrijea permanent, șanțurile erau săpate și curățate, arborii ținuți în regulă, etc.

Se spera odinioară că șoseaua Breazu să devină o miniatură a frumoasei șosele Kisseleff din Capitală.

Astăzi însă aceasta șosea se apropie de aspectul șleahurilor basarabene, căci de ani de zile o piatră nu s'a pus, și nimeni nu se mai îngrijește de această prea frumoasă regiune a Iașului.

Gropile au început să se formeze, ici colo se desfundă, praful se ridică în nori groși, sau băltoace după ploaie, iar glodul ca pe drumuri dintre lanuri.

Nu mai vorbesc de profundul întuneric din timpul nopții, șoseaua ne având un bec macar.

Serviciul technic județan spune că nu se amestecă, porțiunea dela pavaj în sus urmând s'o îngrijească Primăria Municipiului; așa s'ar fi stabilit între Prefectură și Primărie. Și astfel șoseaua s'pierde zi cu zi.

Nu numai locuitorii regiunii Copou, dar cetățenii Iașului cari iubesc împrejurimile cele neîntrecute ale acestui ruinat oraș, roagă stăruitor să înceteze lipsa de grijă pentru drumul Copoului.

Fie Primăria, fie Prefectura, să ia de urgență măsuri pentru a se începe așezarea prundișului, săparea șanțurilor, protecția plantațiilor, o pază cât de mică pe șoseaua Breazu, etc.

Onorata Primărie să așeze măcar două trei lămpi dela pavaj în jus.

Nu știm ce păzește acest serviciu technic, dacă măcar intrări la în oraș nu sunt ceva mai serios întreținute.

Starea de astăzi a șoselei Breazu este o rușine și trebue să se ia măsuri de îndreptare, până nu va fi prea târziu.

C.

CETIȚI IN PAG. IV-a ULTIMA ORA

Pregătiri pentru noua ascensiune a savantului Piccard

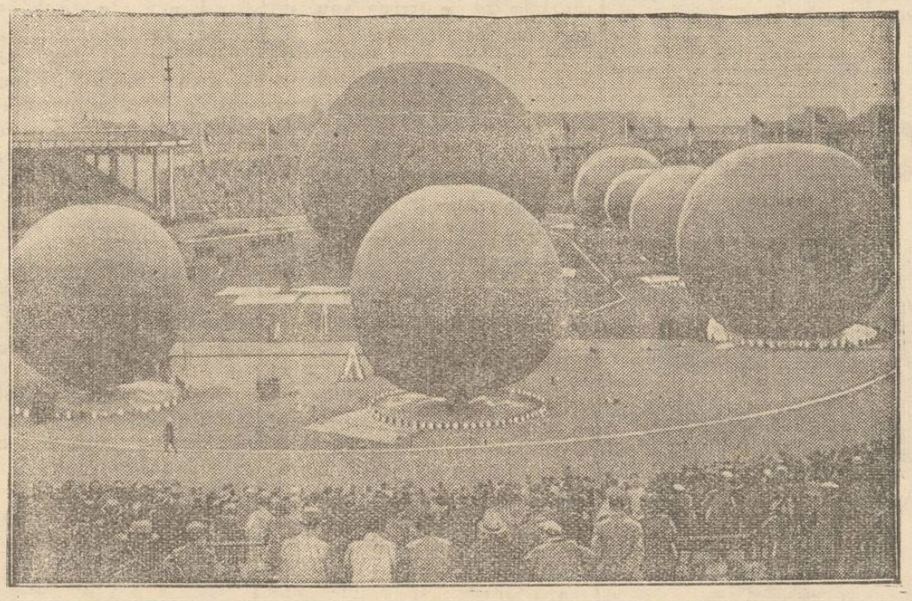

Precum se știe, savantul belgian Piccard pregătește o nouă ascensiune în stratosferă.

Clișeul nostru reprezintă o fază a acestor febrile pregătiri și anume încărcarea balonului cu gaz. In acest scop s'au adus mai multe baloane mici, din care gazul va fi pompat în balonul mare din mijloc.

Din toată lumea

Firma pentru sate

Prefectura de județ și somitetul școlar județian au la dispoziție câteva aparate de filmat pentru propaganda în județ.

Aceste aparate merg din comună în comună și rulează diferite filme, aduse special pentru sătenі.

E o inițiativă admirabilă pe care am subliniat-o la timp. Atât râvna d-lui prefect Th. Zipa cât și a celor însărcinați cu această misiune culturală merită toată lauda.

Din nefericire însă nu același lucru se poate spune despre filme.

Acum vreo 45 ani am arătat că la unele ședințe se prezentau dansuri de apași și alte bazaconii, în fața cărora țăranii rămâneau fără cuvânt.

Am crezut că după atâția ani și după atâtda fonduri mâncate de „industria filmului național", vom izbuti să avem și noi câteva jurnaluri cinematografice și filme agricole, cu care să instruim satele.

Suntem informați însă că și acum se prezintă tot filme medicale de specialitate (!) și jurnaluri cu explicații în limba... engleză (!!!).

Noi, din partea județului Iași rugăm pe d. prefect Th. Zipa să sesizeze organele în drept asupra acestui caz.

Socotim că mai lesne se poate traduce un titlu în românește decât un țăran să învețe limba lui Schakespeare.

Face „ochi dulci"!..

Tribunalul din Belgrad (Jugoslavia) a avut de judecat zilele trecute un divorț puțin obișnuit.

Soții sunt în vrâstă de peste 100 de ani fiecare. Au trăit împreună timp de 75 de ani și acum au hotărât să se despartă.

Motivul?

Vrea omul macar acum, în pragul morții, să trăiască zile liniștite. Centenarul a declarat că are de gând să-și ia o... menajeră.

Bătrâna soție acceptă și ea divorțul deoarece — spuse dânsa în fața judecătorului— moșneagul e strengar și face „ochi dulci" altor femei...

Numai 7 ore!..

Recordul celei mai scurte căsnicii l'au bătut decurând soții Devito din New-York (America). Căsătoria lor n'a durat decât 7 ore.

Iată cum s'au petrecut lucrurile:

Frank Devito, un tânăr în vrâstă de 25 de ani, ducându-se într'o zi la un restaurant spre a lua masa, remarcă pe chelnărița Juanita Arlington, de care se îndrăgostì la nebunie. Tinerii s'au înțeles din primul moment și după 30 de minute—era ora 8 și jumătate seara—au hotărât să se logodească.

La miezul nopții, perechea îndrăgostită porni spre ofițerul stării civile pe care l'au sculat din somn spre a oficia căsătoria.

La ora 1 noaptea, proaspătul soț ceru bani dela tânăra femee, pentru ca să poată plăti taximetrul care i-a dus la cununie. Gestul acesta a nemulțumit profund pe d-na Devito. Tinerii căsătoriți s'au luat la ceartă și apoi la... bătaie!.. Acest prim incident s'a petrecut la ora 1 și jumătate noaptea. O jumătate de oră mai târziu, Frank Devito fu arestat și la ora 7 dimineața, Juanita Devito a intentat divorț contra soțului ei...

Curat americănește!

In memoriam...

Din inițiativa unui tânăr profesor de liceu, dl. N. Baran, un grup de licențiați universitari ieșeni —admiratori și foști elevi ai regretatului Cezar Papacostea, au cinstit cum se cuvine memoria profesorului lor. Grupul a plecat în pelerinaj în București unde a depus flori și a aprins lumânări la mormântul defunctului, din cimitirul Bellu.

Gestul impresionant al intelectualilor ieșeni, dovedește că în Capitala Moldovei, valorile spirituale sunt cinstite nu numai în viață ci și după moarte.

Descoperire arheologică

O expediție de savanți arheologi a descoperit în regiunea Telel-Amarna (Egipt) un Sfinx de piatră, care are o vechime de peste trei mii de ani.

Acest Sfinx se deosebește de celelalte prin faptul că în loc de labe de leu, are mâini de om. Monumentul e de piatră și are aceiaș origină ca și ruinele palatului regelui Akunaiton care a domnit în anu 1375 înainte de Hristos.

Medicina pentru toți

Boli de sezon

„Guturaiul de vară". Scurgerea din nas. Frica de lumină. Primejdia fructelor. Băuturile reci. Cum se pierde vocea.

de *dr. Alex. Socolovschi*

In articolul meu precedent am vorbit despre răcelile din timpul verii, despre emoragia nazală și otită, care, spuneam, că se capătă în bazinele de not, din cauza pătrunderii apei infectate în urechi și nas.

Acuma, vom vorbi în câteva cuvinte despre așa numitul „guturaiu de vară" (coryza alstivalis), care seamănă foarte mult cu bine cunoscuta febra de fân, boala foarte răspândită în ultimul timp, din cauza căldurilor mari, ce e greu de precizat, dacă această boală e provocată de vre-un microb specific. Parrel, Valery, Pagniez, Castex—sunt de păreri diferite.

Boala aceasta, extrem de chinuitoare, se manifestă printr'o ardere și mâncărimea în nas și ochi. Bolnavul, după cum am arătat în studiul meu din „Les monographies medicales", (1925) are accese de strănutat. Am avut un caz, când bolnavul, venind să se consulte, la cabinetul meu, a strănutat 64 de ore în șir. Scurgerea lichidului alb și transparent din nas — e extrem de abundentă, ochii inflamați și înlăcrămați, câteodată dureri de cap violente, —acesta e aspectul boalei.

*

De obiceiul guturaiul de vară începe printr'o uscăciune chinuitoare în nas și gât, mai ales dimineața. Adeseori el se complică cu dureri în gât, senzația de un corp străin în laringel și frică de lumină.

Cauzele acestei boli nu sunt încă bine stabilite. Eu, personal, presupun, că din cauza căldurilor caniculare, mucoasă gâtului și a nasului, care, de obiceiu este umedă și netedă,—se usucă și crapă.

Praful de pământ uscat, diferiți microbi, corpuri minerale și vegetale pătrund în aceste leziuni și le infectează. Atunci începe hypersecreția, care cu greu poate să fie oprită.

Cu tratament rațional — cauterizări, inhalații, badijonări insuflați etc., și cu administrarea internă de urotropină, strychnină sau peptona, boala dusă din prima, poate fi vindecată relativ ușor.

Mai târziu, când s'au format leziuni adânci în nas și gât, când procesul, prin canalul naso-lacrimal a trecut la ochi, când bolnavul e slăbit din cauza scurgerii abundente — lucru e mult mai serios.

Cu atât mai serios, cu cât

Continuarea în pagina 2-a

PECETEA VREMII

Ne scufundăm în mlaștina meschinăriei și a conrupției

Sunt prin sudul Franței, — și poate că și prin alte părți, niște mlaștini ascunse în care călătorul odată intrat nu mai poate ieși. Mlaștina îl cuprinde cu brațele ei umede și cu cât nenorocitul se sbate mai mult, cu atât noroiul îl înghite mai repede.

Vezi cum te scufunzi, îți dai seama de modul meschin în care te stingi și nu poți reacționa.

De acest soi de mlaștini viclene îmi amintesc de câte ori citesc o gazetă care relatează ultimele „a aleri" sau ultimele „învârteli", date la lumina zilei.

Din vraful de gazete ce străjuește pe birou, una arată că la Asigurările Sociale din capitală, la o licitație, un consilier a făcut o „mare afacere"; alta arată că la cutare societate, pusă sub giurul cutărui mare personagiu s'a fraudat atât; a treia spune că d. X. și-a numit cele trei fete cu lefuri ministeriale în posturi ce nu le meritau; infine a patra, denunță că la cutare comisie de bacalaureat s'a primit câteva sute de „bilețele"...

Și așa mai departe.

*

Zi cu zi ne scufundăm în mlaștina conrupției și a excrocheriei murdare.

Ne dăm seama de acest lucru și nu putem decât striga în pustiu.

Nu numai noi aceștia cari stăm departe de posturile de răspundere, ci chiar acei cu frânele conducerei în mâini.

Pe toți ne cuprindea încet noroiul unui veac al înșelăciunei și o mentalitate ce nu ne aduce cinste.

Imi amintesc că acum câțiva ani, un intelectual ieșan a scris unui ministru ce-i era prieten,—și pe care-l știa om cinstit și integru — denunțându-i unele abuzuri săvârșite de partizanii săi subalterni.

Și ministrul a răspuns:

„Îți mulțumesc. Cunosc cazurile înșirate de tine, pentru că chiar eu le-am încuviințat, dar nu pot face altfel. Sunt strâns de gât!

Socotim că nu mai e nevoe de nici un comentar întru lămurirea dureorosului aspect al timpurilor ce le trăim.

AUREL LEON

Note de drum

Matei Basarab — Comarnic—Posada — Valea Largă—Sinaia—Poiana-Țapului, Bușteni—Azuga—Predeal—Timișul de Sus—Timișul de Jos, Dârste—Săcele (7 sate) — Brașov

de pr. N. Hodoroabă

II

E o zi minunată. Prin defileul munților trenul șerpuește. Poziținile sunt atât de pitorești de încântătoare, încât îți desfătează sufletul. Îți pare rău, că trenul merge și pe aici cu viteză. Ai vroi parcă, să meargă numai cu 20 km. pe oră, ca să poți savura cu ochii aceste minunății ale naturii, pe care nu te mai saturi să le privești. La toate vagoanele, geamurile sunt lăsate în jos. La geamurile de pe culoar și la cele din cabine, pasagerii cu și dau rândul.

La ferestre, trenul e un șir de capete goale. Toți privesc, toți comentează, toți admiră. Adesea, auzi exclamări de acestea: „Domnule, Domnule, ce minunății!

„Domnule, Domnule, ce frumuseți are țara noastră!".

Nu cred, că toți pasagerii cari stau în picioare pe la geamuri, călătoresc pe această linie pentru prima dată. Dar, pitorescul naturii e atât de bogat aici în frumuseți naturale, încât puțini sunt acei ce se arată indiferenți; dormitează, clipocesc, citesc ziare, reviste, ori „Colecția celor 15 lei".

La „Matei Basarab" tăiem Șoseaua București-Brașov. Șoseaua asfaltată pare o curea mensă desfășurată. E curată și dreaptă. Bate Lăpușneanul nostru. Nu trece cinci minute și vezi limuzine luxoase gonind cu viteză fie spre Brașov, fie spre București.

Cei 170 Km. distanța dintre București-Brașov, pe-un asemenea drum, cu automobilul, se poate străbate în 2-3 ore cel mult.

Când oare va fi binecuvântat și Iașul și Moldova noastră c'o asemenea șosea? Va mai trece, desigur, încă multă apă pe Bahlui!..

La ora 9 suntem în Comarnic. Pe poala muntelui, casele sunt așezate în amfiteatru. Unele sunt acoperite cu șindrilă, altele cu țiglă. Lăsăm și Posada. In Valea Largă e o fabrică de var, una de cherestea. Sunt depozite mari de piatră cubică pentru pavaj. Iată și Sinaia. Pe peron, afluență de pasageri.

Pe cei cari trec prin acest loc fermecat al munților noștri, îi cunoști, că se interesează și de locul unde a fost asasinat I. G. Duca în 1933. Domnule, lângă peretele gării, unde-i fixată placa cea de bronz cu macheta lui Duca, acolo s'a comis asasinatul?

— Nu acolo, domnule. Uită-te, colo jos, pe peron, lângă stâlpul cela, se vede semnul unei cruci. Acolo a căzut bietul Duca mort... Acolo l-a doborât mână criminală... Altul zice: „Dacă ar fi fost atunci atâta lume în gară, poate nu l-ar fi omorât! Poate, nimerea glonțele"...

— Ce vorbești, domnule? Un cheferist de pe peron, răspunde mai simplu, câtorva pasageri, cari-i tot cer rela-

(Contiuarea în pag. 2-a)

JAWOL

Există multe antinevralgice, dar „JAWOL" e unicul în sensul său. Combate sigur durerile de cap, nevralgii şi răceala.

La farmacii şi droguerii.

Inştiinţare

Se aduce la cunoştinţa celor interesaţi că şcoala de Meserii „V. e Mălinescu" din Iaşi str. Lascar Catargiu No 23, având nevoie de circa 7 vagoane de lemne de foc pt. iarna anului 1936/1937 va ţine licitaţie publică, cu oferte închise şi prin bună învoială, conf. Legei Contabilităţii, în ziua de 28 Iulie 1936, în cancelaria şcoalei la ora 5 p m.

Caetul de sarcini cu condiţiunile de furnizare se pot vedea la cancelaria şcoalei în fiecare zi dimineaţa dela ora 9—11.

Plata furniturii se face de către comitet imediat la predare şi recepţie.

Comitetul

Prezicătorul

GANDHI

consultă câteva zile în *str. I. C. Brătianu No. 99*

Frumoasa primire

a echipei regale din Muncel (Roman)

Serbarea şi cuvântările rostite

Se cunoaşte activitatea intensă pe care o depune Fundaţia Cult. Reg. „Principele Carol" din Bucureşti pentru ridicarea satelor noastre.

Prin tipăriturile sale, şi prin echipele regale studenţeşti ce s'au înfiinţat de 3 ani încoace, se face o operă trainică de adevărata înoire a feţei ţărei. Dacă în anii dintâi 1934 numărul echipelor a fost de 12, anul trecut s'a ridicat la 24 pentru ca anul acesta să fie de 46.

In Moldova va lucra anul acesta 4 dintre aceste echipe. Una în com. Prisacani judeţul Iaşi sub conducerea d-lui profesor universitar Ştefan Berechet, a doua în com. Dodeşti jud. Fălciu sub conducerea d-lui Victor S. Popa, a treia în com. Norej judeţul Putna sub conducerea d-lui Lascarov Moldoveanu şi a patra în comuna Muncelul de Sus jud. Roman, sub conducerea d-lui Constantin Serbie Profesor la Paşcani.

Echipele au fost primite în comunele respective cu toată dragostea. Astfel la Muncelul de Sus (Roman) echipa a fost întâmpinată de primarul satului, dl. Buzerchi, pr. Cuşmulic directorul şcoalei primare Gorcea şi o mulţime de săteni.

Duminică, s'a oficiat la biserica satului, un Te-Deum, pentru sănătatea M. S. Regelui, şi a conducătorilor Fundaţiei şi a echipierilor, apoi Pr. Cuşmuliuc într'o frumoasă cuvântare a explicat sătenilor scopul venirei echipei. După masă, a avut loc, o şezătoare compusă din cântece şi exerciţii străjereşti executaţi de elevii şcoalei primare, sub conducerea învăţătoarului echipei Dabija şi a d-lui Gorcea. A urmat salutul de bun sosit din partea primarului şi a d-lui D-r Ernest Ene fost sub secretar de stat, proprietar în Muncel care îndeamnă pe săteni să primească cu dragoste şi bună-voinţa pe echipieri.

Le răspunde d-l C. Serghiu şeful echipei, care vorbeşte sătenilor despre opera de ridicare a satelor întreprinsă de M. S. Regele.

Arată bogatele înfăptuiri ale Fundaţiei şi expune programul de lucru al echipei.

Din partea căminului cultural vorbeşte D-l Gorcea.

Echipierii s'au împărţit apoi printre sătenii satului, asistând a o frumoasă horă românească

CORESP.

O nouă serie de asiguraţi ieşeni

vor fi trimişi la băi

In urma stăruinţelor depuse a centru de d. V. Arseni preşedintele Casei asigurărilor sociale, problema trimiterei la băi a asiguraţilor sociali în suferinţă a fost într'o măsură oare care soluţionată.

In afară de prima aprobare obţinută după tablou, d. V. Arseni a mai obţinut în ultima săptămână un număr de 35 locuri la diferite staţiuni.

Deasemeni şi d. N. O. Mărgărint preşedintele Camerei de Muncă a obţinut un număr de locuri pentru diverşi asiguraţi.

Conducătorii instituţiilor muncitoreşti continuă stăruinţele la Casa centrală pentru trimiterea altor asiguraţi la băi.

REP.

Căldurile cu cât sunt mai mari cu atât sunt suportate mai uşor pe plaja, în basinul de înnot şi sul duşurile dela Strand.

Vilegiatura

Sezonul la Slănicul-Moldovei

Ceeace ne atrage la Slănic este fără îndoială peisagiul minunat—o simfonie de nuanţări deosebite. Parcul staţiunii—această, perlă peisagistică nemaiîntâlnită în ţară e o podoabă a Slănicului şi rivalizează cu parcurile din staţiunile streine. Anul acesta s'au adus parcului noui îmbunătăţiri, amenajându-se şi alte alei, a reţeaua electrică a fost extinsă până la cascadă.

O privelişte unică a parcului se poate obţine din balconul cazinoului unde „e instalată librăria de împrumut „Socec"-Iaşi.

Epitropia Sf. Spiridon proectează construirea unui pavilion de cură la izvorul Nr. 3.

Slănicul se transformă — desigur în bine — pe an ce trece. Se construesc vile noui şi foarte curând se va face legătura între parc şi sat, prin noile construcţii.

D. efor Bădulescu e permanent în staţiune şi supraveghează pretutindeni. Iar d. Niculescu, ad-torul general al băilor îl secondează cu multă inimă.

In genere, viaţa în staţiune e foarte eftină. Restaurantele din parc şi din sat au întocmit liste din preţuri convenabile tuturor pungilor.

Vizitatorii îşi urmează cura de ape în pace şi voie bună: iar amatorii de divertismente distractive găsesc prilejuri de amuzament. Fanfara reg. 3 Grăniceri-Cernăuţi, condusă de d. lct. Prisacaru concertează toată ziua în parc. Cinematograful „Tatăraşului" din Iaşi şi-a instalat aparatele în sala Cazinoului. Dl. Kogălniceanu aduce filme pe gustul tuturor. O echipă cu artişti ai Teatrului Naţional din Iaşi prezintă de câte-va ori pe săptămână spectacole atractive. Dl. Doroşcanu, ad-torul, ştie să atragă publicul la teatru. Tineretul dansează în localul noului cazinou şi mulţi amatori citesc din cărţile aduse cu sacrificii dela librăria „Socec" din Iaşi. Dl. Athanase Gheorghiu are aici la biblioteca de împrumut un reprezentant vrednic d. Toma.

In Slănic se găsesc numeroşi ieşeni printre cari: d-l col. Al. Turculeţ cu d-na, prof. Const. Babeş, familia Theodoru, scriitorul Sandu Teleajen, maior Const. Munteanu, profesoară Eugenia Munteanu, fam. prof. dr. Rişcanu, d-na Ghita Aberman, d-na şi d. Isidor Margulies d-na Fany Burileanu, d-rd. Tanase etc.

Timpul se menţine minunat fără ploi şi cu multă răcoare.

Ah, răcoarea asta după care alergăm în Iaşul încins ca într'un cuptor de foc!...

M. ADMAR

Slănic—Iulie 1936

Cercetaşi polonezi în vizită la Iaşi

Comandantul Marei Legiuni a cercetaşilor a făcut cunoscut cohortei „Mihail Kogălniceanu" din Iaşi că în ziua de 3 August vor sosi în localitate 100 cercetaşi polonezi pentru a vizita instituţiile culturale şi monumentele istorice ale Iaşului.

Cu această ocazie cercetaşii polonezi vor da un festival, probabil la Strandul Ieşilor, compus din dansuri naţionale, cântece şi pantomime, cari după cum se ştie sunt de o frumuseţe remarcabilă.

Cercetaşii ieşeni pregătesc o primire deosebită oaspeţilor polonezi.

Deasemenea autorităţile la care s'a intervenit şi publicul ieşan vor da tot concursul pentru ca oaspeţii să plece cu cele mai plăcute amintiri din oraşul nostru.

REP.

ZIUA ROXY triumful cinematografiei moderne

EPISODE cu Paula Wessely

Al 2-lea film

CARAVANA

Să-mi cânţi ţigane

Miky Maus şi Pathe Nathan complectează programul

Voiajurile Hapag de vară 1936

spre Ţările Nordice

cu vapoarele „Milvaukee", „Reliance", „St. Louis"

CAPUL NORD, SPITZBERGEN
17 Iulie—4 August
SCOŢIA, ISLANDA, SPITZBERGEN
2 August—23 August
MAREA BALTICĂ, NORVEGIA
9 August—25 August

Informaţiuni, prospecte şi înscrieri la Hamburg-Amerika Linie S. A. R. Bucureşti, Cal. Victoriei 84 Telefon 3.62.42

LIMONADA FAVORIT

n'are nevoe de reclamă

Numai cu plomba originală.
De găsit pretutindeni.

La dureri de cap DALIN

Note de drum

(Continuare din p. I-a)

ţii: „Ce mai la deal la vale, dom'le? Aşa i-a fost lui scris să moară! Şi putea să fi fost el, ca prim-ministru, oricât de bine păzit, dacă i-a fost să moară de glonte, nu putea să scape... Scăpa de ac, îl împuşca în altă parte. Cu cremenalu nu te poţi pune. Hei, Dumnezeu să-l ierte deacu! Se vede, pesemne, că aşa i-a fost soarta lui"...

Unul scoate capul pe geam şi întreabă: — Ei, domnule cheferist! N'ai putea să-mi arăţi castelul lui Vodă? — Care? Peleşul?

— Da, Peleşul. Apăi nu se vede de aici. Până la el, în fundul munţilor, sunt 2 Km. Aşa — Da. Mulţămesc; m'am lămurit.

Printre bolovani, pe sub podurile de piatră, Prahova curge agitată.

Pe toată întinderea oraşului se văd oteluri şi vile în diferite stiluri.

Răsar clădirile din pâlcuri de brad, zâmbitoare, în bătaia soarelui de Iulie. Care politician de marcă, care ministru—fost şi viitor—nu-şi are vila lui la Sinaia, în această localitate, reşedinţa de vară a Suveranului nostru?

In Poiana Ţapului, care-i vecină cu Sinaia, descind multe familii din Capitală, venite la aer. Fiecare cu câte 3—4 geamandane. Şi aici vile şi locuinţi de închiriat pentru sezon.

Trecem prin Buşteni, cu fabrica de hârtie. Iată şi Azuga—cu fabrica de sticlă şi de postav.

Iată şi Predealul, vechea frontieră a României mici. Cum s'au schimbat vremurile şi rânduielile politice! Nici urmă de vamă, nici finanţi, nici o revizie la bagaje. Nimic din toate acestea. Acum Ardealul e al nostru. Mergem în ţinuturile lui, liberi, mândri, ca la noi acasă.

Munţii se ţin lanţ. Par două rânduri, supra pus e unul peste altul. Vârfurile masive, pleşuve, albe, arse de soare. Cealaltă parte acoperită de vegetaţie, de brazi înalţi. Otelurile, vilele, toate încercuite de brazi, ca de-o strajă permanentă şi credincioasă. Aici e un „Orfelinat de băieţi". In gară coboară o colonie de cercetaşi. Alţii îi întâmpină la coborâre şi înşfacă bagajele.

Elevii is sprinteni. Le citeşti bucuria în faţă. Cine ştie de prin ce locuri de şes vin. Aici se vor înzdrăveni în aerul ozonat de brad, curat, binefăcător, ca un medicament de preţ.

Am ieşit din defileul munţilor. Ne pare rău. Intram în câmpie. Iată şi marele sat Săcele—7 sate unite—la poalele muntelui. Iată şi Braşovul la poalele Tâmpei.

La ora 11 şi un sfert, am coborât în gară Braşov. Gară mare, modernă. Afluenţă ca în gara de Nord.

Aici, cu trăsura sau taxico, o ia fiecare unde-l duc interesele.

Căci, fără motiv, cine pleacă de la cuibul său?

Pr. N. V. Hodoroabă

x *Ori unde plecaţi: la ţară, la munte, la mare etc., cereţi să vi se trimeată „Opinia".—Abonament lunar 30 lei.*

x A fi frumoasă şi atrăgătoare este problema ce rezolvă Crema Miraculoasă. Această cremă distruge petele şi coşurile de pe obraz, albeşte şi catifelează pielea dându-i un parfum delicios. Depozit Farmacia Dr. Ratianu strada Cuza Vodă 48.

Direcţiunea Generală C. F. R.
No. 100753 RA 936.

Publicaţie

In ziua de 6 August 1936 ora 9 dimineaţa se va ţine 'n sala licitaţiilor c. f. r. din calea Victoriei No. 112 o licitaţie publică cu oferte închise pentru adjudecarea lucrărilor de construcţia atelierului central Loc din staţia Bucureşti-Mărfuri.

Valoarea lucrărilor este aproximativ de 1.900.000 lei.

Terminarea completă a lucrărilor se fixează până la data 1 Noembrie 1936.

Garanţia provizorie se fixează la 95.000 lei.

Condiţiunile detailate sunt publicate în Foaia licitaţiilor C. F. R.

DE VANZARE via Dr. Enăşescu valea Ursului podgoria Copou, prin Târguşorul Copou. A se adresa acolo sau în str. I. G. Duca 22.

DE VANZARE casele din str. Potcoavă 9 compusă 3 camere, bucătărie, antret, lumină, grădină 1000 m. p. cu pomi, viţă, flori. Preţ convenabil.

LA 2 AUGUST are loc voiajul al II-lea organizat de

ALLGEMEINE ZEITUNG-Cernăuţi

La Karlsbad, Franzensbad, Marienbad, Joachimsthal, Pistyan. *Preţul LEI 3000.—dus şi întors.*

28 zile cură inclusivă

DELA LEI 9000 IN SUS

Aranjamente de valută la cursul oficial.

Inscrieţi-vă imediat la Depozitul de ziare S. Peritz, Iaşi, strada Lăpuşneanu No. 28

Gradina şi sala

CINEMA SIDOLI

dela 3—12 noaptea, 2 grandioase premiere cu preţuri excepţionale de vară

18 şi 8 lei

Femei, Femei, Femei...

Dans — Vesel e — Antren

Al doilea film

Demonul de argint

Complectare:
JURNAL SONOR CENTURY

DOCENT DOCTOR
GH. PLACINŢIANU
Chirurg primar
Ginecologie şi obstetrică operatorie
Cons. 3—5 p. m.
Aleia Alexandri 5
(Dr. Negel)

DOCTORUL
OVIDIU CORDESCU
consultă şi operează de:
Nas, gât şi urechi
dela orele 4—7 p. m.
Str. I. G. Duca (Muzelor) 32

ORGANIZAŢIA MONDIALĂ DE VOIAJ

WAGONS-LITS // COOK

Plecaţi cu noi! Eftin şi confortabil!

la băile cehoslovace

Karlsbad, Marienbad, Franzensbad, Joachimsthal, Pistyan, etc. etc.

Plecarea din Cernăuţi 2 August 1936
Inapoierea din Karlsbad 31 August

Tren direct (accelerat) locuri numerotate.

Cura complectă plătiţi aci în Lei!

Informaţiuni şi înscrieri imediate la Agenţia Wagons-Lits, Iaşi Piaţa Unirei 1.

x Pentru „Monitorul Oficial" se primesc orice publicaţii la ad-ţia ziarului „Opinia".

Boli de sezon

(Continuare din pagina I-a)

cum a arătat această boală se complică adeseori cu sinuzite, sau otite.

Interesant, că în zilele noutate sau ploioase, precum şi seara, bolnavul se simte mult mai bine. Cu cât mai mare e căldura — cu atât mai pronunţată e boala. Am văzut un caz, când o persoană a stat numai o oră la căldură — şi s'a îmbolnăvit.

Profilaxia este aproape imposibilă. Ar fi numai plecarea la mare — dar acest mijloc nu e accesibil tuturor. Evitaţi soarele, evitaţi aspirarea prafului, purtaţi ochelari afumaţi, introduceţi în nas alifie cu gomenol sau ephetoniu, nu staţi prea mult la căldură. Odată cu apariţia primelor simptome, trebue început tratamentul, care, nefăcut la timp, dă loc la complicaţiile foarte neplăcute.

Trebuie să fim foarte precauţi în ceea ce priveşte consumarea fructelor şi legumelor, mai ales nespălate. In principiu, este admisă consumarea numai a fructelor şi legumelor fierte. Colonii întregi de microbi, cari trăesc pe coaja lor, provoacă nu numai boli de stomac şi intestine, dar şi diferite afecţiuni în gât, abcese, laringite, faringite etc.

Diferitele soluţii, cu care se stropesc fructele contra paraziţilor şi care acoperă fructele nespălate cu un strat invizibil sunt extrem de vătămătoare pentru mucoasa delicată a gurii şi a gâtului. Şi, în fine, îngheţata şi băuturile reci. Despre efectul dăunător al acestor alimente, asupra mucoasei uscate şi supra încălzite a gâtului s'au scris volume întregi. Toţi autorii dela Valsalva până la Kompaneetz sunt de acord că răcorirea fulgerătoare a gâtului duce la consecinţele cele mai grave.

Prof. Castex descrie cazuri de tuberculoză, căpătată în urma consumaţiei de îngheţată. Lubet-Barbon povesteşte despre laringitele foarte grave. Eu, personal, am avut probe, de a trata un prent, care, bând bere rece şi fiind supraîncălzit a căpătat o laringită gravă şi a pierdut vocea. Şi trebuie să recunosc, l'am tratat fără succes deplin..

Cu toţii ştim, ce dăunătoare sunt băuturile reci şi îngheţata, când suntem supraîncălziţi — şi, totuşi, se consumă... Ca pe urmă să alergăm la medic, cu un abces în gât, cu laringită sau vre'o afecţiune a bronşilor...

Nu e aşa de greu de a aştepta o jumătate de oră, până ce trupul se răcoreşte, pentru a evita boli, care pot să dureze ani de zile.

Dr. Alex. Socolovschi

Publicaţie

Se aduce la cunoştinţa generală că Eforia Naţională de Ocrotire I. O. V. Iaşi cu sediul în str. Codrescu 7, va ţine licitaţie publică în ziua de 7 August 1936 ora 10 a. m., la sediul Eforiei, pentru aprovizionarea Căminului de orfani „Grigore Trancu-Iaşi", Căminul studenţilor orfani de războiu şi Căminul invalizilor de războiu, din Iaşi cu:

Imbrăcăminte, încălţăminte, lengerie de corp şi de pat, cazarmamente, etc.

Licitaţia se va ţine în conformitate cu art. 88-110 din legea Contabilităţii publice, cu art. 31-53 din Regulamentul Oficiului Central de Licitaţii şi cu normele Generale pentru ţinerea licitaţiilor publice, publicate în Monitorul Oficial N. 127 din 4 Iunie 1931.

Caetul de sarcini şi orice alte informaţiuni se pot vedea şi cere la sediul Eforiei în zilele şi orele de birou.

Direcţiunea

x *Inainte de a pleca la băi cereţi un abonament la „Opinia".*

x Jabouri, gulereşe, modele noi, preţuri eftine, la magazinul „COMOARA".

Anchetele „Opiniei“

FUNCŢIONARII din birourile c. f. r. sînt supuşi la o muncă peste puterile lor

Sub teroarea pedepselor ei lucrează până la istovire - Intre sîlnicia provincialilor şi trândăvia celor dela Bucureşti

O scrisoare impresionantă

O altă categorie de slujbaşi dela calea ferată, nemulţumiţi de pe urma reincadrărilor este personalul administrativ. E personalul cel mai rău retribuit în administraţia C. F. R.-ului în raport cu munca ce o prestează şi cu răspunderea ce o are.

Şi tocmai aceşti slujbaşi, — necăjesc în plus şi de pe urma trândăviei celor dela centru. Nu e zi lăsată dela D-zeu ca să nu pice dela Bucureşti telegrame „urgente“, printre ale căror rânduri se poate citi: „imediat“ „in 24 ore !..“, „pedepsire severă“, „reţineri din salar“, etc.

E mult de lucru, se va spune. Şi cu drept cuvânt aşa-i; —dar dacă s'ar coordona lucrul după o anumită normă, ar avea atunci şi slujbaşul provincial răgazul necesar să pună o lumânare la Sf. Paraschiva, ori să răsufle puţin la Ciric.

Pentru a ne da seama de munca funcţionarilor de birou e de ajuns să amintim că pentru ei nu există sărbători şi Duminici, atât de mult au de lucru.

Lucrări care sânt absolut numai de competinţa centrului, sânt trimise dela Bucureşti spre a fi executate de funcţionarii din provincie.

Plicuri voluminoase cu lucrări sânt trimise Sâmbătă, cu obişnuita menţiune de a fi terminate în 24 ore sau 48 ore, — lucrări ce ar necesita cel puţin o săptămână.

Şi funcţionarii de teama pedepselor lucrează de Sâmbătă până Luni, — deci în timpul lor liber,—numai să-i mulţumească pe cei dela centru.

In timp ce la Bucureşti se fac „punţi« kilometrice între sărbători.

Aşa că nu-i deloc de mirare când statisticile oficiale C. F. R. amintesc faptul că 50 la sută din ceferiştii bolnavi de tuberculoză sânt funcţionari de birou!

In ce priveşte modalitatea de lucru ţinem să precizăm că funcţionarii de birou stau în încăperi nehigenice.

La inspecţia C. F. R.-Iaşi, se poate vedea birouri făcute din... scânduri în care lucrează laolaltă câte 6 8 funcţionari.

In legătură cu această tristă stare de lucruri, primim o scrisoare dela d. Jean Cassanofschi şeful biroului de personal c. f. r. Iaşi şi vice preşedinte al asoc. „Administrativul C. F. R.“.

D-sa după ce ne felicită pentru iniţiativa luată de a face o anchetă în rândul necăjiţilor slujbaşi, care sânt ceferişti, scrie că deseori în adunăriie asociaţiei,—din a cărei conducere face parte—s'a discutat de ui tratamentului neomenos la care sânt supuşi funcţionarii de birou.

Aceşti slujbaşi — scrie d. Cassanofschi — sânt albinele producătoare şi constite—baza existenţii multor direcţiuni centrale, care cer şi primesc totul din provincie.

Funcţionarii sânt traţaţi sub teroare şi ce e mai trist de chiar colegii lor din direcţiile centrale.

Nu există act, nu există telegramă ca să nu anunţe o pedeapsă. Şi dacă ar fi numai anunţarea !—ne scrie d. Jean Cassanofschi.

Ar fi cuminte să se ia aminte şi de vremurile grele în care trăim şi de multele necazuri ale funcţionarilor, dar mai cu seamă să se convingă conducătorii unde este munca precisă şi pricepută. „Sânt mulţi care scuipă sânge !“—scrie d. Cassanofschi

Acestea sânt frânturi din viaţa grea a funcţionarilor din birourile dela C. F. R.—viaţă de salahori, istoviţi de muncă excesivă şi neapreciată cum ar trebui.

GRIGORE SPIRU

x *„Opinia“ face abonamente lunare pentru orice localitate de băi sau climaterică din ţară.—Costul unui abonament lunar 30 lei.*

SFATUL NOSTRU ZILNIC

PANTOFI DE VARA

din piele, pânză şi cauciuc,cu preţuri pe jumătate găsiţi numai la

„TEGRA“

STR. CUZA VODĂ 69

Singura Vânzare de Solduri Sinceră şi reală la

GALLIA

IAŞI — Str. Cuza Vodă No. 83, Palatul Braunstein

GALAŢI — Str. Domnească No. 25

O fată de 17 ani siluită şi aruncată în Prut

Actul bestial al unor tineri din Ungheni

Un caz de o uluitoare bestialitate a fost adus la cunoştinţa parchetului local de către fată Ana Doţan din comuna Bosia jud. Iaşi.

Tânăra reclamantă venită la parchet într'o stare deplorabilă se plânge că în apropiere de Ungheni a fost acostată de 4 tineri, dintre cari a putut recunoaşte pe unul anume Vasile Ene din Ungheni, cari i-au făcut propuneri delicate.

La refuzul fetei, tinerii au tăbărât asupra ei cu o sălbătăcie nemaipomenită, abuzând pe rând de dânsa.

Dându-şi apoi seama de ticăloşia comisă, pentru a scăpa de răspundere au aruncat victima în Prut.

Ştiind să înoate fata a reuşit să se salveze, prezentându-se astfel la parchet.

Medicul legist a examinat victima constatând starea ei.

D. prim procuror a ordonat arestarea celor 4 satiri şi înaintarea lor la parchet.

ZEL.

Cînd vrei să se aplice legea!

Păţania unui funcţionar delegat cu controlul la magazine

Funcţionarul comercial Lupu Credinciosu din str. Sărărie a prezentat parchetului o reclamaţie împotriva conducătorilor firmei „Aronovici-Mathias“ din str. Ştefan cel Mare.

Funcţionarul arată că având delegaţie de a face controlul la magazine pentru a constata modul în care se aplică orarul, s'a prezentat la susnumita firmă însoţit de d. Zastavnicu consilier al Camerei de Muncă.

Aici funcţionarul a fost întâmpinat de proprietarii magazinului şi luat la bătae.

Reclamantul a fost examinat de medicul legist.

Parchetul a dispus cercetarea cazului.

REP.

Numeroşi neguslori ieşeni înşelaţi de un escroc

Poliţia locală a primit o adresă din partea chesturei din Cluj, în care se relatează următoarele:

Un individ anume Atanasie Sendrea din Cluj, str. Ştefan cel Mare 4, umbla prin ţară şi se dădea drept reprezentant al unor mari întreprinderi industriale din Ardeal. In această calitate, Atanasie Sendrea a abuzat de încrederea a numeroşi comercianţi. Printre aceşti a se află şi câţiva mari neguslori din Iaşi.

S'a cerut ca poliţia locală se cerceteze cazul, spre a se vedea dacă Atanasie Sendrea nu a făcut la Iaşi şi alte victime.

Bilanţul activităţii de un an la Camera de Agricultură

Staţiuni de montaj şi crescătorii de tauri. Activitatea avicolă. Sprijinul prefecturei de judeţ

D. N. Stroici, preşedintele Camerei de agricultură, a înaintat forurilor superioare un documentat raport, despre activitatea desfăşurată în această instituţiune, de sub conducerea d-sale.

Ca activitatea zootechnică realizările au fost chiar mai presus de aşteptare.

S'au înfiinţat 4 noi staţiuni de montaj, s'au satisfăcut cererile serviciului veterinar, dându-se fondurile necesare, spre a se face clasificarea reproductorilor masculi, în jumătate din comunele din judeţ. S'au luat măsuri pentru regenerarea rasei bovine. S'au pus bazele unei crescătorii de tauri moldoveneşti.

Cum la abator s'a înfiinţat o fabrică de bacon, pentru export de carne de porc, de rasă York-Marc, Camera a cumpărat 84 de vieri şi scroafe din rasa amintită.

Ca activitate avicolă comuna a cumpărat de la şcoala de agricultură din Miroslava circa 2000 ouă de găină din rasa Rhode şi 1500 din rasa Leyhon, care au fost distribuite ţăranilor cu 1 leu bucata, de şi a costat 2 lei.

Pentru „ungurii Ieşilor“, comuna a contribuit cu 20.000 lei pentru construirea pavilioanelor avicol şi 35,000 le pentru facerea cuştelor şi hrana păsărilor expuse. Majoritatea păsărilor fiind din Banat şi Ardeal, Camera, în urma cu Prefectura şi Municipiul a cumpărat 92 bucăţi din diferite rase selecţionate..

Trebuie menţionat că această intensă acţiune zootehnică, s'a putu realiza, mulţumită subvenţiei de 170,000 lei acordată de d. Th. Zipa, prefect de judeţ, care a depus în această direcţie toate străduinţele.

*

Acţiunea agricolă necesită in reportaj deosebit. Ţinem să adăugăm că d. ministru Iamandi luând cunoştinţă de acest raport, a felicitat viu pe d. Stroici, pentru activitatea sa atât de rodnică.

Şi totuşi d. Stroici doreşte să părăsească această demnitate.

DAN

x **Laboratorul de analize medicale, chimice şi microscopice Dr. Ratianu autorizat de Minist. Săn. Publice, execută analize complecte de urină, spute, secreţiuni, etc. precumşi orice analize ce interesează industia, comerţul şi hgiena sanitară. Iaşi, Cuza Vodă 48.**

x DR. BRENER specialist mamoş, boli de femei. Cons. 2—6 d. a Str. Banu.

Curioasă dispariţie

a unei fetiţe din localitate

D-na Matroana Vasiliu din str. Bahlui a adus la cunoştinţa parchetului că copila ei Liza în etate de 13 ani a dispărut de vreo câteva zile în condiţiuni curioase.

Fetiţa a fost dată să înveţe croitoria la un atelier din str. Sft. Teodor şi deacolo a plecat fără a i se mai da de urmă.

S'a ordonat cercetarea cazului.

REP.

INFORMAŢIUNI

x D. prof. Petru Bogdan fostul rector al Universităţii ieşene preşedintele Consiliului de Adm-ţie al Uzinei de electricitate a fost operat de apendicită în clinica d-lui prof. Tănăsescu.

Starea distinsului pacient este bună. Ii dorim grabnică însănătoşire.

x Neînţelegerea între d. inginer Antistescu şi „Societatea apelor“ a fost aplanată, prin un perfect acord.

x Doamnele şi domnii membri în Comitetul de organizare al serbării, pe care „Bocul pensionarilor“ intenţionează să o dea în folosul Căminului pensionarilor, sunt rugaţi a lua parte neapărat la consfătuirea de azi Vineri, 17 c. ora 5, p. m. la sediul Bocului.

Cine nu-şi poate plăti luxul unor băi de mare găseşte tot confortul, agrementele şi binefacerile instalaţiilor moderne de la Strand, în condiţiuni extrem de economicoase. Nu vă neglijaţi sănătatea.

x Mâine dimineaţă, la ora 10, va avea loc la biserica Sf. Nicolae Domnesc un parastas de 40 zile în memoria institutorului D. ROTTA, fost director al şcoalei din Podu-Iloae.

La ora 11, se va oficia un serviciu religios la cimitirul Eternitatea.

x Ministerul instrucţiunii a aprobat ca echipele regale ce ... să ... că în localurile şcoalelor primare.

x **Juventus la Iaşi.** — Mâine va juca în localitate, faimoasa echipă de foot-bal Juventus, care este printre primele echipe din ţară.

Juventus vine la Iaşi în formaţie complectă, cu toţi internaţionalii ei.

x **Ministerul de agricultură a fost informat că în unele regiuni a început să apară omida rusească, ameninţând în special culturile de lucernă.**

✚

Intristaţii: Smaranda soţie, împreună cu copiii, precum şi familiile înrudite au durerea de a anunţa perderea scumpului lor

Neculai V. Uţă

decedat după o lungă şi grea suferinţă.

Inhumarea va avea loc la cimitirul Eternitatea mâine Sâmbătă 18 Iulie a. c. ora 5 d. a.

Raşela soţie, Iancu şi Herman fii, anunţă cu durere încetarea din viaţă a scumpului lor

Berman Freitag

in vârstă de 53 de ani

Inmormântarea are loc astăzi Vineri 17 Iulie, ora 3 d. a., cortegiul pornind din str Aron Vodă No. 15, spre cimitirul israelit.

Fraţii Endăşescu mulţumesc cu recunoştinţă prietenilor care le-au adus prinosul de mângâiere cu ocazia perderei iubitei lor surori

Agripina Maior Cerkez

Cu aceeaşi adâncă durere, soţia, mama, fraţii şi surorile aduc la cunoştinţa rudelor, prietenilor şi cunoscuţilor că în ziua de Sâmbătă 18 Iulie 1936, ora 11, se va oficia la Biserica Sf. Ioan din str. Gh. Mârzescu parastasul de 40 zile pentru odihna sufletului mult iubitului lor

Dr. Virgil Gârcineanu

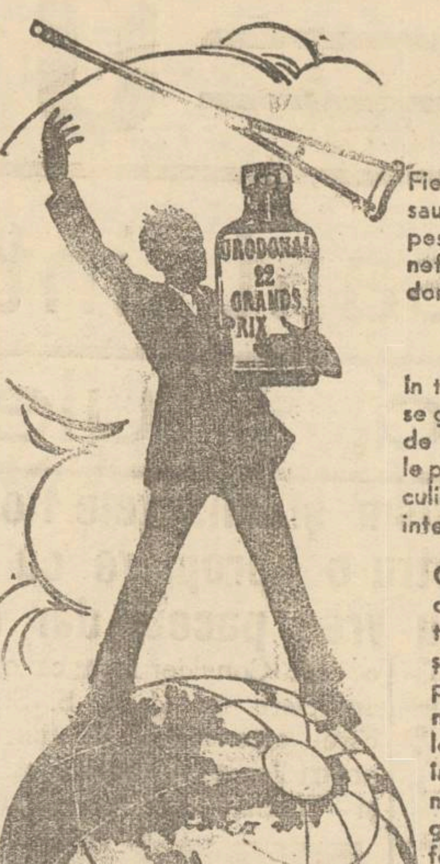

TOŢI IAU!

Fie în Franţa, în Anglia, în România sau în Canada, chiar şi mai departe, peste tot veţi auzi lăudându-se binefacerile incomparabile ale Urodonal-ului.

În toate locurile, la oraş sau la ţară, se găsesc bolnavi cari au fost scăpaţi de îngrozitoarele suferinţe pe cari le provoacă guta, reumatismele, calculii renali sau vezicali, prin cure intensive cu acest minunat produs.

Căci, pentru a fi într'adevăr eficace, terapeutica artritismului trebue să fie în deosebi de activă şi de subtilă, să meargă să impregneze toate ţesuturile şi humorile organismului, să pătrundă locurile cele mai profunde ale încheeturilor. Nu este suficient numai de a goni din mediul sanguin „humorile pecante“ cari, sub formă de acid uric şi de uraţi de sodiu, îi alterează compoziţia normală şi de a-l elimina prin urine. Ci trebue să dizolve acidul uric care încrustează cartilajele, formează tophi dealungul ligamentelor articulare şi înisipează încheeturile cărora le împiedică libertatea mişcărilor. Aceasta numai Urodonal este singurul capabil de a face. „Acţiunea atât de energică a Urodonal-ului îi este absolut specială, de altfel, aceasta este ceiace explică succesul său mondial“.

Profesor G. LEGERPT
fost Profesor de Fiziologie la Şcoala Superioară de Ştiinţe din Alger

URODONAL
este indispensabil reumatizantului

Este un produs CHATELAIN MARCA DE INCREDERE — La farmacii şi droguerii

Grădina Pomul Verde

Compania de operete şi reviste ADOLF TEFFNER în frunte cu celebra artistă

Sidy Thal

Vineri 17 şi Sâmbătă 18 Iulie ora 9 jum. seara se va reprezenta excelenta opereta **Comedianta**

Duminică 19 şi Luni 20 Iulie Sidy Thal în cea mai mare creaţie a ei

BETIVANA

DE INCHIRIAT apartamente a câte o cameră, două camere şi trei camere cu bucătărie, complect şi radical renovate în str. Arcului No. 17 etaj 3 (fost Poşta).

Două apartamente a câte 3 şi 4 camere cu bucătării în Iaşi str. Alexandri 5 şi

Un apartament 4 camere cu bucătărie în str. Cuza Vodă No. 20. A se adresa d-lui avocat I. Serafim str. Sf. Sava

DOMNIŞOARĂ tânără caută post pentru conducerea menajului la persoană singură în etate, situat. Tratament familiar. A se adresa d-rei E. S. str. Malu 20 între orele 3—6.

De vânzare

două corpuri de casă în str. Arcu 7. A se adresa în str. Eternitate 40.

La farmacii cutii originale 3 buc. 10 lei

Sare de Mare
pentru băi găsiţi la
„CAMILA“
şi la filiale

DOCTOR
A. Dascăl
Boli interne
Venerice şi Sifilis
Tratamentul blenoragiei la barbaţi şi femei.
Diathermie urologică şi generală.
Consultaţii şi tratamente $7^1/_2$—10 a. m. şi 2—9 seara
Duminica 9—12 a. m.
Iaşi, str. Cuza Vodă 42
vis a vis de Camera de Comer

DR. MED.
Paul Silberbusch
Specialist în boli de inimă şi de plămâni
MEDIC BALNEOLOG
VATRA-DORNEI

ULTIMA ORĂ

Interesant interview cu d. Titulescu

Despre naţionalism şi alianţele României. Ministrul de externe pentru o apropiere cu Rusia Sovietică. D. Titulescu vrea pacea, dar nu e pacifist.

Bucureşti 17.— Dl. N. Titulescu, ministrul de externe, a acordat un interesant interview ziarului „Universul", apărut azi dimineaţă în Capitală.

„Ca român, născut din părinţi români, începe d. Titulescu, crescut la şcoala lui Take Ionescu şi Vintilă Brătianu, fac din naţionalismul românesc o dogmă, atât în afară cât şi înăuntru.

Nu dau drept nimănui să se amestece în treburile noastre lăuntrice.

Directivele politicei noastre interne trebue să fie pur româneşti".

Mai departe d. Titulescu declară:

„Vreau pacea, dar nu sunt pacifist. Vreau tratate de asistenţă, care să ne asigure hotarele, dar ştiu că nu putem avea o chezăşie mai bună ca forţa noastră militară.

Vreau pacea şi pentru aceasta ne trebue alianţe şi amiciţie cu toate popoarele fără deosebire. Orice e garantează hotarele României este aliatul nostru de drept".

*

Vorbind despre apropierea cu Rusia Sovietică d-l Titulescu spune:

„Politica noastră faţă de Rusia derivă din necesitatea de a trăi în bună armonie cu o ţară vecină, de 170 milioane locuitori.

Nu sunt comunist şi nu împărtăşesc doctrina aceasta. Consider însă că o apropiere cu U. R. S. S. care este aliata aliaţilor noştri Franţa, Cehoslovacia şi Turcia, este cel mai

Dl. N. TITULESCU

bun mijloc de a permite tratatelor noastre de alianţă să-şi aibă deplina lor eficacitate".

Dl. Titulescu a desmint că s'ar fi încheiat până acum vre-o alianţă între România şi Soviete şi că s'ar permite la nevoie trupelor ruseşti să treacă pe teritoriul românesc.

„Dacă vreau însă prietenia cu Rusia, continuă dl. Titulescu, o vreau şi pe aceea a Italiei şi Germaniei.

Pe mine nu mă preocupă politica internă decât a pro[illegible]

Nu ascund însă că în fruntea prietenilor noştri stau statele Micei Antante, Înţelegerei Balcanice, Franţa, Marea Britanie şi Polonia.

In ce priveşte Franţa, locul ei de frunte în inimele româneşti este după mine mai presus de identitatea de interese şi afinitatea de rassă".

Dl. Titulescu îşi încheie interviewul elogiind Franţa pentru sforţările făcute, pentru organizarea păcei.

D. Inculeţ a sosit azi la Iaşi

Ministrul de interne a avut o importantă convorbire cu Bucureştiul

Cu acceleratul de Bucureşti, sosit întârziat, d. ministru de interne I. Inculeţ a venit azi dimineaţă în localitate.

In gară a fost primit de d-nii prefect Th. Zippa, senator Mircea Bădărău, inspector general de siguranţă Măcelaru, chestor Gh. Stamboliu etc

Descins din tren d. Inculeţ a vorbit la telefon dela comisariatul gării cu direcţia generală a Siguranţei Statului. Ministrul de interne s'a interesat de cercetările făcute în cursul nopţii, în legătură cu asasinarea fostului deputat Stelescu.

*

Dela gară d. ministru Inculeţ a plecat direct la via d-sale dela Bucium.

Mâine d-sa va pleca la Chişinău în inspecţie administrativă. D-sa va reveni Duminică seara la Iaşi unde va rămâne până Luni seara când se va reîntoarce la Bucureşti.

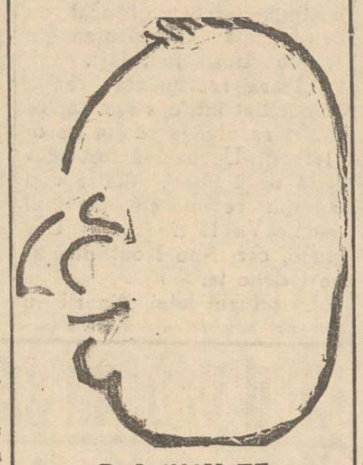

D. I. INCULEŢ

*

Solicitând câteva cuvinte d-lui ministru Inculeţ asupra evenimentelor interne la ordinea zilei, d-sa amabil, a refuzat orice contact cu reprezentanţii presei, la sosire.

Nu este însă exclus, ca în timpul şederii în localitate a ministrului de interne, d. Ion Inculeş să se destăinuiască ziarelor asupra problemelor importante interne, la ordinea zilei.

ŞBILŢ

Vot de încredere în guvernul francez

Paris 17.— Grupările parlamentare de dreapta, au dat eri un asalt împotriva guvernului cu prilejul venirei în discuţie a legii pentru naţionalizarea industriei de armament.

Camera a votat încredere în guvern, cu 393 voturi contra 164.

D. Leon Blum preşedintele consiliului va vorbi astăzi la radio, despre împrumutul intern.

Conducătorii Franţei şi Germaniei felicită pe regele Angliei,

pentrucă a scăpat teafăr din atentatul de eri

Londra 17 —În cursul paradei militare de eri, s'a încercat un atentat împotriva regelui Eduard al Angliei.

Pe când se înapoia călare la Hyde Park, un individ s'a apropiat de Suveran.

Sărind poliţ şi s'a produs o învălmăşeală, în decursul căreia individul a scăpat jos un revolver.

Dus la poliţie, atentatorul a declarat că se numeşte George Andreevici-Mahore, de profesiune ziarist. El a negat că ar fi avut intenţia să asasineze pe regele Eduard.

In revolver s'au găsit 4 gloanţe.

In cursul nopţii, Mahore a fost anchetat de poliţie. El va fi judecat pentru port ilegal de armă.

*

In legătură cu atentatul s'au produs diferite interpelări în Camera Comunelor. Tuturor le-a răspuns dl. John Simon, ministrul de interne.

O delegaţie de deputaţi s'a prezentat Suveranului spre a-i exprima felicitări.

De asemenea s'a primit o telegramă de felicitare din partea cancelarului Hitler.

*

Paris 17 — D. Lebrun, preşedintele Republicei, a însărcinat pe ambasadorul Franţei la Londra să prezinte felicitări regelui Eduard, pentrucă a scăpat teafăr din atentatul de eri.

Atac abisinian asupra Addis-Abebei?

Garnizoana italiană măcelărită

Paris 17.—Agenţia „Fournier" anunţă că rebelii abisinieni ar fi intrat în Addis-Abeba şi ar fi măcelărit garnizoana italiană. Generalul Graziani ar fi chiar grav rănit.

De altă parte, din Gore se anunţă că rasul Imru şi-a reorganizat armata şi a pornit spre Addis-Abeba.

Din Londra însă, se desminte ştirea despre atacul asupra capitalei Abisiniei.

ORA 12

M.S. REGELE a trimis o telegramă de felicitare regelui Eduard al Angliei

Londra 17.--Cercetările au stabilit că atentatorul de eri se numeşte Jerome Banigan.

El va fi supus unui examen medical.

*

Bucureşti 17.--M. S. Regele a trimis o telegramă de felicitare regelui Eduard al Angliei.

La fel şi d. N. Titulescu.

Asasinii lui Mihail Stelescu au declarat post negru

Bucureşti 17 — Corpul fostului deputat Stelescu a fost transportat la morgă spre a i se face autopsia.

Asasinii sunt cercetaţi la cabinetul de instrucţie de către d. jude Stănescu.

De aseară ei au declarat post negru: nu mănâncă, nu beau şi nici nu fumează.

Impotriva lor s'au emis mandate de arestare, care vor veni azi spre confirmare la cabinetul V.

Ei au recunoscut că au vrut să-l asasineze pe Stelescu încă acum câteva zile, în faţa hotelului Athenee Palace, dar planul nu le-a reuşit.

Patriarhul Miron Cristea împlineşte 68 de ani

Bucureşti 17.—Patriarhul Miron a sosit în Capitală venind dela Viena.

Luni, Patriarhul împlineşte 68 de ani. Cu acest prilej, şeful bisericei va fi sărbătorit în cerc restrâns.

Hitler va recunoaşte oficial alipirea Abisiniei

Berlin 17.— Din cercuri autorizate se afirmă că führerul Hitler, în viitorul său discurs asupra politicei externe, va recunoaşte oficial alipirea Abisiniei de către Italia.

Un ceferist ieşan moare subit la scoborârea din tren

Deşi suferind, el a fost trimis pe drum.

In gara locală a încetat eri din viaţă în mod subit conductorul de tren Cristea Simeon. Acesta plecase în ruta obişnuită pe linia Iaşi-Bucureşti. Abia întors la Iaşi, nu i se dădu nici măcar putinţa de a se odihni şi fu trimis imediat cu trenul la Paşcani.

Cristea rugase pe şefii să fie lăsat să se odihnească căci nu se simte bine. Nu s'a luat însă în consideraţie ruga lui şi a fost trimis din nou la drum.

Intors din Paşcani Cristea Simeon la scoborârea în gara locală, a căzut mort.

Cazul a provocat impresie în rândurile ceferiştilor.

S.

Cum a fost asasinat fostul deputat Stelescu

Executarea sângeroasă dela spitalul Brâncovenesc

Bucureşti 17. — Cei 10 tineri care l-au asasinat aseară pe deputatul Mihail Stelescu s'au dus la palatul de Justiţie unde s'au prezentat d-lui judecător de instrucţie P. Stănescu.

Portarul palatului de Justiţie nevoind să le dea voe înăuntru din cauză că instanţele judecătoreşti sunt în vacanţă a fost ameninţat cu revolverul.

Ei s'au prezentat d-lui judecător de instrucţie Stănescu care se afla în cabinetul d-sale numai cu dactilografa, dictând ordonanţa definitivă în afacerea Gross-Cagero.

*

Cercetările au stabilit că asasinatul a fost comis în următoarele împrejurări:

Echipa de 10 tineri avea pe lângă revolvere şi o bardă ascuţită. Primul care a pătruns în odaia lui Stelescu dela spitalul Brâncovenesc a fost studentul Curoi Ştefan. Acesta i-a spus lui Stelescu: „Aşa se pedepsesc trădătorii", —şi a descărcat asupra lui 6 gloanţe de revolver.

Detunăturile au fost un semnal pentru ceilalţi 9 tineri care au intrat imediat în odaie şi au tras asupra lui Stelescu 45 de gloanţe.

Cei 10 tineri s'au închinat apoi, s'au îmbrăţişat şi s'au dus la palatul de Justiţie unde s'au predat.

Dna Stelescu a declarat că soţul ei era mai de mult urmărit, pentru a fi ripus.

Ingrozitoarea sinucidere a unei suferinde de pelagră

Bucureşti 17.—O impresionantă nenorocire s'a întâmplat eri la Drăgăşani. Dna Ilinca Tedorescu suferind de mai multă vreme de pelagră şi-a pus capăt vieţii într'un chip îngrozitor. Ea s'a stropit cu gaz şi şi-a dat foc. Nevenindu-i nimeni în ajutor, sinucigaşa a fost carbonizată.

Ştiri poliţieneşti

Un EXCROC CARE PROMITEA SERVICII INAINTAT POLIŢIEI

D. Ion Călugăreanu din str. Cetatea Mică 11, a înaintat poliţiei pe numitul Zaharia Lugoşanu din Suceava. Acesta este acuzat că ar fi escrocat mai mulţi ieşeni, luându-le bani, spre a le obţine servicii la Manufactura de tutun din Iaşi.

Se cercetează.

AGRESIUNE. — A fost înaintat poliţiei numitul Dumitru Rotaru din str. Morilor 14, la cererea tinerei Irina Rischieru din str. Ipsilante 20.

Aceasta susţine că a fost agresată şi maltratată de Rotaru.

JAF.—Meseriaşul Iordache Morcov din Botoşani, a reclamat că pe când se afla în localul Dunărea Albastră din Bd. Ferdinand, a fost jefuit de o importantă sumă de bani. REP

O contesă maghiară acordă un împrumut Abisiniei

Bucureşti 17. — La Cluj a sosit eri contele Charles de Barner din serviciul Abisiniei. El a luat contact cu contesa maghiară Astel, care s'a arătat dispusă să acorde un împrumut Abisiniei.

Un profesor universitar jefuit în centrul Iaşului

La poliţia locală s'a prezentat d. prof. Haralamb dela facultatea de agronomie din Chişinău, reclamând că aseară, pe când se afla în dreptul librăriei „Socec", un necunoscut i-a sustras din buzunar un portmoneu în care se afla o importantă sumă de bani şi divesse acte.

S'au întreprins cercetări pentru identificarea şi arestarea răufăcătorului.

Moartea generalului Alevra

Bucureşti 17.— La Palanca a încetat ieri din viaţă generalul Alevra, fost ministru de comunicaţii în primul guvern naţional-ţărănesc.

Generalul Alevra a suferit un atac de cord.

x După cum am anunţat Inalta Curte de Casaţie a respins recursul patronilor brutari, în procesul dintre aceştia şi lucrătorii brutari, pe chestia lucrului de noapte.

In consecinţă lucrătorii brutari vor lucra numai ziua.

x Ministerul instrucţiunii a definitivat în învăţământul normal pe d-na dr. Valeria Costinescu din Iaşi.

x DENTOL, tot ce poate fi mai higienic în toaleta gurei. Dezinfectează şi curăţă dantura şi prefatâmpină orice dureri şi boale de gură şi dinţi. Preparat de Farmacia Werner—Iaşi. 25

x CORDOANE CASTOR modele noi preţuri pe jumătate la „COMOARA".

AVIZ

Conform actului de lichidare de Societate aut. de Trib. Iaşi secţia III-a sub No. 2508/936, dl. Ioan Rameder preluând întregul activ al fostei firme „Fraţii Rameder", înştiinţează pe toţi debitorii firmei, că orice plată se va face numai d-sale la biroul din Iaşi str. Ştefan cel Mare 21.

Or ce plată făcută altei persoane este nulă şi fără valore. Iaşi 17 Iulie 1936.

Dr. Albert Ficler

Medic-Şef de spital în Bucureşti, consultă la

BAILE VATRA-DORNEI

STR. REG. FERDINAND 40

peste drum de Farmacia „Steaua"

DOCTOR

SOLO SCHREIFEL

Specialist în

Boli de piele

Venerice, syfilis

Diagnostic precoce al syfilisului prin examenul ultramicroscopic

Diathermie

Raze Ultra Violete

consultaţii şi tratamente

7—10 dim. şi 2—9 seara

Str. Anastasie Panu 70

(vis-a-vis de Palatul Administrativ)

Citiţi „Opinia"

Primăria Municipiului Iaşi

PUBLICAŢIE

Se aduce la cunoştinţa celor interesaţi, că în ziua de 10 August 1936, ora 11 dim. în localul acestei Primării din str. V. Alexandri 14, se va ţine licitaţie publică pentru vânzarea parcelei No. 10 din regiunea parcelată „Movila" Cuza Vodă, în suprafaţă de 249.25 m. p.

Licitaţia va începe dela 30 lei m. p.

Licitaţia se va ţine în conformitate cu legea contabilităţii generale a Statului şi în deosebi cu art. 88—110 inclusiv reg. Of. central de licitaţii şi normele generale pentru ţinerea licitaţiilor, publicate în „Monitorul Oficial" No. 127 din 4 Iunie 1931.

Orice relaţiuni se pot cere în fiecare zi de lucru la Serv. Arh vei dela 9—12 dimineaţă.

Toate persoanele care vor lua parte la licitaţie vor depune o garanţie de 5 % din valoarea sumei oferite.

p. Primar, P. Stanciu

p. Secretar General

Gr. A. Carp

DOCTORUL

R. DAMSKER

Medic de Spital

Str. Ghica Vodă No. 32

MEDICINA INTERNA

SIFILIS ŞI GEINITO-

Diatermie şi băi de lumină

intre 8—11 şi 3—7

Oficiul Judeţean de valorificarea grâului

Prefectura Judeţului Iaşi

PUBLICAŢIE No. 11209

In conformitate cu Decretul de Valorificarea Grâului No. 1553 | 936 publicat în Monitorul Oficial No. 151 din 2 Iulie 1936, art. 9, se aduce la cunoştinţă că morile supuse numai taxelor de consumaţie comercianţilor de făină cari au depozite proprii, brutării, fabricanţii de paste făinoase, covrigarii, băcami coteţari etc din jud. şi oraşul Iaşi sunt obligaţi a ţine registre întocmite după modelele fixate de Oficiul Central de Valorificarea Grâului, pentru evidenţa făinei, manipulate în comerţul lor, şi cari se găsesc la Administraţia Financiară de Constatare Iaşi, Biroul Taxelor de Consumaţie, de unde le vor ridica.

In conformitate cu dispoziţiunile art. 39 din suszisul Decret aceste registre sunt obligatorii, începând din ziua de 25 Iulie 1936.

Morile clasificate sistematice vor utiliza şi mai departe registrele procurate de Ministerul de finanţe.

Preşedintele Oficiului Jud. de Valorificarea Grâului

Prefect jud. Iaşi T. ZIPA

x Înainte de a pleca la băi cereţi un abonament la „Opinia".

Str. Brătianu 82

vis-a-vis de str. Mărzescu

Cumpăr bijuterii

Aur dinţi 140 lei gramul

ANUL XXXII No. 8788

ABONAMENTE

Lei 350 pe un an
„ 180 „ 6 luni
„ 90 „ 3 „
„ 1000 „ Instituții publice

ATELIERELE TIPOGRAFICE
IAȘI. — STR. LĂPUȘNEANU 37

Telefoane { Redacția 391, Administrația 394, Serviciul de noapte 367

1 LEU

OPINIA

Ziar popular cotidian

DUMINICA 19 ULIE 1936

OPINIA SERIA 66-a

PREMII Gratuite BON No. 49

CONSTANTIN STERE

Intr'o zi fierbinte de lume, ziarele ne-au adus vestea morții lui Constantin Stere. Cât este de greu să scrii cuvântul *moarte* alăturea de numele *C. Stere*! Totuși trupul omului care a purtat acest nemuritor nume a fost transformat într'o urnă de cenușă.

Printre cele câteva spirite mari, pe care le-a produs neamul românesc, fără îndoeală că se numără și Constantin Stere. Cel mai hulit dintre români a fost unul dintre cei mai mari români. Dacă n'ar fi fost mare, nici n'ar fi isbutit să stârnească împotriva lui atâta ură.

Stere s'a simțit până'n adâncurile sufletului lui român. Mai mult decât atât: s'a simțit *basarabean*. Basarabiei i-a închinat el întreaga-i viață. Pentru ea a luptat, pentru ea a suferit. Caracteristica românului și mai ales a basarabeanului — amestecul de spirit slav și latin — Stere o avea în cel mai înalt grad.

Era slavă într'însul revolta împotriva nedreptății sociale, mistica revoluționarului, marea lui iubire de oameni dusă până la jertfa de sine; era latină dorința de a cerceta rațional și obiectiv realitatea, de a o cunoaște și stăpâni, precum și înclinația către tot ce este frumos.

A fost o personalitate multilaterală cum numai Apusul în vremea Renașterii a scos la iveală. A fost un fel de Leonardo de Vinci al timpurilor noastre.

Nici nu știi ce s'admiri mai mult la dânsul. Sufletul aristocratului, care, renunțând la privilegiile clasei lui, se coboară în mijlocul norodului luptă pentru el și suferă anii de deportare în ghețurile Siberiei?

Invățatul teoreticean social și politic, creatorul poporanismului, îndrumătorul democrației române, făuritorul de programe al tuturor partidelor noastre de guvernământ, luptătorul care a contribuit enorm la întoarcerea Basarabiei, apărătorul țărănimii ce-i datorește în mare parte votul universal și împroprietărirea?

Literatul, artistul, care spre sfârșitul vieții ne-a dat singurul roman-fluviu românesc, roman plin de viață, greu de gândire, totuși pătruns de poezie, exemplu anevoe ce găsit chiar în literatura universală.

Oratorul care, fără ușurința vorbirii, prin logica-i strânsă, bogăția cunoștințelor, armonia frazei, tăria convingerii, căldura glasului și vibrația întregii ființe stăpânea mulțimile?

Pentru mulți Stere înseamnă „revoluționarul"... Totuși Stere n'a fost un revoluționar în înțelesul obișnuit al cuvântului. „N'aș fi în stare să condamn la moarte un om pentrucă are altă credință politică decât mine", ne spunea acum câțiva ani.

Stere a fost un om cu suflet vulcanic în necontenit clocot. A fost un mare artist și un mare idealist. A iubit cu patimă florile, cerul și oamenii. A vrut binele și dreptatea în lume.

„Atât timp cât o fibră se va mai încorda în mine, voiu lupta pentru drepturile norodului necăjit", a declarat nu de mult la o întrunire.

S'a spus că orice idealist este un revoluționar. Astfel a fost și Stere revoluționar. A fost omul care a înțeles că viața nu merită să fie trăită, dacă nu i se dă un sens înalt.

De aceasta a avut soarta unui erou de tragedie eschyliană. De aceasta a fost mare. Și a fost atât de mare Constantin Stere, încât omenirea are nevoe de perspectiva istoriei pentru a-și da seama de mărimea lui.

TRAIAN GHEORGHIU

Prin deșert

Technica modernă a pătruns și în deșerturile Africei, Arabiei și Asiei. Nu se mai călătorește pe cămile, ca înainte, ci prin mijloace mai civilizate. Deșerturile sunt astăzi străbătute cu automobilele sau avioanele.

Astfel, Regele Ibn Saud din Hedjaz, a făcut decurând o vizită Șeicului din Komeif.

Și mijlocul de locomoțiune n'a mai fost caravana, ci 200 de automobile în care au luat loc suita sa și 700 de soldați.

Acum câți-va ani, regele Ibn Saud, când făcea această călătorie, întrebuința 1000 de cămile.

Kiepura cântă în stradă

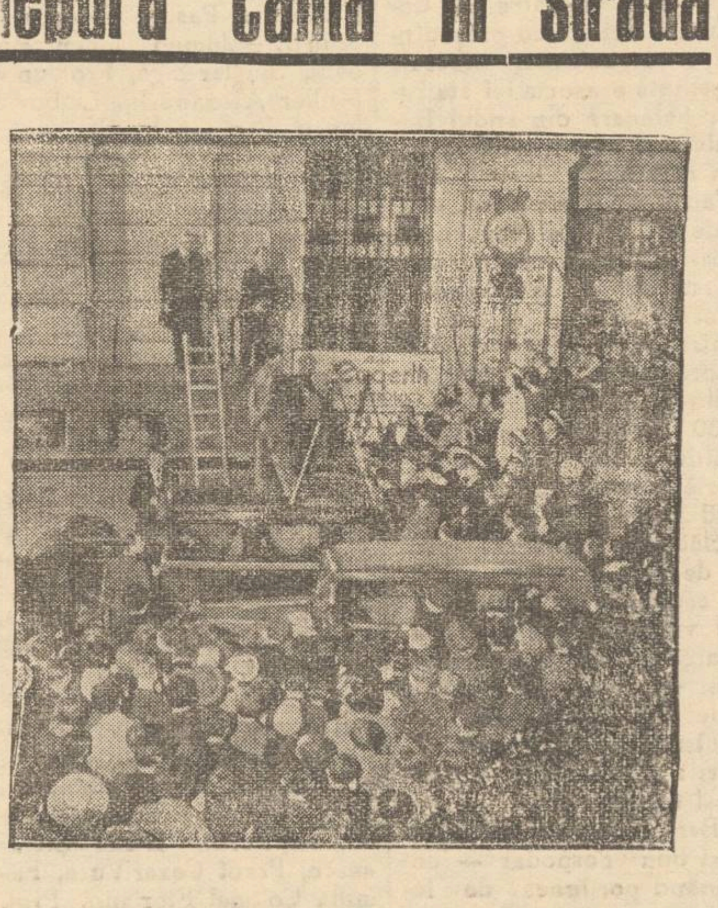

Unul din cei mai buni tenori ai lumei e desiguri și Jean Kiepura.

Recent el a fost recunoscut de publicul din Varșovia și silit să cânte în plină stradă, câteva din ariile sale celebre.

Clișeul de mai sus prezintă acest moment.

Din toată lumea

Greu de trăit

La direcția P. T. T. din Capitală sunt vacante câteva locuri, cari au fost puse la concurs.

Și pentru aceste modeste posturi s'au prezentat mii de candidați, cu studii universitare, cînd nu se cer decât 4 clase de liceu.

Ziarele bucureștene publică, cu titlu de curiozitate, fotografia gloatei de candidați, la scările poștei.

E o mărturie dureroasă a timpurilor pe care le trăim.

In adevăr greie vremuri!..

Ultima modă!...

Stârnește senzație pe străzile Londrei, ultima modă lansată de „arbitra eleganței", Miss Lavindia Dundas, care a apărut decurînd îmbracată n'tr'o rochie albastră și totodată cu pleoapele vopsite în aceiaș culoare.

Eleganta femee a declarat ziariștilor că intenționează să introducă o nouă modă în care pleoapele ochilor să fie vopsite în aceiaș culoare ca și rochia purtată.

Cu alte cuvinte, ochii femeilor vor fi asortați la „rochiile respective!...

Moda, bat-o focul!...

Frizeria higienică

Societatea Crucii Roșii din Moscova a deschis o frizerie unică în felul ei. In această frizerie, nu servește nici-un om.

Cetățeanul se bărbierește singur având toate lucrurile necesare la îndemână: săpun, pămătuf, brici sau aparat de ras, pudră, apă, colonie, etc.

După fiecare întrebuințare, toate accesoriile sunt desinfectate pe cale chimică.

In schimbul serviciului, cetățeanul plătește 30 de copeici. Dar are cel puțin siguranța unei higienice exemplare.

Iubirea-i oarbă!

Ambasadoarea americană la Copenhagha, Ruth Bryan Owen în vrâstă de 60 de ani, a dovedit că într'adevăr este o diplomată iscusită, deoarece a reușit să cucerească inima unui tânăr căpitan danez, Boerge Rhode cu care s'a căsătorit.

Această căsătorie este mult comentată în păturile înaltei aristocrații daneze, tânărul ofițer, de o frumusețe remarcabilă, având exact jumătate din vrâsta soției sale.

De notat că ambasadoarea americană nu se bucură de calități fizice și a mai fost căsătorită cu un maior englez. Ea are și 4 copii din prima ei căsătorie.

Dar iubirea e oarbă și nu cunoaște vrâste!...

Ciupercile

Un ziar parisian află că lui Hitler nu i se servesc mâncăruri cu ciuperci. Cancelarul n'ar gusta o asemenea mâncare.

Ziarul afirmă că Hitler nu este singurul conducător de stat, care antipatizează ciupercile.

Roosevelt președintele Statelor-Unite și Hoover fostu-președinte, Kemal Pașa șeful Turciei, Stalin dictatorul Rusiei, regele Zogu al Albaniei și ex-Kaiserul Wilhelm al Germaniei, deasemenea nu mănâncă ciuperci.

Ziarul parisian crede că n'ar putea fi vorba de o măsură specială de prudență, ci de teama mai răspândită pe care o au mulți oameni față de mâncările cu ciuperci.

Cetiți în pag. IV-a ULTIMA ORA

Zîmbetul zilei

redactat de AUREL LEON

IN LUNA LUI CUPTOR

Iașul sub 40 de grade...

Pe așa vremuri de căldură
Nicăeri nu e de trai.
Nu poți merge cu-o trăsură
Nici pe străzi nu poți să stai.

Dacă ceri o înghețată
Nu mai aștepta să vie,
Căci rămâne nemâncată?
Se topește'n farfurie.

Vezi asfaltul cum devine
Mai lichid ca limonada
Și pornește după tine
Ca să traverseze strada.

Iși arată-arama vara
Și orașul e-un cuptor:
E pustiu ca în Sahara
Și e cald ca'n equator.

Oa menii-s acum în beciuri,
Unde poate fiecare.
Au uitat de „rași" de matchuri
De guvern sau de ziare.

Doar de vezi un biet tramvai
Care, — singurul pe cale,
Scârțâind, cu chiu cu vai,
Spre Copou se urcă-agale.

Mai târziu din vale vine
Prin căldură-un muritor.
Te crucești. Te uiți mai bine,
Și cunoști că-i *perceptor*.

Singur el în tot orașul
Plus o tobă de jazz-band.
Restul lumii întreg Iașul
E găsibil doar la Strand.

Toți acei ce nu se'npacă
Și n'au banii pentru mare
Cura'n strand vara și-o fac
Cu Croscoii la picioare.

Iși aduce cetățeanul
Toate lucrurile sale,
Soacra, javra și ligheanul
Pâine, oala cu sarmale.

Stă la soare se'ncălzește
Se bronzează ca o stâncă
Intră'n apă: flămânzește
Iese-afară și mănâncă.

O plăcere și-o dulceață
Uite-așa întreaga vară.
Intră'n strand de dimineață
Și nu iese până'n seară.

Aici are lux confort
Vede lume multă, fete
Este muzică și cort
Plus o groaznică scumpete.

Este plajă și bazin
Cu o apă parcă-i bragă.
Simți și tu viața din plin
Și — omenirea ți-e mai dragă.

Aici poți să vezi pe-oricine.
Gol ca'n timpul lui Adam
Poți să-ți faci pielea pe tine
Ca în tribul niam-niam.

Și înotul, după bae
Il înveți (nu-i rău să știi)
Ca să poți la nevoe
Să înoți în datorii!

De vreo vară sau mătușă.
Vine-acasă să te cate
Vede'n geamuri doar hârtie
Și un bilețel pe ușă:
„Am plecat la Eforie
Pentru-o lună jumătate"!

CLIPE VESELE

Servitor conștiincios

— Ascultă Andrei! Să nu care cumva să mă lași să mai dorm mâine la 6 dimineața. Am o afacere importantă.

— Bine conașule!

A doua zi pe la 4 servitorul bate cu putere în ușa.

— Sculați-vă, boerule!

— Dar ce e 6?

— Nu. Dar voiam să vă spun să n'aveți nici o grijă, că vă scol eu peste două ore!

Intâi afacerile

Comerciantul și-a pierdut soția.

In ziua înmormântării soțul pătrunse în prăvălie și începu să facă niște socoteli.

Un prieten observând că se apropie ora înhumării și că Capdelemn nu se îndură să-și părăsească registrele îl chiamă insistent.

— Lasă-mă dragă în pace! D-ta nu cunoști deviza mea: întâi afacerile și apoi plăcerile.

Cucoana deșteaptă

O bogătașă primea în fiecare zi între 3—5 pe medicul ei.

Intr'una din zile medicul veni ca deobiceiu. El fu însă întâmpinat de servitor care îi spune că regretă de a nu-l putea anunța.

Dar ce s'a întâmplat?

— Cucoana e bolnavă și nu vă poate primi!

Mama și fetița

— Ce ar spune mama ta, când ar afla că fumezi?

— S'ar supăra teribil. Sunt țigările ei.

Șiretenia unui hoț

— Scuză-mă, n'ai placi un polițist.

— Nu, pe nici unul.

— Atunci dă-mi punga și ceasul.

Poarta Olimpiadei

Olimpiada pe 1936 va avea loc la Berlin, unde s'a construit un stadion special, care întrece toate lucrările de acest gen.

Clișeul alăturat reprezintă poarta uriașului stadion, care ne poate da o impresie asupra proporțiilor și frumuseții întregei realizări.

E demn de amintit că în vederea marelui eveniment sportiv, toate țările de pe glob fac imense pregătiri spre a se prezenta cât mai bine.

Portrete în creion

Moșu Ghiță

De nu-l cunoașteți, nu-i nimic; nu e nici prinț, nici împărat; e un muritor de rând cu sufletul bun și drept.

In deal la vie când te duci, iți apare printre nuci și ierburi, un Statu-palmă Barbăcot, cu buzele veșnic în mișcare, de crezi că face vrăji de veacuri.

Un moșneguț, cu ochii zîmbitori oricând; în ochii lui se oglindește un trecut învins cu stoicism și voie bună. Părul lung, împletit în codițe pe spate, cu cărare la mijloc, îi dă un pic de aer chinez, iar haina brodată cu petice multicolore complectează aspectul.

Potcapul lui este o poveste; mult a umblat și s'a rugat, până ce și — l-a achipuit — cum zice el, din pâslă groasă cafenie, cusut de o babă, pentr'un dărab de pâne, dat pe ascuns de hoțul dornic de potcap. De atunci e mult... și el îl poartă și-i coase petic peste petic, dar nu primește vre'o căciulă sau pălărie de laic. Picioarele îi sunt adăpostite de niște sandale largi care clămpănesc în ritmul cântecului său.

Trebuie să știți că Moșu Ghiță numai atunci când doarme nu cântă bisericește.

Bietul moș a fost în viața lui călugăr, dar fire de aventurier nu s'a putut învăța cu regimul mănăstirei.

Fecior de popă de la munte, la carte n'au putut să-l ție, nici cu bine nici cu rău; iar bătăile l-au silit să-și părăsească casa părintească și să plece la o mânăstire. Aici și-a crezut vocație pentru slujba Domnului. El nu-i de vină, dacă firea lui l-a îndemnat să fugă lăsând potcapul atât de drag, pentru a cutreera lumea, veșnic vesel. Dar cu aerul lui de călugăr, care și l-a păstrat intact, încerca ades prin sate, să răscoale poporul, contra preotului, pretinzând că el va sluji mai frumos.

Și găsea totdeauna câțiva proști care țineau cu el și care-l încurajau în planurile lui amintite. Apoi sătul de bătăi, sătul de pribegie, s'a oprit la noi, de unde va pleca, pe căi necunoscute, în iadul cu munci unde spune să și-a cumpărat loc.

Moșu Ghiță nu e slugă, el leafă nu primește. Muncește pe mâncare și dormit. Dar cât mănâncă Moșu Ghiță, nu cred să-i ia cineva înainte. Totdeauna ai să-i găsești ascuns, vr'un vas, cu resturi dela masă, sau chiar mâncare preparată de el. Când toți, vier și vieriță copii și lucrători, dorm adânc el se strecoară binișor și'n liniștea nopții de țară, la foc domol, în cântece în surdină, își face de mâncare, să-și îndoape stomacul fără saț.

In lada lui plină de furnici, găsești oricând, pâine uscată, mămăligă mucegăită, iar sânul veșnic îl are încărcat, cu pâine sau cu fructe.

Il țin minte de pe când nu eram mai mare decât tufa, care ne dosea, pe frații mei și pe mine, bombardam cu scaeți, barba lui moșu Ghiță.

— Na dracilor, ce-ați făcut?.. Hiii, tată Marcule, de acum cum mă mai descurc!.. Dar'aaar... dracu'n voi să deie ...iraaa... „bombănea mereu moșneguțul fără a-și cunoaște adversarii, care râdeau cu poftă, de munca ce-i făceau.

Continuarea în pagina 2-a

Gătiţi ideal
cu
„SHELLGAS“
Economie
şi confort

DETALII ŞI DEMONSTRAŢIUNI:

IAŞI: Radio Mercur, Str. Lăpuşneanu 28
BOTOŞANI: J. Bacal
VASLUI: Ştefănescu
HUŞI: Mohor

Voiajurile Hapag de vară 1936
spre Ţările Nordice
cu vapoarele „Milvaukee“, „Reliance“, „St. Louis“
SCOŢIA, ISLANDA, SPITZBERGEN
2 Aug—23 August
MAREA BALTICĂ, NORVEGIA
9 Aug—25 August
Informaţiuni, prospecte şi inscrieri la Hamburg — Amerika Linie S. A. R. Bucureşti, Cal. Victoriei 84
Telefon 3.62.42

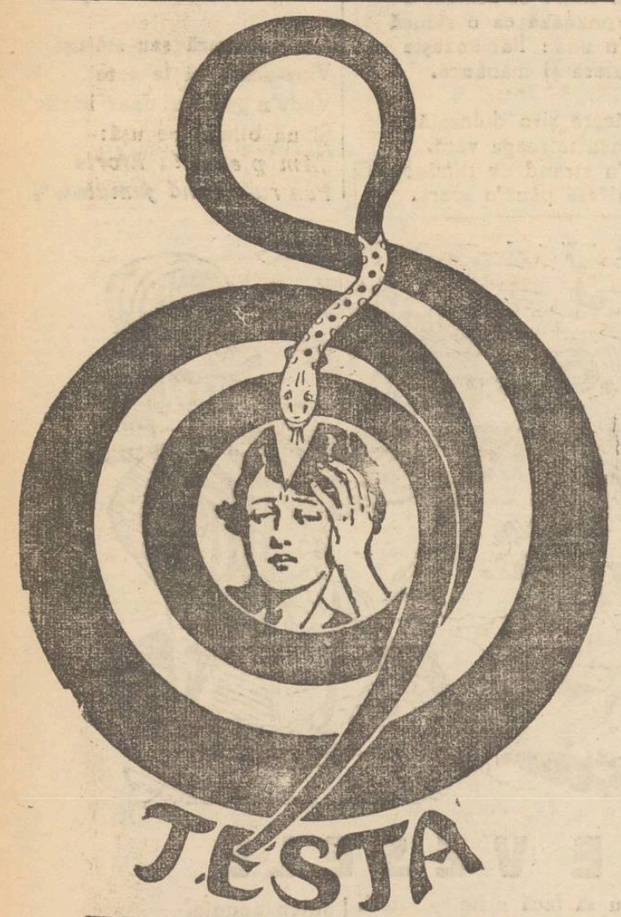
JESTA
TRAGE-DUREREA
Antinevralgic neîntrecut
MIGRENE-RĂCELI-GRIPĂ

AZI la ROXY triumful cinematografiei moderne
EPISODE cu Paula Wessely
Al 2-lea film
CARAVANA
Să-mi cânţi ţigane
Miky Maus şi Pathe Nathan complectează programul

Dureri de cap
dureri de dinţi
dispar cu NOVAL

Gradina şi sala
CINEMA SIDOLI
dela 3—12 noaptea, 2 grandioase premiere
cu preţuri excepţionale de vară
18 şi 8 lei
Femei, Femei, Femei...
Dans — Veselie — Antren
Al doilea film
Demonul de argint

MISTUIRE GREA
Stomac lenevit
Apă de BREAZU
DECONGESTIONANT AL ORGANELOR DIGESTIVE GLANDE ŞI ANEXE - ½ PÂNĂ LA UN PAHAR DIMINEAŢA PE NEMÂNCATE

România
Sfânta Mitropolie a Moldovei şi Sucevei
No. 5739 16 Iulie 1936

INŞTIINŢARE

Se aduce la cunoştinţa persoanelor de specialitate, că Mitropolia primeşte oferte pt. lucrările de instalaţiuni de apă, canal şi electricitate, Marţi 21 Iulie a. c., ora 11 dimineaţa.

Pentru orice informaţiuni se vor adresa la Cancelaria Mitropoliei Secţia Economică intre orele 10—12 d m.

Consilier Referent,
Pr. V. Mihailescu

Vârsta critică... a bărbatului

Nici chiar bărbatul nu scapă dela legea comună.

După ce au trecut cei 40 de ani, organismul său incepe să dea dovezi de oboseală, care adeseaori se manifestă asupra că lor urinare şi asupra unui organ foarte delicat: prostata. Dela primele simptome (nevoia de a urina mai des, apăsări in regiunea pântecului etc.) luaţi Pageol. Sub formă de capsule, de o intrebuinţare discretă in orice loc şi in orice timp, Pageol, reprezintă actualmente, tratamentul cel mai eficace al afecţiunilor urinare. El pătrunde in mucoase, le aseptizează, calmează iritaţia şi „renovează“ organele infectate.

Este un produs Chatelain, marca de incredere, preparat de către Laboratoarele Urodonal-ului, sub direcţiunea ştiinţifică a Profesorului Pouchet, membru al Academiei de Medicină, asistat de 26 medici şi farmacişti.

La farmacii şi drogherii.

Vizitaţi
AUTOMATUL
din str. Alexandri
unde se servesc vinuri bune şi aperitive fine.

RENTA INZESTRARII
Renta consolidării, Bonuri de Impozite, Titluri Urbane Iaşi şi orice efecte şi acţiuni, cumpără şi vinde BANCA
EM. MARCOVICI
IAŞI
Str. Ştefan cel Mare 15
la cursul Bursei din Bucureşti.
Stăm la dispoziţia Onor. publicului cu orice informaţiuni de Bursă in mod cu totul gratuit.

Dr. M. Segal
Specializat la Berlin
in
Boli şi Operaţiuni
de
Nas, Gât şi Urechi
ELECTROTERAPIE
Consult 8-10 a. m. şi 3-7 p. m.
Iaşi, Ştefan cel Mare 68
(casele Daniel)
Telefon 560

Dr. S. Streiff
fost asistent al Clinicelor urinare din Viena şi Berlin
Specialist in Boli şi Operaţii Genito-urinare
(Rinichi, Beşică, Prostată, Genitale)
Cistoscopie, Uretroscopie
Cons. 3—8 p. m.
Iaşi, Str. A. Panu 7
(lângă Şcoala Steaua)

Curier-balniar

BUDACHI - CORDON

Dela oficiul de turism

Intrucât bugetele staţiunilor balneare din sudul Basarabiei sunt destul de reduse, ele nu permit angajări de lucrări absolut necesare pentru amenajarea şi infrumuseţarea staţiunilor. Graţie atenţiei şi bunei voinţe acordate pentru acest scop de către dl. Colonel Stăncescu-preşedintele organizaţiei liberale preşedintele asociaţiei staţiunilor balneare din sudul Basarabiei şi al oficiului de turism regional.

S'au obţinut ajutoare destul de importante dela centru, cu cari s'au terminat lucrările de amenajare la staţiunile balneare.

Pentru Budachi-Cordon d-sa a acordat suma de 300.000 lei din care s'a intrebuinţat 60.000 ei pentru instalaţia definitivă a uzinei electrice—proprietatea Comunei, terenul având indicaţia specială pentru clădirea unui local propriu de primărie.

In campania de lucru a anului viitor, s'a prevăzut consolidarea şi intărirea malului lalezei — din beton armat şi zid de piatră.

Pentru definitivarea acestei lucrări a zilele aceste a sosit special in localitate D-l prefect Berescu — om de iniţiativă şi bun dospodar — determinând porţiunea de faleză, ce se va intări.

In urmă D-sa a inspectat restaurantele, stabilimentele de băi, piaţa de alimente, zarzavaturi şi căsăpiile. De felul curăţeniei găsite, cum şi in ce chip se gospodăreşte staţiunea, a adus amănunte preşed. of. de turism local, primarului Roduner, cum şi intregului Consiliu comunal.

In ultimele zile timpul menţinându-se destul de frumos, şi normalizându-se mersul trenurilor numărul vizitatorilor a crescut simţitor. Din cercetările făcute la oficiul de informaţii al staţiunei, am putut constata că numărul lor e de 1500 până acum.

Vom da numele şi localitatea vizitatorilor:

Străinătate

Inginer Sabu Lev Ceho-Slovacia, Fam. Ţelinschi-Locardia Polonia, Fam. Marcheanovici Polonia, Fam. Stilpanschi ing. Ceho-Slovacia, Irving Levitties-proecţionist—cinema New York, Dr. Kasser Iosif Milles—Ottawa—America, Dr. Brichman Acherman Rusia, Ing. Lev Sabunevsky Praga.

Din diferite oraşe:

Familiile Cpt. Duduleanu Bucureşti, Pop. Lucia inv. Alba-Iulia, Dr. Popovici Roman, Dornavschi Octavian magistrat Cernăuţi.

Dr. Luca Grigore Galaţi, Spineanu Dir. B. N. Timişoara, farmacista Vacmazon Cecilia Bacău, av. Budu Elena Vaslui. Magistrat Matăş Teodosie Bârlad, Ing. Grimberg Michel Bucureşti, Dr. Jitariuc Chişinău, colonel Bătescu Chişinău, dr. Fălcoianu Roman, dr. Vasiliu Botoşani, cpt. Mateescu Bucureşti, preot Cusmuriuc I. Cernăuţi, maior Petroveanu Bucureşti, dr. Dinculescu Cluj, av. Burdulosia Neagu Câmpina, inginer Bulancea Alex. Botoşani, Cazacu Gh. sculptor Rădăuţi, maior Puice D-trie T, Severin, David Abrud, medic cpt. Drutel Botoşani, general Căuciulescu Chişinău, general Niţescu comandantul Div. 15 Inf. prof. ăBlănescu Tighina.

Dr. Kesselman Bălţi, Dănilă Ioan magistrat Roman, Cpt. Gheorghiu Ioan Botoşani, Bucinschi Ilie prof. Cernăuţi, Iordăchescu prof. Ploeşti.

Dela Iaşi

Familia Pascu Stanciu-ai. primar, Solomon Iancu student, Spigler Ziga, Prof. univ. Muller Alexandru, Leibovici Iancu, Pavelco Vasile profesor, Dr. Emil Hurmuzache, Colonel Zaral Carol, judecător Tudoranu, Bart M., dl. Chinţoiu C., Specterman Moses, Lt. Ene C., Fan. Ing. Ribalschi Boris, Prof. Stavrat, Bercovici, Macarie Ecat, Lt. Popa, Prof. Bârsan Mircea Fam. prof. Nosek Carol, Familia Abramovici, Dr. Osipov-Sineşti, Petraru V-le, Chimist Gheler I., Zisu Mendel, Dr. veterinar Buşilă C, Dr. Handoca Marcel, Lt. Col. Caracaş Sava, F. Huianu pensionar, Scorţanu C-tin, Abramovici M, dr. Hanganu Virginia, Fam. Prof. Guţu D., Dragan D. student, Averbuch Hana, Av. Brăil M., Olimpia Halus dir. Popricani, Eug. Cordonescu, dl. Cocoş Eug., doctor Spânu, Hagiu G. administr. colonia Sf. Spiridon, Dimitriu-Popricani, Elena Ştelănescu, Preot Cezar Vuza, Familia Colonel Floriano, Prof. I. Zamfirescu, Keppar I., Rusu C., Laurescu C-tin, Cresco N, Maticiuc V., Culeanu Eugen etc.

DIMITRIU-POPRICANI
Budachi-Cordon
Iulie 1936.

JAWOL

Există multe antinevralgice, dar „JAWOL“ e unicul în felul său. Combate sigur durerile de cap, nevralgii şi răceala.

La farmacii şi droguerii.

Cronica sportului

Cîteva cuvinte despre Juventus

şi matchurile ce le va susţine la Iaşi

Existenţa lui Juventus se confundă cu acea a footballului indigen. Cel mai vechiu şi de elită club bucureştean, e fără indoială Juventus.

Strălucitele performanţe şi zecile de matchuri internaţionale susţinute in glorioasa ei cariera, a plasat pe Juventus, intre grupările care fac cinste sportului românesc.

Insă, pentru marea massa de ieşeni, care nu ne indoim că vor fi prezenţi la turneul propagandistic al Juventus-ului citâm o serie de rezultate obţinute de oaspeţi, in ultimul tur al Diviziei A. Astfel Juventus a invins pe C.A.O. cu 1:0, pe Ripensia cu 2:0 pe Venus cu 3:1 in Cupa României şi cu 5:0 in campionat; pe Crisana cu scorul de 7:1 etc. etc. Ne-ar trebui prea mult spaţiu pentru a insira, frumoasele victorii trecute in palmaresul foştilor campioni a României.

Putem informa, că ieşenii vor vedea echipa lui Vogl in formaţia cea mai bună, şi in dorinţa de a face o bună propagandă football-ului bucureştean, vor epuiza intreaga gamă a talentului lor.

Vor sosi la Iaşi următorii jucători, cari vor fi utilizaţi in ambele zile: Creţeanu (internaţional) Neacşu, Petrescu, Brandabura, Braun, Dragomirescu, Maior, Popescu, Vaida, Lazăr şi De Viitor.

Macaby, va prezenta următoare formaţie intărită. Leiderman, Goldstein Iulius, Bontana, Oizer, Perl, Fleaca, Sandu, Bodig, Perla 5 şi Leiderman II.

Cu jocul de Duminică, Iaşul intră rândul marilor centre sportive. Şi ieşenii trebuie să dovedească că ţi dau seama de aceasta.

SEM.

Cursuri de Balneologie

pentru medici la Slănicul Moldovei

Intre 1 şi 7 Septembrie a. c. se vor ţine la Slănic cursuri de perfecţionare in balneologie, sub conducerea d-lui profesor dr. Tudoran cu următorul program.

1 Septembrie, Prof. Hortolomei: Indicaţiile tratamentului hidromineral in litiaza urinară.

Prof. Tudoran: Colitele şi apendicita.

2 Septembrie, Dr. Gh. Niculescu: Tratamentul ulcerului de stomac, Dr. Dimitrescu P.: Regimul alimentar in staţiuni, Dr. Rodescu L.: Tratamentul hidromineral al gastroptozei.

3 Septembrie, D-ra Sibi: Chimismul intestinal, Dr. Dimitrescu P.: Tratamentul hidromineral al aerofagiei.

4 Septembrie, Prof. Parhon: Raporturile metabolismului mineral cu funcţiile endocriniene.

Prof. Tudoranu: Litiaza biliară.

5 Septembrie, Dr. Popea: Relaţiile reciproce intre patologia otorinolaringologică şi tubul digestiv.

Prof. Şumuleanu: Analiza apelor la Slănic.

Prof. Marius Sturza: Climatoterapia in boalele tubului digestiv.

6 Septembrie, Dr. Daniel: Tratamentul hidromineral al diabetului.

Prof. Iacobovici: Importanţa tratamentului hidromineral după operaţiile de litiaza biliară.

Prof. Mihailescu: Gimnastica, sportul şi educaţia fizica in staţiuni.

7 Septembrie Dr. Anca: Drenajul căilor biliare cu apa de Slănic.

Dr. Rodescu: Dietetica in litiaza biliară.

Prof. Mironescu şi Dimitriu Borca: subiecte rezervate.

După masă medicii vor vizita, inhalatoriul, băile, instalaţiile de agenţi fizici. Se vor face escursiuni la Saline, Valea Oituzului (cu luptele din timpul războiului). Cheile Bicazului-Cireşoaia.

Medicilor li se fac condiţiuni excepţional de avantajoase pentru casă şi masă.

Inscrierile se fac la Prof. Tudoran-Slănic Moldova.

Incidentele dintre funcţionari şi comercianţii ieşeni

pe chestia repauzului, în discuţia Asoc. Funcţionarilor particulari

La sediul asoc. funcţionarilor particulari a avut loc o populată şedinţă, la care s'a discutat in mod special incidentele din ultimele zile, cu care prilej au fost bătuţi de comercianţi şi mai mulţi funcţionari aflaţi in razie pe la magazinele ieşene, pentru constatarea contravenţiilor la legea repauzului duminical şi a orarului.

D-nii Rapaport, Leibovici, Löv, Aronovici, Teitler, Braunstein, Pascal, Peretz etc. discută măsurile ce sunt de luat pentru a se preintâmpina pe viitor asemenea incidente şi obligarea patronilor să intre in legalitate.

Vorbitorii au subliniat că in incidentele dintre funcţionarii delegaţi cu controlul şi comercianţi, s'au amestecat şi unii funcţionari dela magazinele respective ţinând parte patronilor.

La incheierea şedinţei d. Rapaport a mulţumit in mod special muncitorilor care iau parte din gărzile cetăţeneşti pentru impunerea respectării legilor.

REP

Moşu Ghiţă

(Continuare din p. 1-a)

in locul odihnei spre care se indrepta bătrânul.

Seninătatea moşului a rămas insă neclintită; el îşi continuă şi azi rugăciunile la zi, posturile le păzeşte cu sfinţenie până ce răsar stelele, iar noaptea mănâncă cât pentru trei zile, dacă a postit una.

Pe toţi ne roagă să-i aducem anaforă,—o părticică, să se sfinţească şi el păcătosul.

— „Mă rog matale o părticică mi-ai adus?

Fiindu-ne milă să-i spunem c'am uitat, luăm repede o părticică din pâinea de pe masă fără să ne vadă şi i-o dăm moşului, care o mănâncă făcând cruci şi mătănii.

Cât de naiv e moşu Ghiţă, se poate vedea din următoarea intâmplare:

Ascultam tăcuţi la radio şi l-am chemat şi pe el să vadă minunea. I-am explicat aşa ca pentru mintea lui, ferm convinşi că a inţeles. Dar ascultând o orchestră simfonică, moşu era cu gândul in altă parte.

—„Mă rog matale, pune-l să vorbesc cu duduca Măricara“—spuse moşu rugător.

Duduca Măricara e o fostă stăpână de a lui, plecată de mult, dintre cei vii. El a auzit că vorbele vin pe sus şi de aceea a crezut că se poate comunica direct cu raiul.

Moşu Ghiţă, moşu Ghiţă l... Mereu vei cânta rugi fierbinţi şi sincere, in timp ce mânele tale roabe vor osteni la muncă. Vei suferi mereu, ocări şi injurături, dar tot vei sfârşi prin a cânta imnuri de slavă, Acelui ce-ai invăţat să-L iubeşti şi să-L cinsteşti.

Cântă moşu Ghiţă, cântă şi pentru noi, cara nu ne putem sustrage necazurilor vieţei şi oftăm descurajaţi, la orice piedică, la orice incercare.

Când tu nu vei mai fi, va răsuna in sufletele noastre, cântecul tău domol, care îţi va păstra proaspătă amintirea...

ANDA NADIR

Citiţi „Opinia“

x Tenul iritat ue vara şi de soare se infrumuseţează repede şi admirabil intrebuinţând Crema Miraculoasă preparatul Farmaciei Dr. A. Ratianu Iaşi, str. Cuza Vodă 48.

Această minunată cremă albeşte şi catifelează pielea distrugând petele şi coşurile de pe obraz. Se trimite contra ramburs ori unde s'ar cere.

Căldurile cu cât sunt mai mari cu atât sunt suportate mai uşor pe plaja, in basinul de tanot şi sub duşurile dela Strand.

După asasinarea fostului deputat M. Stelescu

Mersul cercetărilor

București 18. Cercetările justiției în legătură cu asasinatul dela spitalul Brâncovenesc continuă cu asiduitate.

Afară de cei 8 tineri ce s'au predat d-lui jude Stănescu, s'au mai prezentat încă doi, și anume I. Trandafir student in chimie și Șt. Georgescu, student in teologie, ambii din Constanța.

Ei au declarat că nu s'au predat odată cu ceilalți pentru că n'au fost lăsați de portar să intre în Palatul de justiție.

In cursul zilei de ieri s'a făcut autopsia cadavrului lui M. Stelescu, constatându-se că a fost străpuns de 36 de gloanțe și a primit 10 lovituri de secure.

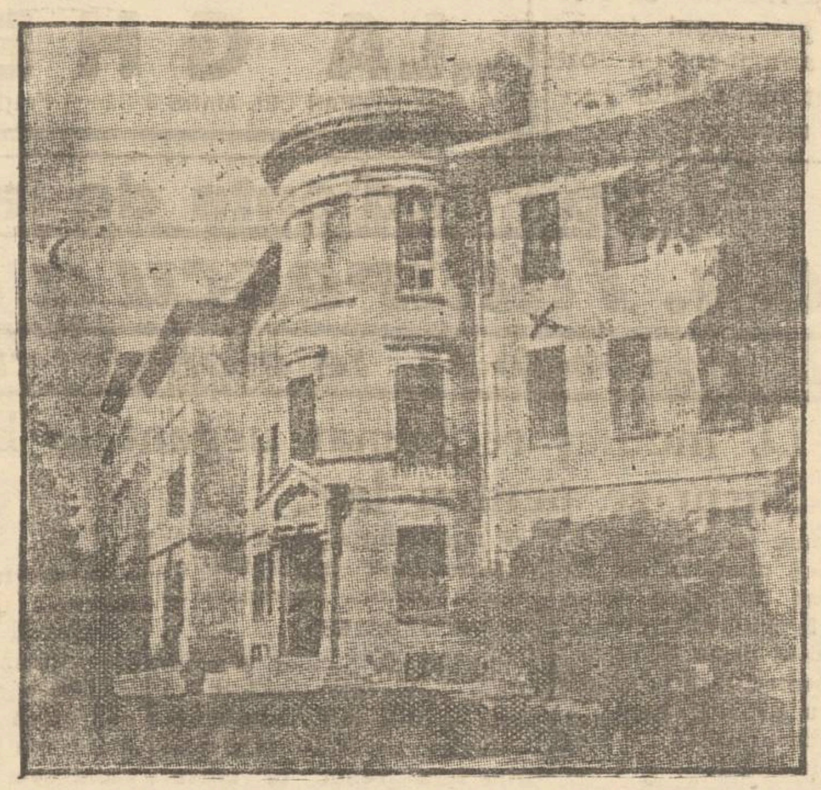

FOTO „CAPITALA"

Spitalul Brâncovenesc, unde s'a petrecut atentatul. Fereastra camerei în care se afla Stelescu e însemnată cu X.

Cincisprezece din gloanțe au fost găsite în corpul lui Stelescu.

Medicii au stabilit că moartea i-a fost fulgerătoare chiar după primele gloanțe, trase de tânărul Curcă, primul care a intrat în cameră și care a ochit drept în cap.

Stelescu citea o carte. Când a văzut cine a intrat a pus mâna la ochi.

In clipa următoare, revolverul a răbufnit dând semnalul pentru cei de afară.

Stelescu a fost ucis însă numai de gloanțele primului. Ceilalți au tras numai din răzbunare.

*

La percheziția făcută la parchet nu s'a găsit asupra celor 8 decât 3 revolvere.

Ei susțin că celelalte arme le-au aruncat pe drum.

In cursul nopții au fost anchetați și ceilalți doi asasini. Ei au făcut declarații similare cu ale celorlalți, spunând că au aceiași parte de vină.

S'au operat descinderi la un garaj din str. Ankara 1, unde au dormit 7 din cei 10 tineri în seara zilei de 7 Iulie.

De asemenea și la locuința șoferului Ion State Grigore, din Calea Victoriei 165.

La Prefectura de poliție a avut loc o consfătuire, după care s'a înaintat un amplu raport d-lui ministru Inculeț.

La parchet a continuat audierea personalului de la Spital.

De asemenea a fost ascultată d-na Stelescu.

D-sa a declarat că Stelescu ș'a că execuția sa fusese hotărâtă la Tg. Mureș și pe cât putea, se păzea.

Cei 10 asasini au fost înaintați Prefecturei de poliție, unde sunt anchetați în prezent.

D-nii Corneliu Codreanu și Furdui au fost citați, spre a depune ca informatori.

Ancheta continuă.

In jurul demisiei

protopopului Manoilescu dela Neamț

In legătură cu demisia părintelui Manoilescu dela conducerea protopopiatului II Neamț, și-au făcut loc în opinia publică unele zvonuri neserioase.

Pentru a lămuri acest caz — care nu conține nimic senzațional, — credem de cuviință că ar fi necesară o precizare, care să pună în lumina adevărată o decizie metropolitană.

Demisia părintelui Manoilescu nu-i determinată de vreun ordin sau o apreciere chiriarhală.

Gestul protopopului de Neamț a pornit dela o necesitate în ce privește buna orânduială bisericească.

Preoții din jud. Neamț de prin părțile Tg. Neamț s'au jeluit I. P. S. Nicodem că le este anevoe a se deplasa până la protopopia Piatra Neamț spre a-și lua salariile ori a primi instrucțiuni; și atunci ei au cerut mutarea protopopiatului II dela Piatra Neamț la Tg. Neamț.

I. P. S. Nicodem găsind dreaptă această cerere i-a dat soluționarea cuvenită, dispunând mutarea protopopiatului în chestie la Tg. Neamț.

Părintele Manoilescu din motive familiare n'a putut să se deplaseze la Tg. Neamț și atunci și-a înaintat demisia.

Chiriarhul Moldovei regretă mult demisia părintelui Manoilescu, care în tot timpul protopopiatului, activitatea Sf. Sale s'a bucurat de o bună apreciere din partea organelor superioare bisericești.

Nu ne îndoim însă că păr. Manoilescu, chiar ca simplu cleric, va fi de real folos bisericii moldovenești.

Protopopia de Neamț capătă o nouă conducere la fel de vrednică și pricepută ca și a păr. Manoilescu, prin numirea păr. Maxim, — cleric cu experiențe și adânc cunoscător a trebilor bisericești.

Sp.

Ceferiștii se agită

Am relatat eri cazul conductorului de tren Cristea Simeon, care a murit din cauza surmenajului.

Incetarea din viață a ceferistului, în împrejurări atât de tragice, a stârnit o vie agitație în rândul personalului ceferist din localitate.

Asociațiile profesionale din Iași au hotărât să trimită memorii de protest la Direcția Generală, în care să expue viața mizeră și munca excesivă a ceferiștilor.

x *„Opinia" face abonamente lunare pentru orice localitate de băi sau climaterică din țară.—Costul unui abonament lunar 30 lei.*

EXTREM DE EFTIN! LA 2 AUGUST ct.
la ora 8.50 are loc al II-lea voiaj la:
Karlsbad, Franzensbad, Marienbad, Joachimsthal
și Viena organizat de:
ALLGEMEINE ZEITUNG-Cernăuți
„EUROPA" Cernăuți
în tren special, vagoane directe, locuri căptușite și numerotate, chiar vagoanele de cl. III-a, căptușite.
CURA INCLUSIVA DELA LEI 9.900 IN SUS
Prețul cl. III Lei 2.850—Cl. II 3.850 dus și întors
Inscrieți-vă imediat la Librăria Națională S. Peritz, Iași, strada Lăpușneanu No. 28

Reclamație delicată

împotriva unui tânăr ieșan

O reclamație delicată a fost prezentată par hetului de către d-na Ioselina Cohut din str. Oancea 36.

D-na Cohut afirmă că fiul proprietarului ei d. Gh. Prodanciuc ar fi încercat să atenteze la pudoarea copilei ei anume Elena în etate de 9 ani.

Reclamanta susține că ar fi surprins personal pe fiul proprietarului asupra faptei.

Medicul legist care a examinat copila, n'a constatat însă nimic suspect, care să adeverească cele reclamate.

Probabil că reclamațiunea să fie introdusă în scopul unei răzbunări.

Parchetul a ordonat cercetarea cazului, pentru a se stabili întrucât este veridică reclamațiunea.

REP.

Bisericești

Până la plecarea în concediu la Eforie, I. P. S. Mitropolit Nicodem va sta la Mănăstirea Neamț.

In acest timp treburile arhiepiscopiei Iașilor sânt dirijate de P. S. Vicar Valeriu Moglan.

Eri a plecat la Mânăstirea Neamțu părintele consilier referent Const. Vuiescu și păr. diacon Vasile Vasilache, spre a prezenta chiriarhului Moldovei mai multe lucrări importante în legătură cu orînduiala bisericească a Mitropoliei Moldovei.

x *Ori unde plecați: la țară, la munte, la mare etc., cereți să vi se trimeată „Opinia".—Abonament lunar 30 lei.*

Azi la Copou

Serbarea Regimentului 13 Dorobanți

Precum am anunțat azi la ora 4 după amiază are loc la grădina Copou serbarea câmpenească organizată de Reg. 13 Dorobanți.

Un buchet variat de distracții și surprize va fi pus la dispoziția publicului.

Muzica Reg. 13 Dorobanți va cânta în permanență până la ora 12 noaptea.

Interesantele concursuri de tragere la tir, vor atrage deasemenea amatori.

Un alt concurs original va fi acela al „Stâlpului cu surprize", dotat cu premii interesante.

Dela Institutul de surdo-muți

Direcțiunea Institutului de surdo-muți „Marele Voevod Mihai" din Iași, str. Zmeu No. 3, aduce la cunoștință că pentru anul școlar 1936-937 se primesc interni fetițe și băieți în etate de 7-15 ani, fiind vacante următoarele locuri: 15 pentru clasa I-a de articulație, 6 pentru clasa a II-a, 5 pentru clasa a IV-a, 3 pentru clasa a V-a, 3 pentru clasa a V-a și 4 pentru clasa VII-a de surdo-vorbitori.

Cererile de primire se vor adresa până cel mai târziu 15 August a. c. Direcțiunii Institutului. Ele vor fi însoțite de următoarele acte: naștere, sănătate și paupertate pentru părinții cari pretind locuri de bursier sau semi bursier.

Solva este de 5000 lei anual, plătibilă anticipat trimestrial. Reduceri sau scutiri se pot face numai în cazuri excepționale și în baza actelor oficiale.

Copilul se va prezenta la primire cu rechizitele prescrise și echipat cu cele prevăzute în regulamentul școalei.

Detalii la Direcțiunea Institutului.

Cu toate că aveți hemoroizi, nu disperați! Veșnicele dureri și indispoziții au o influență rea asupra stării Dv. sufletești și asupra dispoziției Dv. și tocmai astăzi, mai mult ca oricând se necesită puțin optimism; Deveniți însă imediat încrezători, de îndată ce ați făcut o încercare cu supozitoarele hemorrhoidale ANUSOL „Goedecke" și ați constatat cât de bine vă face acest remediu. Multor bolnavi le-a ajutat supozitoarele Anusol și acest remediu se recomandă de toți medicii, de zeci de ani. De cumpărat la toate farmaciile. 4

Echipa regală

din satul Colibași jud. Cahul la teren

Duminică 12 Iulie a. c. a avut loc instalarea echipei în mod oficial în satul Colibași jud. Cahul. Echipierii sosiți încă de pe ziua de 9 Iulie au luat contact cu sătenii dându-le explicații despre menirea acestor echipe trimise de M. Sa Regele în intreaga țară. Echipa este compusă din următorii studenți: Leuștean Nec. șeful echipei drept, Inginer agronom Sencovici Ion, Coroi Victor medicină, Bâzu V-le drept, Popescu Nic. teologie și Florica Macrea maestră de menaj. Toți acești studenți sunt dela Universitatea Mihăileană din Iași. Instalarea echipei a avut loc cu un fast deosebit în prezența Prefectului jud. Cahul d-l Teodor Cricopol și autorităților comunale.

COR.

Cum se poate sinucide un om

Vaslui 18.— Legiunea de jandarmi a fost sesizată de organele în subordine, despre sinuciderea unui sătean din com. Buhăești județul nostru.

Săteanul N. Munteanu în etate de 50 ani din sus numita comună, suferea mai de mult timp de alienație mintală, fapt care făceau pe cei din casă să-l țină în supraveghere. Profitând de un moment de neatenție din partea celor din casă, și-a curmat firul vieței spintecându-și abdomenul cu o sapă din care cauză după câteva ore de chinuri a încetat din viață.

Cine nu-și poate plăti luxul unor băi de mare găsește tot confortul, agrementele și binefacerile instalațiilor moderne de la Strand, în condițiuni extrem de economicoase. Nu vă neglijați sănătatea.

Lucian și Virgil Gheorghiu, fii, precum și familiile înrudite, anunță parastasul de 40 zile a scumpei și neuitatei lor

Aglae Gheorghiu

care va avea loc mâine, Duminică 19 crt. ora 11 la cimitirul Eternitatea.

A SOLDA
înseamnă a vinde
o parte din mărfuri
O singură dată pe an
timp de câte-va zile
sub preț de cost
GALLIA procedează **realmente**
astfel toată săptămâna aceasta
IAȘI — Str. Cuza Vodă No. 83 Palatul Braunstein
GALAȚI — Str. Domnească No. 25

Detașările și numirile de suplinitori în învățământul secundar

Ministerul instrucțiunii aduce la cunoștința celor interesați că cererile de detașare în învățământul secundar trebue adresate la minister până în ziua de 10 August inclusiv.

Cererile de suplinire ale candidaților cari au examenul de capacitate complect (principal și secundar) sau numai principal se vor adresa tot la minister până la aceiași dată.

Cererile candidaților cari au numai licență și seminarul pedagogic se vor adresa, tot până la 10 August, la inspectoratele școlare regionale de cari depind școalele la care se cere numirea ca suplinitor.

In cereri se vor indica precis în ordinea de preferință, localitățile vizate.

Informații

x D. Popovici Romulus, avocat referent pe lângă Poșta locală a introdus acțiune în contenciosul administrativ, contra Ministerului de Lucrări Publice și Comunicații precum și a Direcțiunei Generale P. T. T. cerând să fie încadrat la gradul de oficiant clasa I-a, conform artic. 32 din legea de organizare P. T. T., grad la care are dreptul încă din 1933.

Curtea a fixat termen la 21 Septembrie.

x Grupările „Textila" și „Macaby Hacoah" invită Sportmenii ieșeni să fie prezenți la gară la ora 8 jum. p. m. pentru a primi echipa „Juventus"-București.

x *In astă seară, Muzica Regimentului 2 Transmisiuni, va cânta până după miezul nopții, LA STRAND.*

x Direcția generală C.F.R a aprobat o reducere de 50 la sută pentru Expoziția-târg din Cluj.

x Ministerul instrucțiunii face cunoscut că la șc. normală de băeți din Chișinău mai sunt locuri vacante pentru învățătorii care doresc să urmeze cursurile de perfecționare.

Invățătorii din această categorie se vor adresa direct școalei.

x „POLITICA" de astăzi după amiază publică un senzațional editorial despre: SUCCESIUNE. Numărul este complectat cu interesante reportagii, cronici și ecouri din viața politică eșană.

LOȚIUNEA PELICOSA remediu contra căderei părului și a întăririi rădăcinei lui, ține curată pielea capului și deschide porii pentru respirația pielei. Preparat de Farmacia Werner—Iași. 26

Un mare stoc de aparate fotografice renumitele „Voigtländer"
cumpărate la o desfacere, revinde
cu prețuri extrem de eftine
FOTO - MIMOSA
STR. CUZA VODA 7

Mica Publicitate

DE VANZARE via Dr. Enășescu valea Ursului podgoria Copou, prin Târgușorul Copou. A se adresa acolo sau in str. I. G. Duca 22.

DE VANZARE casele din str. Potcoavă 9 compusă 3 camere, bucătărie, antret, lumină, grădină 1000 m. p. cu pomi, viță, flori. Preț convenabil.

DE VANZARE MOBILE și diferite lucruri, ocazional, din cauza plecărei. A se adresa d-lui farmacist-șef Filipescu la Spitalul Sf. Spiridon.

DE VANZARE numai cu 300 lei metrul pătrat, parcele 640 metri pătrați, având trasă apă, canal, lumină, cu perspectivă splendidă, plantat un plopi și castani, situată la intrarea Parcului Sportiv cu fața la șosea. A se adresa Aleea rig. Ghica Vodă 103.

De vânzare două corpuri de casă în str. Arcu 7. A se adresa în str. Eternitate 40.

x Din cele mai reie filme cele mai bune copii sau măriri realizează numai FOTO MIMOSA str. Cuza Vodă 7.

x Magazinul *„Cuibul Păsărilor"* a desființat toate sucursalele sale. Doritorii de a cumpăra toate articolele cu prețuri extrem de eftine, se vor adresa la unicul magazin *„Cuibul Păsărilor"* Str. I. C. Brătianu. 3

x Pentru „Monitorul Oficial" se primesc orice publicații la ad-ția ziarului „Opinia".

x *Doctorul A. Aberman* consultă boli de copii, boli interne, între orele 8—9 a. m. și 3—7 d. a. Str. I. C. Brătianu 30 (colț cu str. George Enescu).

La farmacii cutii originale 3 buc. 10 lei

Epitropia Generala a Spitalelor și Ospicilor Casei S. Spiridon Iași
Serv. Ad-tiv
ANUNCIU

Se aduce la cunoștința Domnilor Medici, care au luat parte la concursurile ținute de această instituție în anii 1935-1936, să se prezinte la Cancelaria Ad-ției Centrale, Serv. Arhivei, în orice zi de lucru, între orele 9—1 a. m., spre a-și ridica actele depuse ca această ocazie, aceasta în termen de 3 luni dela data publicării acestei publicații.

Grădina Pomul Verde
Compania de operete și reviste ADOLF TEFFNER
în frunte cu celebra artistă
Sidy Thal
ASTAZI Sâmbătă 18 Iulie ora 9 jum. seara
se va reprezenta excelenta opereta **Comedianta**
Duminică 19 și Luni 20 Iulie
Sidy Thal în cea mai mare creație a ei
BEȚIVANA

LA BĂI SĂ NU PLECAȚI
FĂRĂ A AVEA IN GEAMANTANELE D-v.
TYP
PURGATIV LAXATIV
CURĂȚĂ ȘI DESFUNDĂ
PLĂCUT ȘI BINE STOMACUL
O stricare de stomac întâmplătoare după un chef și petreceri neobișnuite, unde mistuirea este deobște supusă la o prea grea încercare, nimic mai nemerit și mai sănătos, decât a lua 2-3 Typ, după sfârșitul lor.
IN FARMACII ȘI DROGUERII

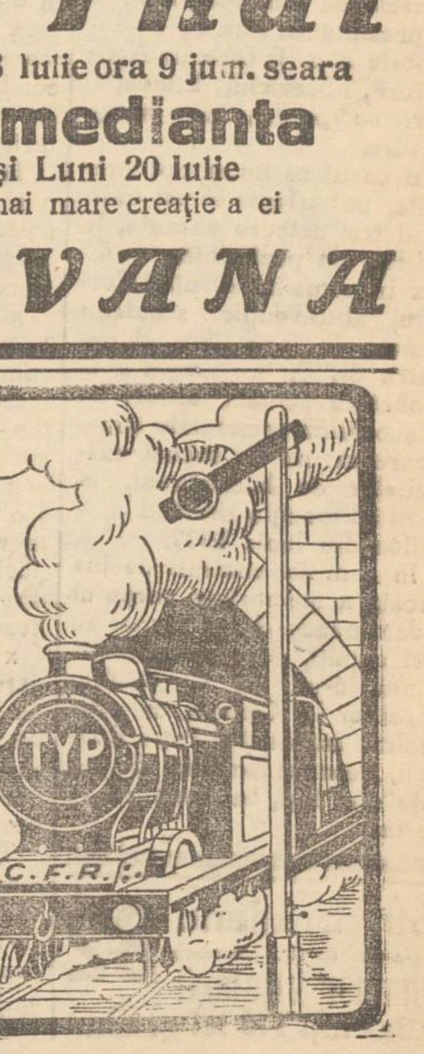

ULTIMA ORĂ

Senzaţional plan al Germaniei

Atacarea Cehoslovaciei.-Goering vrea să pună mâna pe produsele României

Bucureşti 18. — Ziarul „Universul" apărut astăzi dimineaţă în Capitală publică o senzaţională telegramă din Paris, reproducând o importantă ştire a marelui ziar „L'Intransigeant" despre un proect al Germaniei de a ataca Cehoslovacia.

Ziarul parisian deţine ştirea dela două cunoscute personalităţi ale Reichswerului care au arătat că marşul german asupra capitalei Cehoslovaciei va stârni un mare război în Europa.

Generalul Goering ar fi spus celor două personalităţi că Germania are nevoe de o legătură directă Praga-Budapesta spre a pune mâna pe România.

Avem absolută nevoe de sursele de petrol şi cereale ale României pentru un război viitor, a adăugat Goering.

*

Redactorul ziarului parizian care publică senzaţionala relatare mai afirmă că cele două personalităţi ale Reichswerului au mai spus că proectul Germaniei este o chestiune de viitor.

La întrebarea ziaristului asupra termenului acestui viitor, cele două personalităţi au răspuns:

„Peste doi ani!

Relatările ziarului francez au provocat o enormă senzaţie.

Austria se înarmează

Praga 18.—Ziarul „Lytove Novini" anunţă că în ziua de 30 Iunie a sosit la Viena un tren cu 30 vagoane muniţii şi armament.

Incărcătura vagoanelor era trecută drept maşini agricole, dar în realitate era vorba de tunuri grele.

Deşi tratatele de pace împiedică Austria să aibă artileria grea, noul transport de armament a fost repartizat mai multor garnizoane militare.

Cămăşi bărbăteşti
MILANESE marcă mondială „SANA" găsiţi în asortiment bogat la magazinul
„LA GHEM"
STR. ŞTEFAN CEL MARE 2 (lângă Fraţii Hirschensohn)

Două mii de porumbei

îşi iau mâine sborul spre Cehoslovacia

Bucureşti 18.— Mâine vor fi lansaţi la O. N. E. F. două mii de porumbei aduşi special din Cehoslovacia spre a-şi lua sborul spre Praga.

Este prima incercare care se face la noi în această direcţie.

După audienţa de la Palat

d. Gh. Tătărescu a avut două convorbiri telefonice cu Iaşul

D. Inculeţ rechemat urgent la Bucureşti. Surprize pentru Iaşi.

După cum am arătat, d. Ion Inculeţ ministru de interne sosise eri dimineaţă în localitate în interes personal.

Astăzi d-sa urma să se deplaseze pentru o zi la Chişinău pentru a reveni Duminică la Iaşi unde urma să rămână până Marţi seara.

•

Eri la orele 12.30 d. prim ministru Tătărescu după ieşirea dela Palat din audienţa avută la M. S. Regele, unde a făcut un raport asupra evenimentelor interne, a chemat la telefon prefectura judeţului Iaşi, cerând să se comunice d-lui Inculeţ că este rugat să revină la Bucureşti.

Dl. ministru Inculeţ fiind plecat la via d-sale de pe dealurile Bârnovei, dl. chestor Stamboliu a plecat cu maşina remiţând ministrului de interne dorinţa exprimată de dl. Gh. Tătărescu.

Imediat dl. Inculeţ a revenit în oraş intenţionând să plece la Bucureşti cu acceleratul de ora 2.10. N'a mai prins însă trenul. In cursul după amiezei dl. ministru Inculeţ a avut o convorbire telefonică cu primul ministru anunţând d-lui Tătărescu că azi dimineaţă va fi în Capitală.

Cu trenul de noapte, condus de capii autorităţilor, ministrul de interne a plecat la Bucureşti anunţând că, dacă împrejurările îi vor permite, Luni va fi din nou în localitate.

*

In scurtul său popas la Iaşi adică în drumul dela vie în oraş când a fost însoţit de dl. Gh. Stamboliu, ministrul de interne a anunţat chestorului poliţiei că peste câteva zile sosesc în ţară din Cehoslovacia cele 4 camionete comandate pentru chestură, şi din care Iaşului i s'a alocat una. Odată cu acest transport va sosi şi tancul pe care ministerul de interne deasemeni l-a alocat poliţiei locale.

D-l Inculeţ a mai soluţionat unele desiderate ale prefectului poliţiei, căruia i-a acordat şi un scurt concediu 3 trei zile.

ŞBILŢ

Au reînceput căldurile

Bucureşti 18.— Eri s'a înregistrat în Capitală cea mai mare căldură din vara aceasta.

Termometrul a arătat 48 de grade; pentru astăzi se anunţă o căldură şi mai mare.

•

Craiova 18.— In judeţul Dolj au revenit căldurile insuportabile. Eri s'a produs şi un caz de insolaţie.

Intrevederile politice de eri

Liberalii încep acţiunea de propagandă. Ce fac naţional-ţărăniştii

Bucureşti 18. — D-l Dinu Brătianu a venit eri dela Mamaia şi a avut o întrevedere cu d-l Tătărescu. S'a stabilit programul de acţiune în timpul verei.

D-l Dinu Brătianu va participa la două conferinţe administrative şi la mai multe întruniri liberale din diferite centre ale ţărei.

La naţional-ţărănişti

Intrunirea naţional-ţărănistă dela Abrud a fost amânată pentru a se aştepta întoarcerea în ţară a d-lui Mihai Popovici.

Intrunirea va avea loc în luna August şi d-l Maniu va face importante declaraţii.

D-l Mihalache, care n'a mai luat cuvântul la întruniri publice în ultimul timp va rosti un mare discurs cu prilejul adunării naţional-ţărăniste ce va avea loc la 27 Iulie la Câmpulung-Muscel.

Plecarea d-lui Titulescu

D-l Titulescu a părăsit aseară Capitala plecând cu Orient-expresul în străinătate. Inainte de a pleca d-l Titulescu a avut o nouă întrevedere cu primul ministru.

D-l Titulescu se va opri la Montreux unde va participa la solemnitatea semnării acordului încheiat.

•

D. Savel Rădulescu, subsecretar de stat la externe pleacă şi d-sa azi în concediu, spre a-şi face vilegiatura la Mont Doxé.

•

D. Victor Bădulescu, subsecretar de stat la finanţe a plecat eri la Paris spre a continua tratativele în vederea încheerei acordului pentru eşalonarea plăţei armamentului.

x Siropul Iodotanic Dr. Ratianu aprobat de Consiliul Sanitar Superior, se recomandă cu mare succes copiilor lymfatici, anemici, scrofuloşi şi rachitici pentru purificarea şi regenerarea sângelui, înlocuind Untura de Peşte. Nu produce jodism. Depozit Farmacia Dr. Ratianu, str. Cuza Vodă 48.

Conferinţa dela Londra

Paris 48. — Conferinţa tripartită care urma să se ţină la Bruxelles, va avea loc în zilele de 23 şi 24 Iulie la Londra.

Vor participa d-nii Leon Blum şi Yvon Delbos din partea Franţei, Baldwin şi Eden din partea Angliei şi Van Zeeland, primul ministru al Belgiei.

Explozia unui primus

D-na Adela Moscovici din str. Cetatea Mică 42, aprinzând un primus, maşina a exploadat. Victima s'a ales cu grave arsuri pe faţă. Ea a fost transportată la spitalul Ghelerter unde i s'au dat îngrijiri.

Agresiune — Tinerii Zaliş Marcu şi Moise Aba, ambii din str. Ciornei 4, s'au luat ieri la bătaie în plin centrul oraşului. Cauza: tânăra Malvina Hercu din str. Sf. Andrei, cu care Zaliş Marcu era în legături de dragoste, l-a înşelat pe acesta din urmă cu Moise Aba.

Poliţia cercetează.

REP.

Suveranul şi-a luat reşedinţa de vară la Sinaia

Bucureşti 18. — M. S. Regele Carol, însoţit de Marele Voevod Mihai a plecat azi dimineaţă cu automobilul la Sinaia unde şi-a luat reşedinţa de vară. Audienţele politice şi particulare sunt suspendate.

După atentat

REGELE ANGLIEI nu se lasă intimidat

Londra 18.—Atentatorul la viaţa regelui Edward este un maniac care vroia să provoace o scenă senzaţională spre a atrage atenţia asupra lui.

Regele Edward a fost sfătuit să renunţe la voiajul în Franţa dar a refuzat categoric. Regele Angliei va participa la 25 Iulie la desvelirea unui monument al eroilor iar apoi va pleca să-şi facă vilegiatura pe Riviera franceză.

Mussolini se întâlneşte cu Hitler

Viena 18.— Din cercurile autorizate se anunţă că Mussolini se va întâlni cu cancelarul Hitler la Venezia, la sfârşitul lunei Iulie.

Mussolini şi Hitler vor discuta toate problemele interesând Italia şi Germania.

Ştirea acestei întrevederi a provocat un deosebit interes în cercurile diplomatice.

Destituirea comitetului dela Maglavit

Craiova 18.—Comitetul dela Maglavit a fost eri destituit din cauză că s'au produs cunoscutele nereguli în fondurile adunate dela pelerini.

S'a constituit un nou comitet sub conducerea însăşi a d-lui Gârboviceanu, prefectul judeţului Dolj.

Accident de muncă în localitate

Un grav accident de muncă s'a întâmplat azi dimineaţă în localitate. Lucrătorul Ion Micu domiciliat în str. Danţuş 15, se afla urcat pe o schelă în str. Ipsilante, lucrând la renovarea unui imobil.

La un moment dat Ion Micu a căzut de pe schelă şi s'a ales cu grave leziuni pe corp.

El a fost transportat la spitalul Israelit, unde medicii i-au dat îngrijirile necesare.

ORA 12

Consfătuirea dintre d-nii Tătărescu şi Inculeţ

Bucureşti 18.—Azi dimineaţă a sosit în capitală, venind de la Iaşi, d. ministru de interne Inculeţ.

Imediat, d-sa a avut o consfătuire cu d. Gh. Tătărescu, asupra evenimentelor în curs.

Apoi, d. Inculeţ l-a condus la gară pe primul ministru, care a plecat la Poiana, unde va rămâne două zile.

O studentă trage asupra unei colege trei focuri de revolver

Bucureşti 18. — Studenta Aretia Gaspuci, de la Academia Comercială, s'a dus azi dimineaţă la colega sa Otilia Saden din str. Iorceanu 6.

Aci a forţat uşa şi intrând în odae, a tras asupra colegei trei focuri de revolver.

Din fericire nici un glonte nu şi-a nimerit ţinta.

Motivul gestului e că Otilia Saden a răpit pe iubitul colegei sale.

Un autobuz se răstoarnă la Şosea

Bucureşti 18—Un grav accident s'a petrecut în cursul dimineţii, la şoseaua Kisselef.

Un autobuz de pe linia II-a s'a răsturnat.

Au fost grav răniţi doi pasageri.

Starea lor e disperată.

Inmormântarea lui M. Stelescu

Bucureşti 18.—Corpul lui Stelescu a fost transportat la sediul „Cruciadei Românismului".

In jurul catafalcului fac de gardă 100 de stelişti.

Inmormântarea va avea loc mâine după amează, la cimitirul Bellu.

Stelescu va fi înmormântat alături de Panait Istrati.

D-na Stelescu a suferit un puternic şoc nervos şi se crede că nu va putea lua parte la înmormântare.

Ex-regele Alfons al Spaniei vine la Bucureşti

Bucureşti 18.— Peste câteva zile soseşte în capitală ex-regele Alfons al Spaniei.

Actualmente, fostul monarh al Spaniei se află la Varşovia.

Informaţiuni

x Ministerul Agriculturii şi Domeniilor face cunoscut inginerilor Agronomi cari au reuşit la examenul de capacitate pentru profesori în învăţământul agricol, ce s'a ţinut în sesiunea din Mai 1936 să se prezinte în ziua de 1 Septembrie a. c. la Direcţia Agriculturii, Serviciul Educaţiei Agricole pentru a-şi alege catedre.

In cazul că nu se pot prezenta, pot trimite cereri indicând trei catedre vacante, în ordinea de preferinţă.

x In urma intervenţiei Corpului absolvenţilor şcoalelor comerciale superioare, d. ministru dr. C. Angelescu a aprobat ca actualii absolvenţi ai şcoalelor comerciale superioare să nu fie supuşi examenelor de bacalaureat, această dispoziţie urmând a se aplica din Iunie 1937.

In comisia centrală de judecată a membrilor corpului didactic secundar şi primar au fost numiţi, pe o perioadă de 5 ani, d-nii: C. C. Vasiliu, consilier la Casaţie, ca preşedinte supleant şi Petre Bogdan, decanul facultăţii de ştiinţe din Iaşi, ca membru asesor.

x TEATRUL ESTIVAL. — Eri seara trupa de operete a admirabilului Adolf Teitner şi-a început ciclul de spectacole la Pomul Verde. S'a reprezentat opereta şlagăr „Comedianta" în care excelenta Dody Thal are o realizare de mare efect. Ansamblul a secondat-o ideal ca şi orchestra viu strunită de tânărul dirigent Kreisler.

Trupa d-lui Teffner va face o stagiune fructuoasă. Semnalăm depe acum apropiata premieră pe care o prepară marele regisor I. Şternberg.

x Ministerul apărării naţionale, direcţia liceelor militare, comunică următoarele:

Elevii absolvenţi proveniţi din liceele militare, seriile mai vechi, cari doresc să depună concurs pentru admiterea în şcolile pregătitoare de ofiţeri, se vor înscri la concurs prin liceul militar respectiv, sau direct prin minister, direcţia liceelor militare.

x Aflăm cu plăcere că tânărul absolvent al facultăţii de medicină din Paris, d. dr. Aba Rosenthal din Galaţi şi-a susţinut cu succes teza de doctorat în medicină la acea facultate.

Tânărul medic e un element de valoare al facultăţii de medicină din Paris, e fiul d-lui Aron Rosenthal, vicepreşedintele secţiei culturale a Comunităţii israelite din Galaţi.

Str. Brătianu 82
vis-a-vis de str. Mârzescu
Cumpăr bijuterii
Aur dinţi 140 lei gramul

Spargere îndrăzneaţă în strada Lăpuşneanu

Urmărirea pungaşilor de către public.

O îndrăzneaţă spargere s'a comis astă-noapte la magazinul „Moscu" din str. Lăpuşneanu, proprietatea d-lui M. Cojocaru. Doi indivizi necunoscuţi au spart vitrina atelierului şi au sustras cămăşi şi cravăţi de valoare.

Hoţii au împachetat marfa şi au încercat să dispară.

Intre timp însă, d. Dimitriu dela soc. „Discom" care domiciliază la etaj, a zărit pe cei doui răufăcători.

D. Dimitriu a dat alarma şi hoţii,—care începuseră să fugă,—au fost puşi în urmărire.

La un moment dat câţiva pietoni au reuşit să-i prindă. Răufăcătorii au scos însă doui cuţite şi sub ameninţare, au izbutit să îndepărteze pe cetăţeni şi apoi au dispărut.

Marfa furată a fost lăsată de hoţi pe stradă.

Poliţia cercetează.

x Inainte de a pleca la băi cereţi un abonament la „Opinia".

DOCTOR
SOLO SCHREIFEL
Specialist în Boli de piele venerice, syfilis
Diagnostic precoce al syfilisului prin examenul ultramicroscopic
Diathermie
Raze Ultra Violete
consultaţii şi tratamente
7—10 dim. şi 2—9 seara
Str. Anastasie Panu 70
(vis-a-vis de Palatul Administrativ)

DOCTORUL
R. DAMSKER
Medic de Spital
Str. Ghica Vodă No. 32
MEDICINA INTERNA
SIFILIS ŞI GEINITO-

Primăria Municipiului Iaşi
PUBLICAŢIE

Se aduce la cunoştinţa celor interesaţi, că în ziua de 10 August 1936, ora 11 dim. în ocalul acestei Primării din str. V. Alexandri 14, se va ţine licitaţie publică pentru vânzarea parcelei No. 10 din regiunea parcelată „Movila" Cuza Vodă, în suprafaţă de 249.25 m. p.

Licitaţia va începe dela 30 lei m. p.

Licitaţia se va ţine în conformitate cu legea contabilităţii generale a Statului şi în deosebi cu art. 88—110 inclusiv reg. Of. central de licitaţii şi normele generale pentru ţinerea licitaţiilor, publicate în „Monitorul Oficial" No. 127 din 4 Iunie 1931.

Orice relaţiuni se pot cere în fiecare zi de lucru la Serv. Arhivei dela 9—12 dimineaţă.

p. Primar, P. Stanciu

x D. Gh. Gheorghiu, secretarul general al ministerului de industrie şi comerţ, a sosit azi dim. în localitate.

La cimitirul „Eternitatea" în prezenţa membrilor familiei a avut loc parastasul în amintirea regretatului Ath. Ath. Gheorghiu.

D. Gh. Gheorghiu rămâne până Luni seara la Iaşi.

DURERI DE CAP
ORICÂT DE APĂSĂTOARE, ORICÂT DE GRELE
COMBATE SIGUR NUMAI
NOVAL
NU ATACĂ INIMA, NU IRITĂ RINICHII
Cereţi la farmacii cutii originale

ANUL XXXII No. 8764

ABONAMENTE

Lei 350 pe un an
180 „ 6 luni
90 „ 3 „
1000 Instituții publice

ATELIERELE TIPOGRAFICE
IAȘI. — STR. LAPUȘNEANU 37

Telefoane { Redacția 391 / Administrația 394 / Serviciul de noapte 367

1 LEU

OPINIA

Ziar popular cotidian

MARȚI 21 IULIE 1936

OPINIA SERIA 66-a

PREMII Gratuite BON No. 50

In memoria eroilor căzuți la Verdun

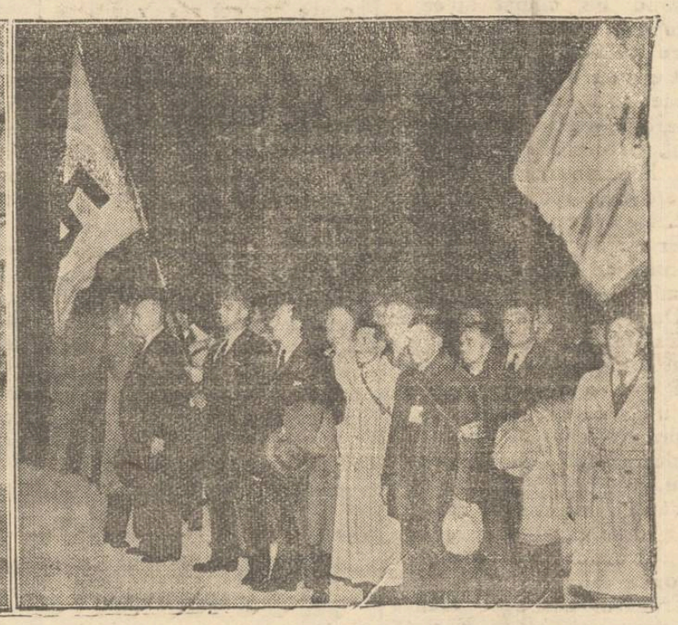

Pe câmpiile de la Verdun (Franța) unde și-au găsit moartea sute de mii de oameni în timpul războiului mondial, foștii combatanți au comemorat pe eroii căzuți. La această comemorare au participat combatanții tuturor națiunilor care au luat parte la groaznicul măcel.

La Douaumont s'a înălțat o capelă în amintirea eroilor căzuți.

Clișeul nostru arată un aspect impresionant al acestor festivități. In dreapta: foștii combatanți germani în clipa rugăciunii. Stânga: depunerea unei coroane în fața monumentului dela Verdun.

Ca pe vremea Turcului

cu firmanul dela poartă

Am relatat că d. Titulescu a prezentat șefilor de partide național-țărăniști și liberali o serie de documente senzaționale referitoare la politica noastră externă, documente cari l-au făcut să adopte atitudinea din ultimele zile, împotriva guvernului.

Unele ziare din capitală pretind a ști că d. Titulescu s'ar afla în posesia unor documente din care ar cunoaște manevrele făcute în străinătate de grupările de dreapta pentru a prelua cârma țării.

Se presupune că guvernul, impresionat de aceste fapte, ar fi renunțat la politica sa de duplicitate. Ne îndoim.

S'ar putea ca faptele relatate de unele ziare să corespundă realității.

Pe noi nu ne miră, pentrucă țara a mai cunoscut partide care au venit la guvern cu ajutorul străinătății.

Se zvonește că d. Lupu și Madgearu ar fi avut la Paris același rol. Întocmai ca pe vremea Turcului, în epoca fanariotă când Domnul venea cu firman întărit de Poartă.

Cu alte cuvinte se uzează de același sistem, chiar dacă trăim în altă epocă.

Deaceia avem dreptul să fim îngrijorați și să ne întrebăm:

Oare țara aceasta nu e capabilă să-și aleagă singură conducătorii ei?

Oare nu a ajuns încă la acest grad de desvoltare?

Sistemul de a guverna prin intermediul altor puteri pe lângă ea silește țara la diferite obligații este pe cât de umilitor pe atât de dăunător.

VALEN IN GR. CHELARU

Din toată lumea

Insemnări ieșene

Revista „Insemnări ieșene" cu fiecare număr nou pășește pe urmele „Vieții Românești".

Și bucuria apariției acestui îndreptar cultural al Iașului ne este cu atât mai mare, cu cât revista câștigă în cuprins și aspect.

Ultimul număr, de vacanță, se deschide cu un impresionant articol semnat de maestrul Sadoveanu și închinat marelui Const. Stere.

In rest semnează Profira Sadoveanu, Dan Bădărău, N. Popa, Slătineanu, Țatomir, Gh. Chirițescu, etc.

Literatură, studii, note și comentarii întregesc unul din cele mai succinte numere ale acestei publicații cu care se poate mândri Iașul.

Intr'un picior !..

Nu numai în țările civilizate se vorbește mult ci și în triburile sălbatice din Africa. Acestea însă au găsit un mijloc eficace spre a determina oratorii să vorbească mai puțin.

Când unul din trib ia cuvântul, ridică vocea sau vorbește prea mult, „președintele" are dreptul să-l silească pe orator să-și continue discursul stând într'un picior. Cât sunt africanii de sălbatici, dar nici unul nu se expune acestei ridicule situații.

Procedeul nu-i rău și cu siguranță c'ar da rezultate excelente în Parlamentul nostru !..

Otto, Imparatul Austro-Ungariei ?

OTTO DE HABSBURG

Am scris nu de mult că restaurarea Habsburgilor în Austria nu mai este de cât o chestiune de timp. Pregătirile pentru aducerea prințului Otto de Habsburg sunt oficial organizate, astfel că suirea pe tron a acestuia nu va mai constitui o surpriză.

In ultimul timp însă, se observă și în capitala Ungariei agitații în sânul monarhiștilor, pe această chestie.

Acum câteva zile s'a ținut o mare adunare a monarhiștilor, la Budapesta, unde s'a manifestat pentru restaurarea Habsburgilor. Oratorii au strigat: „Trăiască Otto, împaratul Austro-Ungariei!".

Vechiul imperiu habsburgic, e pe cale de înfăptuire...

Pentru un băiat !..

In Varșovia (Polonia) a avut loc zilele trecute un duel interesant.

Două fete tinere, spre a decide cui să-i rămâie barbatul iubit, au crezut că e cazul unei eșiri pe teren.

Tânărul pentru care aceste fete se băteau le simpatiza pe amândouă. Deaceia ele au hotărât să se dueleze. Invinsa trebuia să renunțe la bărbatul iubit.

Duelul s'a terminat cu rănirea uneia din fete care a trebuit să fie transportată la spital.

De remarcat că la acest duel a asistat și tânărul în chestie, urmărind cu vădită pasiune rezultatul luptei...

S'au schimbat vremurile și s'a dus dracului romantismul de altădată !..

Pentru d-nii edili

Deși grîul s'a ieftenit, prețul pîinei e același

Prețul grâului a fost fixat. Nu se poate negocia sub 35000 de lei vagonul de grâu. Ma pe românește, cel mai mare preț pentru vagonul de grâu este astăzi 35000 de lei. Și pentru ca nu cumva să fie vre-un dubiu în această chestiune, oficiul de valorificare a anunțat că stocurile de grîu și de făină rămase din anii trecuți pentru a fi evaluate la prețul zilei se bucură de un scăzământ de 50 la sută la taxele de valorificare.

Și totuș pâinea e tot atât de scumpă ca acum câte-va luni când morarii și brutarii se plângeau că plătesc 10000 de lei vagonul de făină. Și nu numai atâtr. Furtul la cântar patronează cu a mai multă nerușinare ca oricând, chiar ca pe timpul când brutarii se plângeau că sunt nevoiți să plătească un anumit timbru...

Desigur că nu ne așteptăm dela d. Chiuca și comp. să ia inițiativa ieftinirei pâinei, în raport cu ieftenirea grâului. Ar fi un gest prea altruist pentru un brutar, chiar când e cât pe ce să redevie mare Dalai-lama la Camera de Comerț.

Insă cerem imperios d-lui Primar să intervie. Se știe că deși suntem în vacanță burta mahalagiilor nu cunoaște așa ceva.

Vara este sezonul în care lumea bună pleacă la băi și lumea săracă resimte lipsa consumului celor mari. Veniturile sunt mai mici vara pentru orășeni. Deaceia se cere ca alimentele să fie mai ieftine.

Intotdeauna vara pânea a fost mai ieftină. Numai vara aceasta prețul pâinei e mai tare și mai neclintit, chiar de cât guvernul liberal. Și asta pentrucă în primărie e o atmosferă de o sufocantă indolență. Pentrucă între greutatea inspectorilor pâinei și greutatea pâinei e o indrăcită relație imens proporțională; cu cât greutatea pâinei scade, cu atâta greutatea inspectorilor crește.

LAMAR

Mitropolitul Nicodem la M-rea Neamț

Același ocrotitor al sfântului locaș și același apărător al drepturilor Mânăstirei

Reintors de câte-va zile de la București, unde au rezolvat cele de pe urmă lucrări a Patriarhie—Patriarhul anunțându-și sosirea la București—I. P. S. S. Mitropolitul Nicodem s'a retras pentru odihnă, o odihnă atât de bine meritată, în locuința sa de la M-rea Neamț, unde va sta toată luna Iulie. In luna August Inaltul Prelat va urma o cură la Băile Herculane.

Cu tot sufletul, același pentru binele M-rei Neamț, I. P. S. Sa și astăzi, cu toate multiplele sale griji și ocupațiuni, este ocrotitorul și acel care veghează la propășirea M-rei.

După câștigarea procesului

Fața M-rei Neamț este astăzi alta. Dreptatea ce i s'a făcut, înapoierea loturilor răpite fără nici o socoteală, după un sbucium de mai bine de zece ani pentru redobândirea lor, după atâtea procese, intervenții, — toate întărite cu documente în sprijinul M-rei Neamț, datorite personal Inaltului Prelat, încredințat că până la urmă sfânta dreptate va isbuti, dau altă înfățișare administrărei de aci înainte a averei ce a fost odată, ce s'a fărâmițat și ce a venit îndărăt.

— „Câtă răbdare, câte a-mânări în Parlament, până în sfârșit am văzut votat proectul de lege cu Vatra M-rei", îmi spune Mitropolitul nostru.

De la Senat, unde proectul a întrunit unanimitatea, el a fost trecut la Cameră, unde afunci se discuta cu înfierbintare chestiunea Skoda. Punerea proectului la ordinea zilei se amâna de azi pe mâni, până, a dat Dumnezeu ca într'o Sâmbătă, tocmai la ora 8 seara, cerut de toți deputați, din majoritate și din opoziție, să vie și acest proect, care a fost votat în întregime și numai cu... 3 bile negre, ale celor trei prelați uniți din Ardeal.

I. P. S. S. Mitropolit Nicodem

Astăzi M-rea își are din nou biroul său silvic, legat de administrația averei M-rei, formând un tot, dimpreună cu partea reîntoarnată M-rei și pe care o administra ministerul domeniilor.

Fabrica de chiristigie la M-rea Neamț

I. P. S. S. Mitropolitul Nicodem, încetul cu încetul, își pune în aplicare vechiul său plan de activitate și propășire a M-rei și anume reînvie fabrica de chiristigie a M-rei, așa cum era odinioară, nu a Statului, ci numai a M-rei. Toate mașinăriile, materialu trebuincios, în sfârșit instalația completă, comandate din străinătate și pentru care Inaltul Prelat a obținut dela București scutirile de taxă și reducerile posibile, sunt pe cale să sosească în țară și instalarea lor să fie terminată până la 1 Noembrie a. c., începând dela această dată și funcționarea fabricei.

Fabrica va purcede și la abricarea de mobile. Cu acest prilej, Mitropolitul Nicodem, a obținut dela București învoirea ca, în toamnă să fie angajați maeștri speciali pentru fabrica de mobile. Acelaș lucru se va face și la tipografia M-rei, aducându-se aici din București, câți-va lucrători tipografi buni, dându-se astfel o mai mare desvoltare acestor branșe de lucru.

Biblia

Cât am stat de vorbă cu Inaltul Prelat, am răsfoit *Biblia*, tradusă de d-sa, de p r. Gala Galaction și de pr. Radu. Mi-am amintit de întâmpinările pe care le face d. T. Pisani prin „Universul", privitor la felul cum a fost tradusă *Biblia*.

In celelalte ediții, pe cât se va putea, se va ține samă de observațiile ce s'au făcut și de îndreptările ce se vor putea face. Nu e mai puțin adevărat, e de părere Mitropolitul Nicodem, că, traducerea făcută de păr. Gala Galaction, este foarte bună și serioasă.

Biblia cuprinde peste o mie de pagini. Ediția de lux costă 500 lei, iar cea obișnuită 300 ei.

Va apărea curând o ediție populară, cu preț ieftin, pentru ca să o poată cumpăra cât mai multă lume. Ediția care s'a scos, este complect epuizată.

D. ministru A. Lapedatu la Neamț

D. ministru al cultelor Al. Lapedatu, care își anunțase sosirea și stabilirea sa la M-rea Neamț pe timpul verei, din motive de sănătate, urmează acum o cură în altă parte a țării. La M-rea Neamț d-sa va sosi la 1 August, stând aici toată luna.

Ministrul Cultelor, care este ctitorul M-rei Neamț, va ocupa locuința păr. Mina Prodan, care cu această ocazie, a fost refăcută.

Noul stareț al M-rei

Duminecă trecută, în prezența I. P. S. S. Mitropolitului Nicodem, s'a făcut instalarea noului stareț Melh'sedec. După atâția ani scurși, de la moartea fostului stareț cărturar Narcis Crețulescu, noul stareț Melhisedec va ocupa apartamentul din fosta stăreție, din aripa stângă de la Arrondaric.

După plecarea P. S. Sale Arh. Valeriu Moglan

Părăsind M-rea Neamț, fostul stareț și actualul Vicar al Sfintei Mitropolii, P. S. S. Arh. Valeriu Moglan, a lăsat un dar. printre multele care

Continuarea în pagina 2-a

„Jurnalul" lui Rockefeller...

Un ziar parizian scrie că rudele și amicii lui John Rockefeller, faimosul miliardar american, în dorința de a menaja senzibilitatea acestuia, care se știe, e bătrân și suferind, au avut ingenioasa idee de a imprima un jurnal în care sunt reflectate ultimile evenimente, într'o lumină optimistă.

Iată, de pildă, câteva rânduri extrase din acest jurnal:

„*Geneva.* D. Greiser, președintel Senatului din Danzig, a făcut la Geneva, în fața delegaților „Ligii" apologia „Societății Națiunilor". Intr'un discurs de o corectitudine perfectă, finul diplomat salută în termeni elogioși opera de pace și de dreptate întreprinsă și dusă la bun sfârșit de Liga Națiunilor".

„D-lui Greiser i se face o veritabilă manifestație de simpatie, fiind îmbrățișat de membrii adunării".

...Și Rockefeller crede și se bucură..

Studii și statistici

Excedentul natural

al populației țării noastre, pe naționalități

de PROF. GH. ȚICALOIU

In țara noastră, pe lângă Români de origine, mai avem și: Albanezi, Armeni, Bulgari, Croați, Cehi, Evrei, Găgăuți, Germani, Greci, Hutani, Poloni, Ruși, Sârbi, Secui, Slovaci, Sloveni, Tătari, Turci, Ucraineni, Unguri etc.

Dintre toți aceștia, cei ce sunt în număr mai mare și cari—din această cauză ne interesează, sunt: Românii Evreii, Germanii, Rușii și Ungurii.

In rândurile ce urmează, voiu arăta posibilitățile de înmulțire ale acestor neamuri, având în vedere excedentul lor natural.

Incep cu Românii.

ROMÂNII au în fiecare lună a anului, în mediu, un excedent natural de 12.995 indivizi. In toate lunile, excedentul apare, în afară de luna Februarie când avem un deficit al populației. Acest deficit a fost în 1935 de 3 006 indivizi.

Excedentul cel mai mare, în anul 1635, l-am avut în luna Septembrie și a fost de 21.846 indivizi.

Deși natalitatea, în ultimul an, a scăzut și mortalitatea a sporit, totuși avem un excedent natural al populației de origine română. Acest excedent ar fi și mai mare, dacă s'ar lua măsuri ca mortalitatea, mai ales cea infantilă, să fie mai redusă (copiii, în vârstă de 1-365 zile cari mor într'o lună, sunt, de obiceiu, în număr mai mare decât indiviz,i trecuți de 65 de ani și cari mor în aceeași lună de ex.: în mediu, lunar mor 9368 copii sub 1 an și numai 7 619 indivizi în vârstă de peste 65 de ani.

UNGURII au, în mediu, în fiecare lună a anului, un excedent natural al populației de 508 indivizi.

Acest excedent apare regulat în luna Martie și ține până în Ianuarie. El, variază. Cel mai mai mare, pentru anul 1935, a fost în luna Septembrie de 1121 indivizi, iar cel mai mic de 30 indivizi, în luna Martie.

Singura lună, când Ungurii din Țara noastră au un deficit al populației, este Februarie. Acest deficit, pentru anul 1935, a fost de 350 indivizi.

GERMANII au, în mediu, în fiecare lună a anului, un excedent natural al populației de 274 indivizi. Acest excedent apare regulat în Martie și ține până în Ianuarie. El variază. Cel mai mare pentru anul 1935, a fost în Septembrie, de 495 indivizi; iar cel mai mic în Martie, de 138 indivizi...

Singura lună, când Germanii dela noi, au un deficit al populației, este Februarie. Acesta a fost, pentru 1935, de 315 indivizi...

EVREII. — Evreii au în 6 luni ale anului excedente naturale și în 6 luni deficite

(Contiuarea în pag. 2-a)

JAWOL

Există multe antinevralgice, dar „JAWOL“ e unicul in felul său. Combate sigur durerile de cap, nevralgii şi răceala.

La farmacii şi droguerii.

ORGANIZAŢIA MONDIALĂ DE VOIAJ

WAGONS-LITS // COOK

Plecaţi cu noi! Eftin şi confortabil!

la băile cehoslovace

Karlsbad, Marienbad, Franzensbad, Joachimsthal, Pistyan, etc. etc.

Plecarea din Cernăuţi 2 August 1936

Inapoierea din Karlsbad 31 August

Tren direct (accelerat) locuri numerotate.

Cura complectă plătiţi aci în Lei!

Informaţiuni şi înscrieri imediate la Agenţia Wagons-Lits, Iaşi Piata Unirei 1.

Voiajurile Hapag de vară 1936

spre Ţările Nordice

cu vapoarele „Milwaukee“, „Reliance“, „St. Louis“

SCOŢIA, ISLANDA, SPITZBERGEN

2 Aug—23 August

MAREA BALTICĂ, NORVEGIA

9 Aug—25 August

Informaţiuni, prospecte şi înscrieri la Hamburg — America Linie S. A. R Bucureşti, Cal. Victoriei 82

Telefon 3.62.44

România

Sfânta Mitropolie a Moldovei şi Sucevei

No. 5739 16 Iulie 1936

INŞTIINŢARE

Se aduce la cunoştinţa persoanelor de specialitate, că Mitropolia primeşte oferte pt. lucrările de instalaţiuni de apă, canal şi electricitate, Marţi 21 Iulie a. c., ora 11 dimineaţa.

Pentru orice informaţiuni se vor adresa la Cancelaria Mitropoliei Secţia Economică între orele 10—12 d. m.

Consilier Referent,
Pr. V. Mihailescu

Inştiinţare

Se aduce la cunoştinţa celor interesaţi că Şcoala de Meserii „Vele Mălinescu“ din Iaşi str. Lascar Catargiu No. 23, având nevoie de circa 7 vagoane de lemne de foc pt. iarna anului 1936/1937 va ţine licitaţie publică, cu oferte închise şi prin bună învoială, conf. Legei Contabilităţii, in ziua de 28 Iulie 1936, în cancelaria şcoalei la ora 5 p. m.

Caetul de sarcini cu condiţiunile de furnizare se pot vedea la cancelaria şcoalei in fiecare zi dimineaţa dela ora 9—11.

Plata furniturii se face de către comitet imediat la predare şi recepţie.

Comitetu

La farmacii cutii originale 3 buc. 10 l

Vatra Dornei în sezon

Staţiunea balneo-climatică Vatra Dornei şi-a îmbrăcat haina de sărbătoare. Zilnic sosesc sute de vilegiaturişti dornici de linişte, aer şi voie bună.

Situată în Bucovina într'o frumoasă vale a munţilor Carpaţi, la confluenţa râurilor Dorna şi Bistriţa într'o minunată regiune muntoasă înconjurată de păduri de molift şi brad, bogată în ozon, Vatra Dornei este un minunat loc de recreiere a intelectualilor. Având un climat dulce şi temperat, exercită o influenţă binefăcătoare asupra nervilor.

Ceiace face însă faima staţiunei acesteia sunt renumitele băi de acid carbonic, nămol, feruginoase, care vindecă hipertensiunile, arterio-sclerozele, reumatism, guta etc. De asemenea apele isvoarelor bogate în ficat sunt folosite cu succes pentru anemici.

După cum se vede natura a fost extrem de darnică cu aceste ţinuturi. Ar mai trebui însă un efort din partea statului cu acordarea unui imprumut, care să servească exclusiv pentru canalizarea oraşului.

Până acum Vatra Dornei încă n'are canalizare, iar apa se mai aduce cu cofele, ca în orice sat.

Primarul harnic — vechea noastră cunoştinţă d. Forfotă luptă din răsputeri pentru modernizarea staţiunei, dar lipsa de fonduri îl împiedică deseori în reuşita planurilor frumoase ce le are. Totuşi multe îmbunătăţiri s'au adus şi se duc mereu graţie activităţei ce depune.

Technica şi ordinea băilor sunt pe seama d-lui Ing. Iurcu, conducătorul efectiv al stabilimentelor balneare; D-sa este secondat de d. Coşu vechiu funcţionar devotat şi capabil.

Comisiunea balneară al cărei preşedinte este tot d. avocat Aurel Avram, îşi cunoaşte perfect rosturile şi de aceia nu ne miră ordinea şi disciplina ce domnesc peste tot.

Preţurile sunt relativ ieftine. Mâncarea la restaurante şi pensiuni, abundentă şi de bună calitate. Distracţii multe şi variate, cinema sonor etc. — dar cine mai caută alte distracţii, când natura îţi oferă un decor atât de minunat...

Printre medicii staţiunei figurează cunoscutul profesor agr. Dr. Gheorghiu, şi fostul medic ieşan dr. Albert Ficler, stabilit de mai mulţi ani la Bucureşti.

Vom reveni cu o listă a ieşenilor, veniţi aici pentru vindecarea şi odihnă.

JAD.

Mitropolitul Nicodem la M-rea Neamţ

Continuarea din pag. I-a

le-a făcut M-rei Neamţ şi anume a instalat firul telefonic de la M-re la Tg. Neamţ, a cărei funcţionare va incepe peste o săptămână. De mulţi de foarte mulţi ani, telefonul acesta nu mai funcţiona.

Noile clădiri metropolitane din Iaşi

O veche dorinţă a fostului mitropolit, mare şi blând care a fost Iosif Naniescu, a fost realizată astăzi de fostul său ucenic Mitropolitul Nicodem.

Face parte din planurile vechi ale Sfintei Mitropolii din Iaşi, dar care până astăzi nu au putut lua fiinţă şi anume construirea de clădiri de locuinţi pe locurile din cuprinsul Mitropoliei. Clădirea care se construeşte acum şi care este în afară de raza Mitropoliei, deci nu'i aduce nici o ştirbire va aduce venituri Mitropoliei. Foarte curând se va construi o locuinţă pentru personalul Mitropoliei şi cu timpul construcţia se va întinde tot în partea înconjurătoare a Mitropoliei.

Printre flori...

In odihna sa de câteva ore pe zi, pentru că în zilele ce se scurg şi în ceasurile ce trec, primeşte atâta lume şi aici, Mitropolitul Nicodem îşi îngrijeşte florile din grădina. Nu le uită şi în orele de singurătate, numai cu trandafirii şi cu bujorii, îşi trăieşte poate singurele clipe de adevărată uitare de sine.

RUDOLF SUŢU

LIMONADA **FAVORIT**

n'are nevoe de reclamă

Numai cu plomba originală.

De găsit pretutindeni.

Pistyan

(Cehoslovacia)

SUVERANA BĂILOR DE NAMOL)

Recunoscut de toate somităţile medicale, neîntrecute în tratamentul Reumatismelor articulare, sciatică, gută, ficat, exsudate, boli de femei, boli depiele, nevralgii, e. c. etc. prin nămolul ce ... de izvoarele de pucioasă erbinţi de 67° Reduceri de preţuri la băi hoteluri şi pensiuni. Reduceri pe căile ferate cehoslovace la inapoere. Cure globale (Pauschalkuren). Distracţii, sport, excursiuni. Climă plăcută ferită de curenţi. Altitudine 168 metri. Deschis tot anul. Informaţiuni, prospecte şi tarife la BIROUL PISTYAN Iaşi str. V. Stroescu No. 12 parter stânga, unde se găsesc şi cuburi de nămol Pi, Qa. şi compresele Gamma pentru cură de casă.

La dureri de cap DALIN

DOCTOR

A. Dascăl

Boli interne Venerice şi Sifilis

Tratamentul blenoragiei la barbaţi şi femei.

Diathermie urologică şi generală.

Consultaţii şi tratamente $7^1/_2$—10 a. m. şi 2—9 seara Duminica 9—12 a. m.

Iaşi, str. Cuza Vodă 42 vis a vis de Camera de Comer

DOCTOR

A. SOCOLOVSCHI

f. asistent la Spit. Colentina Specialist în boli şi operaţiuni de NAS, GAT şi URECHI

Inhalaţie cu ozon (electr.) electroterapie, raze, înaltă frecvenţă

Cons. $8^1/_2$—$9^1/_2$; 12—2; 4—7

Iaşi str. Cuza Vodă 42

Dr. Albert Ficler

Medic-Şef de spital în Bucureşti, consultă la

BAILE VATRA-DORNEI

STR. REG. FERDINAND 40

peste drum de Farmacia „Steaua“

DOCTORUL

OVIDIU CORDESCU

consultă şi operează de:

Nas, gât şi urechi

dela orele 4—7 p. m.

Str. I. G. Duca (Muzelor) 32

DOCTORUL

R. DAMSKER

Medic de Spital

Str. Ghica Vodă No. 32

MEDICINA INTERNA SIFILIS ŞI GEINITO-

DOCENT DOCTOR

GH. PLACINŢIANU

Chirurg primar

Ginecologie şi obstetrică operatorie

Cons. 3—5 p. m.

Aleia Alexandri 5 (Dr. Negel)

Băile Herculane

DOCTOR

GH. IRIMESCU

Specialist în boale interne

MEDIC BALNEOLOG OFICIAL

Consultaţii pentru băi la Hotelul CAROL, în staţiune

DURERI DE DINŢI ALUNGĂ IMEDIAT NOVAL

CALMANTUL IDEAL

NU ATACĂ INIMA, NU IRITĂ RINICHII

Cereţi la farmacii cutii originale

Excedentul natural al populaţiei ţării noastre, pe naţionalităţi

(Continuare din pagina I-a)

naturale, la populaţie. Cu toate acestea, în mediu—lunar—excedentul natural este de 12 indivizi. Cel mai mare a fost în luna Iunie a anului 1925 de 191 indivizi, iar cel mai mic în luna Ianuarie de 8 indivizi.

In Februarie, Evreii au deficitul natural al populaţiei, cel mai mare. Acesta a fost pentru anul 1915 de 363 indivizi.

RUŞII, RUTENII şi UCRAINIENII au, în mediu şi ei un excedent lunar al populaţiei de 547 indivizi. Cel mai mare excedent, pentru anul 1935 a fost în luna August, de 1.322 indivizi.

Cât priveşte deficitul, pentru anul 1935, a fost în Februarie şi Martie de 433 şi 143 indivizi.

Din datele de mai sus, tragem următoarele concluzii:

a) Toate neamurile, din Ţara noastră, au în fiecare an un excedent al populaţiei. Deci, numărul deceselor este mai mic decât al naşterilor. Astfel stând lucrurile, ele (neamurile) tind spre o înmulţire a populaţiei, lentă, dacă situaţia nu se va schimba.

b) Românii sunt singurii ce au un excedent mai mare al populaţiei şi anume 12,1 la mie. Dacă acest excedent se va menţine continuu, populaţia naţională a Ţării se va ridica peste circa 80 de ani.

c) La toate neamurile, inclusiv la noi, la Români, luna Februarie este o lună rea. In ea, totdeauna şi la toţi, este un deficit natural al populaţiei: mor mai mulţi indivizi decât numărul copiilor, cari se nasc.

d) Ordinea în care vor dispare neamurile dela noi, dacă vreodată se va întâmpla aşa ceva, va fi: Evreii, Ungurii, Germanii şi Ruşii. Excedentul natural al lor, actualmente este de 6,2 la mie, 4,2 la mie, 4,4 la mie şi 6,6 la mie.

e) Comparând datele din anul 1935 cu cele din anul 1934, se observă o îmbunătăţire a situaţie la Români, Germani şi Evrei şi o înrăutăţire a situaţiei la Unguri şi Ruşi.

Prof. Gh. D. Ţicaloiu

N. B. In datele de mai sus nu sunt cuprinse migraţiunile adică nici emigrările şi nici imigrările. Natural, că ele influenţează mult excedentul populaţiei, însă, aceste fenomene sunt şi pot fi totdeauna regulamente.

SPORT

Boxerul ieşan N. Băncescu,

face parte din echipa României, care va box contra reprezentativei Austriei

Astăzi: Juventus contra Textila M.W.

Se ştie că România va participa la Olimpiada dela Berlin. In vederea matchurilor ce vor avea loc în cadrul Olimpiadei, F. R. B. a găsit necesară, încercarea reprezentativei noastre de box.

Astfel s'a perfectat matchul internaţional România-Austria, care se va disputa la 24 Iulie.

In reprezentativa României, formată în mare parte din Bucureşteni, figurează şi talentatul boxer ieşan Nicolae Băncescu, care a mai reprezentat ţara noastră, acum doi ani în Franţa şi Elveţia şi anul trecut în Polonia. De subliniat că Băncescu, este singurul provincial, care face parte din reprezentativa României de box.

Intâlnindu-l zilele acestea, Băncescu ne-a răspuns:

„Sunt preocupat de plecarea mea la Viena, unde voi reprezenta România, în limita categoriei mijlocii. M'am pregătit intens, sub supraveghere maestrului Popescu. Mă simt în formă şi voi apăra cu toată vigoarea, răspunderea pe care mi-am luat-o. Ţin să mulţumesc d-lor cpt. Toporăscu şi Fotea, care m'au sprijinit în activitatea sportivă şi sper că voi face treabă“.

Băncescu, a părăsit aseară Iaşul, cu destinaţia Bucureşti, de unde cu ceilalţi echipieri va pleca la Viena

•

Juventus, va susţine azi după amiază al doilea match, când va întâlni, pe Textila.

In vederea acestei întâlniri ieşenii au făcut pregătiri serioase şi vor să dovedească că ei sunt reprezentanţii autorizaţi, ai foot-balului ieşan. Textilienii vor alinia următorul 11, remaniat: Vasilikowsky, Cotruţă, Goldştein (Barta) Teodoru II, Pavlcwsky, Gherasim, Augustin, Gabor, Favel, Hegheduş şi Lura.

Matchul începe la ora 6.15 şi arbitrează d-l Stavăr. SEM.

x Tusa şi răguşeala în Bronchitele gripale dispar repede cu *Pastilele de Eucalipt Benzomentolate Dr. Ratianu* aprobate de Consiliul Sanitar, Superior. Indicate în toate afecţiunile pulmonare, laringite, astmă, desinfectează plămânii, uşurează respiraţia. Depozit Farmacia Dr. Ratianu, Iaşi, Vodă 48.

x Un distins parlamentar ieşan în relaţii cu forurile guvernamentale ne informează că în postul de inspector general al armatei şi al comandamentelor teritoriale ocupat de defunctul general Condeescu, va fi numit d. general Toma Dumitrescu comandantul Corpului 4 de armată.

Rămâne de văzut cine va fi indicat în postul pe care-l va părăsi distinsul general ieşan.

Redeschiderea bisericei din satul Hoiseşti - Dumeşti

Jud. Iaşi

Decurând a avut loc sfinţirea bisericei din satul Hoiseşti com. Dumeşti, solemnitate la care a luat parte pr. Protoereu Vasile Chirica, pr. I. Negoiţă, directorul Sem. Veniamin pr. Codache I. Simionescu, Paroh Bisericei Sf. Neculai Iaşi, pr. Duca Paroh Bisericei Sf. Paraschiva Tg. Frumos, pr. N. Negoiţă Erbiceni, pr. P. Pralea Păuşeşti, pr. Alexandru Popescu paroh al bisericilor: Hoiseşti, Banu şi Dumeşti, cântăreţii bisericeşti C. Chiorgbiu, N. Necoară, C. Andrii, însoţiţi de corul selecţionat din absolvenţii promoţia 1936 al Seminarului Iaşi.

Au mai contribuit la reuşita frumoasei solemnităţi d-na Ela R. Beller proprietara moşiei „M. B. Cantacuzino“ Hoiseşti şi d-nele Lucreţia pr. Al. Popescu, Elena P. Pralea, d-ra Maria M. Strescu învăţătoare, cărora li se cuvin numai laude.

Au asistat peste 500 curioşi, în frunte cu d-nii Cabaci, A. Secu, pictor Ionescu, Podloschi, învăţători, Gh Onică, I. Pachiţac, I. Jiavu student, I. Roşu, d-nii D. Perju Gh. Oloeru, Mihă Iă etc.

Această operă se datoreşte pr. Alex. Popescu paroh local, care sub imboldul dragostei către Dumnezeu ajutat de un comitet de gospodari din satul Hoiseşti în frunte cu primarul comunei M. Gheorghiu şi consilier Malaimod, precum şi ajutorul d-lui prefect Th. Zippa care a acordat suma de 2000 lei cu mari sacrificii a refăcut complect biserica.

In numele enoriaşilor din această comună îi depun omagii de recunoştinţă şi mulţumiri dându-l de exemplu acelor care ar dori să-l imite. După slujbă a urmat parastasul la mormintele ctitorilor Bisericei, după care pr. Protoereu al judeţului, V. Chirică a vorbit locuitorilor cu multă înţelepciune.

La urmă Sf. Sa a mulţumit preotului Alex. Popescu aducând elogii, atât Sf. Sale cât şi colaboratorilor săi cari au înfăptuit această mare şi frumoasă operă.

A răspuns S. S. Preot Alex Popescu mulţumind întregei asistenţi şi îndeosebi D-nei Ela R. Beler, care a contribuit mult la reuşita festivităţii.

Const. Pottop

Rubrica cinematografică

Cinematografele din localitate, au programat şi pentru săptămâna aceasta o serie de filme frumoase.

Astfel la „TRIANON“ se reprezintă „Vreau să mă mărit“, o minunată realizare americană, în care îşi face reapariţia celebra „stea“ franco-americană Claudette Colbert.

Acţiunea filmului — destul de interesantă — e luată din viaţa fetelor de azi, de eri şi de totdeauna şi va stârni, cu siguranţă, interesul... spectatoarelor. Simpaticul actor Fred Mc. Murray este al doilea protagonist şi are o creaţie din cele mai reuşite.

Al doilea film e „Şeriful din Colorado“, o realizare senzaţională luată din viaţa cow-boylor americani. In rolul principal: Tim Mc. Coy.

•

„SIDOLI“ ne readuce pe Anny Ondra într'o splendidă realizare franceză „O fată şi umătate“. Este primul film turnat în Franţa al celebrei ingenue. Simpatica vedetă cehoslovacă, este secondată de un mănunchi de actori francezi cu renume.

Al doilea film e „Dubla existenţă“, o realizare luată din viaţa, plină de riscuri, a spionilor.

In rolul principal: Ralph Forbes. Seara spectacolele au loc în grădină, care a fost special amenajată în acest scop.

•

„ROXY“ a introdus o ideie bună. Va aduce în tot timpul verii numai filme în a doua viziune, producţii mari clasate în fruntea succeselor din stagiunea trecută. Astfel şi pentru săptămâna aceasta ne-a adus două filme frumoase. E vorba de „Roberta“ celebra realizare revuistică, în care apar „aşii“ ecranului american: Irenne Dunne, Ginger Rogers şi Fred Astaire. Al doilea film e monumentala realizare colorată „Becky Sharp“, cu Miriam Hopkins. Complectare: Silly Simphonie.

Cine nu-şi poate plăti luxul unor băi de mare găseşte tot confortul, agrementele şi binefacerile instalaţiilor moderne de la Strand, *în condiţiuni extrem de economicoase. Nu vă neglijaţi sănătatea.*

Condițiunile de admitere

în școala Medie de Mișcare C.F.R.

La 1 Septembrie va avea loc la Iași examenul de admitere in Școala Medie de Mișcare și Comerț C. F. R.

Această școală are de scop să pregătească impegați de mișcare necesari direcției de exploatare c. f. r.

Inscrierile pentru examen se fac până la 15 August a. c. In acest scop candidații vor prezenta următoarele: Un certificat din partea autorităților comunale din locul de naștere al candidatului prin care să se constate că este născut din părinți români sau naturalizați ori actul de încetățenire propriu; extract după actul de naștere al candidatului sau un act judecătoresc ținând loc de act de naștere; (candidații bacalauriați trebue să aibă cel mult 25 ani, iar titrații 28 ani împliniți la 1 Oct. a. c.) un certificat de bună purtare cu data recentă, un certificat atestând că se bucură de toate drepturile civile și politice.

Ambele eliberate de autoritățile comunale ale localității in care candidatul a avut domiciliu in ultimul an; diploma de bacalaureat sau certificat de absolvire echivalent cu bacalaureatul a unei școli superioare de comerț (titlurile superioare nu vor da candidaților reușiți drepturi mai mari decât a candidaților care au numai bacalaureatul), livretul de satisfacere a serviciului militar, certificat de dispensă sau scutire definitivă dar nu pentru debilitate sau infirmitate, sau brevetul de ofițer în rezervă.

Candidații cu acte în regulă vor fi supuși unui examen medical spre a se constata dacă sânt apți pentru serviciu.

Indiferent de numărul celor reușiți la școala de mișcare c. f. r. din Iași vor fi primiț numai 40 elevi.

In cazul când acest număr este depășit, atunci elevii ce au reușit la examenul dela Iași vor fi trimiși la școlile de mișcare dela București și Cluj.

Durata cursurilor teoretice a școala de mișcare este de 9 luni. Dela 1 Octombrie până la 1 Iulie.

Reprezentantul Soc. Ghiața

chemat la București de primarul capitalei

Tratativele pentru alimentarea Bucureștiului cu ghiață din Iași

Se știe că se duc tratative între Soc. „Ghiața" din Iaș și primăria municipiului București, pentru ca Societatea ieșană să furnizeze Capitalei ghiață.

In acest scop a fost chemat la București de către d. Donescu, reprezentantul societății Ghiața, d. Iacobi.

După cât aflăm tratativele sunt îndeajuns de avansate, și n'ar fi exclus ca în curând Iașul să alimenteze cu ghiață Capitala.

REP

MASURI SEVERE

IMPOTRIVA PROSTITUATELOR

Nu sunt respectate regulamentele poliției. — Plângeri de-ale cetățenilor.

Autoritățile polițienești din localitate au decis să ia o serie de măsuri severe împotriva prostituatelor, cari nu respectă dispozițiile biroului de moravuri. Astfel, cu prilejul raziilor efectuate recent, s'a constatat că regulamentul chesturei ieșene, care prevede că prostituatele nu au dreptul să se plimbe în centru decât după orele 12 noaptea, nu este respectat defel. Incă dela orele 9 seara, prostituatele ies în centru și acostează pietonii.

Pe de altă parte cetățenii din str. Gării se plâng mereu poliției că în fiecare noapte, prostituatele provoacă scandaluri pe stradă, tulburând liniștea publică.

Față de această situație, biroul de moravuri a decis să ia măsuri severe contra prostituatelor care nu respectă regulamentele chesturei.

Un număr de agenți vor fi însărcinați să se ocupe special de această chestiune și împreună cu jandarmii să facă razii pe străzi și în localurile rău-famate.

REP.

Activitatea echipei regale de la Prisăcani

O șezătoare și un bal, organizate de echipă. Subvenția acordată de prefectură.

Vineri a avut loc la Prisăcani un consiliu comunal sub președinția d-lui Prefect Th. Zipa, la care au luat parte și d. Casian, Prim Pretor, Ing. Cernătescu șeful serv. Tehnic precum și autoritățile locale împreună cu Echipa Regală ce activează în sus numita comună.

S'au luat dispoziții în privința activității edilitare, d. Prefect Zipa dând 45.000 lei din partea Prefecturei.

Duminică 19 Iulie a avut loc prima șezătoare dată de echipa Regală, iar Duminică 26 Iulie are loc la Primărie un bal dat de Căminul Cultural al Fund. „Principele Carol" în folosul reparărei Primăriei.

Echipa este formată din membri ai cercului stud. ieșan „Mihail Eminescu" din Iași.

x Durerea de bătături te enervează și te indispune. Remediul îl găsiți în preparatul „ANTICALUS" soluție și pomadă care alină durerile și desființează bătăturile. Depozit Farmacia Dr. Ratianu str. Cuza Vodă 48.

x Familiile de la plecarea la băi cereți un abonament la „Opinia".

SFATUL NOSTRU ZILNIC

PANTOFI DE VARA

din piele, pânză și cauciuc, cu prețuri pe jumătate găsiți numai la

„TEGRA"

STR. CUZA VODĂ 69

Situația la brutării

Pâine mizerabila și cu lipsuri la cântar

Explicația pitarilor și a lucrătorilor

Parcă în ciuda legii, — care mai mult din interesul pentru sănătatea publică a fixat lucrul de zi la brutării, întrucât se presupunea că lucrat la lumina zilei alimentul de primă necesitate, se va prezenta mai îngrijit preparat, — pitarii ieșeni furnizează Iașului o pâine mai mizerabilă ca în trecut, mai puțin coaptă și mai mică la cântar.

Am avut prilejul să vedem în ultimele zile pâine în greutate de 700 grame, cleioasă și cu diferite corpuri străine în ea, ceia ce dovedește o neglijență necalificabilă.

Pitarii învinuesc pe lucrătorii lor. Aceștia susțin însă că de vină e făina care-i de calitate extrem de inferioară și nu poate da o pâne mai bună; iar localurile brutăriilor sunt foarte nehigienice.

Organele municipale de control ar trebui să mai treacă puțin și pe la brutării pentru a constata situația.

Z. DESS.

O interpelare

în chestia asasinărei lui Mihail Stelescu

București 20. — D. Colonel P. Petrescu, deputat iunianist, a depus pe biroul Camerei o interpelare pe chestia asasinărei lui Stelescu.

Judecătorul de instrucție a terminat audierea martorilor în afacerea asasinatului.

Foto „Capitala"
M. STELESCU

Informațiuni

x *Miercuri 22 Iulie, fiind ziua numelui M. S. Regina Maria, la catedrala mitropolitană se va oficia un Te-Deum; în prezența șefilor de autorități din localitate.*

x Eri a fost la Iași cea mai călduroasă zi din vara aceasta. Străzile erau pustii. Localurile goale.

Ieșenii s'au refugiat, dimineața la Strand, iar seara în grădinile dela marginea orașului.

O vacă provoacă demersuri diplomatice între România și Cehoslovacia

Un caz interesant în Maramureș

Sighet 20.— Un caz foarte interesant și totodată rar, s'a petrecut în județul nostru, în apropiere de graniță.

De la d. prim pretor M. Marina s'a furat o vacă.

Jandarmii făcând cercetări au stabilit că vaca a fost furată de un anume Ion Țiplea din com. Biserica Albă (Cehoslovacia).

Vaca a fost trecută peste Tisa, pe teritoriu cehoslovac.

Poliția românească luând contact cu cea cehoslovacă, din orașul Slatina, s'a efectuat o descindere și în adevăr s'a găsit vaca în curtea locuitorului Țiplea.

Vaca a fost dată cu un protocol special, în paza primarului din sat.

In prezent se fac demersuri diplomatice spre a se aproba readucerea vacei în țară.

Cazul a stârnit un deosebit interes.

Juventus-Macaby-Hacoah

7-0—(3-0)

Insuportabila caniculă de eri, n'a împiedicat ca peste 15.0 ieșeni, să vadă prima demonstrație a Iuventusului.

Macaby Hacoah, într'o formație întărită, n'a putut face față atacurilor insistente ale bucureștenilor și au trebuit să se resemneze cu șapte goaluri marcate de Maior (5) și Figaro (2). Juventiștii au desfășurat un frumos joc tehnic, în care a excelat linia de atac. Dealtfel cei mai buni dintre oaspeți au fost: Maior, Schuldes, De Vittor, și Neacșu. Din întreaga echipă macabistă s'a delașat, Goldstein Iulius. Dl. Irimescu a arbitrat bine.

S.

Citiți „Opinia"

x Ministerul instrucțiunii a aprobat ca școala primară de fete din Tg. Frumos să se numească pe viitor „Școala Ecaterina Stârcea" în amintirea donatoarei cu același nume.

x Facultatea de farmacie din București a acordat, în urma examenelor de sfârșit de an, premii studenților ce s'au distins.

Menționăm că premiul anului IV a revenit d-rei Veronica Negoiță, care este ieșancă, fiică a părintelui I. Negoiță, rectorul Seminarului „Veniamin Costache".

x INCADRARI. — Pe ziua de 1 Iunie, s'au făcut încadrările la ministerul de comunicații.

La inspectoratul IX regional de drumuri, din Iași, a fost încadrat d. ing. șef cl. I Const. Grigoriu în postul de inspector al regiunei.

La serviciul județean de drumuri au fost încadrați următorii:

D. inginer șef. cl. 2 Cernătescu Aurel șef de serviciu, în postul de șef al acelui serviciu.

D-nii conductori principali cl. I Sonțescu Marin, Haier Victor și Vânătoru D. Gheorghe; conductor principal cl. II Bănulescu I. Ioan, în posturile de conductor și vor face funcțiunea de șef de secție tehnică.

x In Piața-Unirii, lângă liniile de tramvai din fața statuii lui Cuza-Vodă, sânt de mai multă vreme două gropi în permanență pline cu apă. Mai mulți trecători, stropiți de mașinile care trec în viteză prin Piața-Unirii, ne roagă să atragem atenția primăriei ca măcar centrul Iașului să nu aibe aspect de periferie.

x D. profesor dr. I. Tănăsescu, va petrece vacanța aceasta, la o stație climaterică din Italia.

Clinica de sub conducerea distinsului chirurg, se închide la 1 August.

x D-na și d-l Petru Dragomirescu, s'au stabilit pentru vacanța la Bugaz.

x D. profesor Costăchescu, fostul ministru, va petrece o lună la Borsec.

x CORDOANE CASTOR modele noi prețuri pe jumătate la „COMOARA".

x Pentru „Monitorul Oficial" se primesc orice publicații la ad-ția ziarului „Opinia".

Parastas pentru Ath. Ath. Gheorghiu

Câteva cuvinte asupra celui comemorat

La cimitirul Eternitatea s'a oficiat Sâmbătă un parastas în memoria regretatului Ath. Ath. Gheorghiu.

Au participat d-nii ministru Victor Iamandi, Gh. Gheorghiu secretar general la ministerul de industrie, Th Z pa prefect de județ, senator N. Gheorghiadi, chestor Gh. Stanboliu, d-na și d. Xenofon Eraclide, d-na Victor Munteanu, Const. Botez, Vintilă Gheorghiu, membrii familiei, etc.

Cu regretatul a dispărut o figură interesantă a Iașului. Aproape în permanență a fost deputat. In diferite rânduri efor la Sf. Spiridon. A fost îndatoritor și, deși nu era orator de forță, totuși nu era întrunire politică la care să nu a cuvântul.

A avut mult de furcă cu presa — dar jovial, împăcarea se făcea repede.

Athanasie Gheorghiu a fost unul dintre primi intemeiatori ai organizației partidului liberal, din localitate.

DAN

Instalarea noului protopop al Jud. Neamț

După cum se știe I. P. S. Mitropolit Nicodem a numit ca protopop al jud. Neamț pe părintele Gh. Maxim din Tg. Neamț.

Părintele consilier referent Const. Vuiescu, a fost delegat de către chiriarhul Moldovei să instaleze pe noul protopop.

Astfel eri a avut loc la Tg. Neamț instalarea păr. Gh. Maxim.

La această solemnitate au luat parte numeroși preoți din jud. Neamț în frunte cu d. Gheorghiță, primarul orașului.

Părintele Const. Vuiescu, într'o inimoasă cuvântare a arătat meritele noului protopop prezentându-l preoților și enoriașilor.

A răspuns părintele protopop Gh. Maxim, care a încredințat pe delegatul Mitropolitului că va lucra cu toată inima pentru binele bisericii moldovenești.

S.

Informații

x Veți păstra frumoase amintiri, copiind și mărind lucrările D-vs. prețioase la Laboratorul de specialitate FOTO MIMOSA Str. Cuza Vodă 7. 2

x Jabouri, gulerașe modele, noi, prețuri eftine, la magazinul „COMOARA".

x Sirop iodoferat Werner, cel mai bun fortifiant pentru temperamente slabe și delicate. Tonic și depurativ, recomandat contra anemiei, scrofulozei, ghindurilor etc. Preparat de Farm. Werner-Iași. 27

Mica Publicitate

PENTRU ELEVI ȘI ELEVE preparați serioase (corigențe, admiteri, bacalaureat) a se adresa la administrația ziarului.

De vânzare două corpuri de casă în str. Arcu 7. A se adresa în str. Eternitate 40.

DE VANZARE casele din str. Potcoavă 9 compusă 3 camere, bucătărie, antret, lumină, grădină 1000 m. p. cu pomi, viță, flori. Preț convenabil.

DE INCHIRIAT apartamente a câte o cameră, două camere și trei camere cu bucătărie, complect și radical renovate în str. Arcului No. 17 etaj 3 (fost Poșta).

Două apartamente a câte 3 și 4 camere cu bucătării în Iași str. Alexandri 5 și

Un apartament 4 camere cu bucătărie în str. Cuza Vodă No. 20. A se adresa d-lui avocat I. Serafimi str. Sf. Sava

Căldurile cu cât sunt mai mari cu atât sunt suportate mai ușor pe plaja, în basinul de înnot și sub dușurile dela Strand.

Doamnele, cari din cauza extraordinarei afluențe din primele zile de vânzare de SOLDURI, n'au putut fi servite—sunt rugate să ne viziteze căci am pus în vânzare un nou și ultim lot de cupoane extrem de convenabile.

GALLIA

IAȘI
Str. Cuza Vodă No. 83
Palatul Braunstein

GALAȚI
Str. Domnească No. 25

Un mare stoc de aparate fotografice renumitele „Voigtländer"
cumpărate la o desfacere, revinde cu prețuri extrem de eftine
FOTO - MIMOSA
STR. CUZA VODA 7

Borcane și aparate
pentru conserve, precum și TOATE ARTICOLELE necesare GOSPODARIEI
Cumpărați în LUNA IULIE la
„Cristal"
aveți șansa de a REPRIMI INTEGRAL BANII PLATIȚI
la toate articolele. Tragerea la 1 August

Direcțiunea Generală C. F. R.
No. 100753 RA 936.

Publicație

In ziua de 6 August 1936 ora 9 dimineața se va ține în sala licitațiilor c. f. r. din calea Victoriei No. 112 o licitație publică cu oferte închise pentru adjudecarea lucrărilor de construcția atelierului central Lc din stația București-Mărfuri.

Valoarea lucrărilor este aproximativ de 1.900.000 lei.

Terminarea completă a lucrărilor se fixează până la data 1 Noembrie 1936.

Garanția provizorie se fixează la 95.000 lei.

Condițiunile detailate sunt publicate în Foaia licitațiilor C. F. R.

x *„Opinia" face abonamente lunare pentru orice localitate de băi sau climaterică din țară.—Costul unui abonament lunar 30 lei.*

x DR. BRENER specialist mamoș, boli de femei. Cons. 2—6 d. a Str. Banu.

Sare de Mare
pentru băi
găsiți la
„CAMILA"
și la filiale

DR. MED.
Paul Silberbusch
Specialist în boli de inimă și de plămâni
MEDIC BALNEOLOG
VATRA-DORNEI

ULTIMA ORĂ

Asaltul monarhiștilor în Spania

pentru instaurarea dictaturii negre

-- Lupte sângeroase în orașele principale.-Malaga în flăcări. -- Generalul Franco arestat?. - Astăzi se clarifică situația

Paris 20.—Revoluționarii monarhiști din Spania care vor să provoace o dictatură neagra, continuă să dea lupte sângeroase în orașele principale. Acțiunea militară a rebelilor se sprijină pe legiunea străină din Maroc.

Știrile asupra luptelor sunt contradictorii. Se pare însă că guvernul e stăpîn încă pe situație.

Partidele din frontul popular și-au reînoit încrederea și dau tot concursul guvernului.

Probabil că azi situația se va lămuri.

Mii de muncitori așteaptă la porțile Madridului și Sevilei spre a respinge atacul rebelilor.

Generalul Franco arestat ?

Paris 20 — Agenția Havas anunță că la Oran au fost uciși doi generali iar 30 de ofițeri au fost arestați.

Generalul Franco ar fi fost arestat la Tetuan împreună cu mai mulți ofițeri superiori cari conduceau revolta. Marina și aviația au refuzat să treacă de partea răsculaților. La Barcelona au avut loc lupte de stradă, rebelii fiind bătuți.

Guvernul a comunicat că rebelii au mai fost învinși la Sevila și Malaga.

Malaga în flăcări

Gibraltar 20 — Rebelii au incendiat orașul Malaga. Jumătate de oraș se află în flăcări. Peste două mii de persoane s'au refugiat la Gibraltar.

*

Tanger 20.—Generalul Balmo a anunțat eri prin posturile de radio stăpânite de rebeli, că revoluționarii au cucerit Andaluzia.

Versiunea rebelilor

Paris 20.—Generalul Franco, într'un mesaj prin radio anunță că Spania a fost salvată. In Andaluzia, Valencia, Burgas, Aragon, Insulele Canone și Baleare, autoritățile civile și gărzile locale au aderat la mișcarea rebelilor.

Numai Madridul face excepție.

Generalul Franco anunță că guvernul nu va scăpa de pedeapsă.

*

Tanger 20.—Din Tetuan se anunță că avitorii care nu au aderat la acțiunea rebelilor și-au stricat avioanele pentru ca nu putea fi utilizate de răsculați.

Rebelii continuă înaintarea

Paris 20.— Inaintarea trupelor monarhice continuă cu succes. Câțiva miniștri au fugit în Franța.

Autoritățile franceze au suspendat traficul feroviar cu Spania.

Guvernul d-lui Martinez Bario demisionând și el, noul cabinet a fost format de d. Giral.

Ministrul de interne a fost numit generalul Posac.

Lindberg în Germania

Berlin 20.— Răspunzând invitației generalului Goering, celebrul aviator Lindberg va face o vizită în Germania.

Miercuri Lindberg va sosi la Berlin.

Greva unor lucrători brutari

D. Crinberg proprietarul unei brutării din str. Cucu 8, a reclamat poliției că lucrătorii dela întreprinderea d-a au declarat grevă.

Se pare că lucrătorii vor urcarea salariilor.

Se cercetează.

x Ori unde plecați: la țară, la munte, la mare, etc., cereți să vi se trimeată „Opinia".—Abonament lunar 30 lei.

Ardelenii au început acțiunea

pentru pregătirea demonstrației dela Alba Iulia.

Fruntașii naț.-țărăniști se întorc din străinătate

Cluj 20. — Ardealul nu cunoaște vacanță politică.

La Sighet au avut loc eri primele 46 de întruniri național-țărăniste din seria celor trei mii de întruniri care vor avea loc în Ardeal în vederea pregătirei marei demonstrații de la Alba-Iulia.

Fruntașii ardeleni care au luat cuvântul la întrunirile de eri au declarat:

„Peste două luni mergem din nou la Alba-Iulia!"

*

D. Virgil Madgearu, secretarul general al partidului național-țărănesc, care și-a făcut cura în Franța, se înapoiază în țară Mercuri sau Joi.

*

La sfârșitul săptămânei viitoare va sosi în Capitală d. dr. Lupu. Sosirea d-sale este așteptată de unii dintre prietenii săi, care vor avea de formulat o serie de nemulțumiri în legătură cu ultimele evenimente și cu situația ce au în partid.

Mareșalul Averescu pleacă în străinătate

București 20 — D-l Mareșal Averescu pleacă zilele acestea în străinătate pentru a-și face cura la Kissingen.

In lipsa d-sale din țară, partidul poporului va fi condus de o delegație prezidențială compusă din d-nii Negulescu, Trancu-Iași și Anibal Teodorescu.

Un interview al d-lui Mussolini

Războiul înlăturat între Italia și Anglia

Roma 20.— D-l Mussolini a acordat eri un important interview unei agenții americane.

„Pericolul unui război între Italia și Marea Britanie, a spus d-l Mussolini, este cu desăvârșire înlăturat, din cauză că Anglia și-a rechemat forțele din Mediterană.

D. MUSSOLINI

Mai departe d-l Mussolini a declarat că în situația actuală este o imposibilitate să se vorbească de dezarmare, ci numai de un acord al armamentelor.

*

In ce privește reforma Ligei Națiunilor, Italia este gata să examineze obiectiv sugestiile ce se vor face în acest sens.

Incheind, Ducele a declarat că Abisinia a satisfăcut inexorabilele nevoi de expansiune ale poporului italian.

Astfel, Italia se plasează printre națiunile coloniale săturate".

Un excroc se dă drept judecător

și ia bani dela impricinați

Orhei 20. — A fost arestat un anume Mihail Gugherman originar din Cernăuți, care a excrocat numeroși comercianți din Basarabia. El se dădea drept judecător și încasa diverse sume de bani dela negustorii cari aveau procese, promițându-le că va da o sentință în favoarea lor.

O femee pregătește mâncare

cu schelete de șerpi, broaște și pene de corb.

Ce poate face o vrăjitoare

Hotin 20. — Zilele trecute în satul Mămăliga—Hotin s'a petrecut următoarea ciudată întâmplare.

Indivizii Zaharia Teodor și Teodor Secrieru, lucrau la o casă a lui Eleiterie Pojar. Soția acestuia, pregătindu-le masa, le-a pus în lapte și'n mămăliga mai multe schelete de șerpi, de năpârci, de broaște și mai multe pene de corbi.

Lucrătorii mâncând o bună parte din mâncarea pregătită și descoperind prea târziu aceste schelete și pene, prin autosugestie s'au îmbolnăvit grav. Medicul circumscripției le-a făcut o serie de injecții, dar oamenii sus menționați, până'n prezent nu s'au restabilit.

Femeia susține că a făcut acest lucru, pentru a vrăji pe lucrători.

x Tânărul Mihai Persu de 26 ani, scăldându-se în bazinul din str. Pompei proprietatea C. F. R.-ului, s'a înecat.

Cadavrul a fost transportat la morgă.

Mașina unui avocat ieșan

se răstoarnă la Bucium

Un accident de automobil, din fericire fără urmări grave, s'a întâmplat eri în Buciumi, lângă Iași.

Mașina d-lui av. Mihai Averescu, voind să se ia la întrecere cu autobuzul ce face cursa, Iași-Buciumi, a derapat într'un șanț. Mașina s'a răsturnat, prinzând sub ea pe d. av. Averescu, soția d-sale și șoferul.

Cu mare greutate ei au fost scoși de sub mașină.

D. av. Averescu și soția d-sale au scăpat numai cu răni ușoare: mai grav rănit e șoferul.

Cazul se cercetează de șeful postului Bucium. VIF.

DANZIGUL

Presa franceză cere convocarea Ligei Națiunilor

Paris 20.— Intreaga presă franceză se ocupă de lovitura dela Danzig. Ziarele cer convocarea urgentă a Ligei Națiunilor, care este garantul statu'ui liber.

In „Echo de Paris", Pertinax publică un senzațional articol, în care se întreabă, dacă după Austria și Danzig, Germania nu se va îndrepta asupra Cehoslovaciei.

Știri polițienești

Un furt de 100.000 lei în str. Palat

Alte spargeri îndrăznețe comise în localitate

La poliția locală s'a prezentat d. M. Solomon din str. Palat 86, reclamând că a fost victima unui îndrăzneț furt.

Astă-noapte întorcându-se dela cinematograf a găsit răvășite lucrurile din casă. Partea curioasă e însă că ușa era încuiată.

Dintr'un scrin lipsea suma de 86 000 lei. Hoții au furat și diverse obiecte în valoare de 20.000 lei.

— A fost înaintat poliției numitul Th. Brăescu din Suceava, care a comis o spargere la locuința d-lui I. Zindberg din str. Brătianu.

— Un alt furt s'a comis la d. O. Zilberștein din str. Lăpușneanu 2. In legătură cu această spargere este cercetată femeia Agapia Masevici din jud Lupușna.

— D-na Ana Citrac din str. Sălciilor 14, a reclamat poliției că ind vizi necunoscuți s'au introdus în locuința d-sale comițând o spargere.

Se cercetează.

Mari călduri în Capitală

București 20.— In Capitală a fost eri o zi extraordinar de călduroasă, înregistrându-se 52 grade la umbră.

x Cu toate că de Luni 20 Iulie crt.—pentru 3-4 zile—se golește și se reîmprospătează apa din bazinul de înnot, totuși vizitatorii vor putea beneficia nestingheriți, de plaja, dușurile și celelate agremente pe care le oferă Strandul.

x Astăzi este patronul aviației.

La București va avea loc o grandioasă procesiune la mormântul eroilor aviatori.

Grav accident de automobil

Trei victime

București 20.—Un grav accident de automobil s'a întâmplat în apropiere de Găești.

Un automobil al fabricei de ciocolată Economu și Staicovici s'a răsturnat într'un șanț. Șoferul Ion Iancovescu și pasagerul Const. Constantinescu au fost grav răniți.

Un alt pasager a cărui identitate nu se cunoaște, a fost ucis.

O nebună omoară doi copii și apoi se sinucide

Hotin 20.— Dementa Nastasia Ef. Pascotine de fel din Comarova, fiind lăsată acasă cu nepoții săi Grigore și Vasile Zabolotnăi, i-a omorât cu mai multe lovituri de cuțit.

După săptuirea crimelor, numita s'a sinucis.

Cum n'au fost bănueli de altă natură, parchetul a dispus ca medicul circumscripției să facă autopsiile, încuviințând și înmormântarea.

Grădina și sala CINEMA SIDOLI

Jela 3—12 noaptea, 2 grandioase premiere cu prețuri excepționale de vară

18 și 8 lei

O fată și jumătate

cu Anny Ondra

Al doilea film

Dubla existență

DURERI DE CAP, ORICÂT DE CHINUITOARE, ORICÂT DE GRELE ALUNGĂ IMEDIAT

NOVAL

Antinevralgic cu efect sigur și nevătămător. Cereți la farmacii cutii originale.

Dr. M. Segal

Specializat la Berlin în Boli și Operațiuni de Nas, Gât și Urechi

ELECTROTERAPIE

Consult 8-10 a. m. și 3-7 p. m.

Iași, Ștefan cel Mare 68 (casele Dantel)

Telefon 560

Grădina Pomul Verde

Compania de operete și reviste ADOLF TEFFNER în frunte cu celebra artistă

Sidy Thal

ASTAZI Luni 20 Iulie ora 9 jum. seara

Sidy Thal în cea mai mare creație a ei

BEȚIVANA

Str. Brătianu 82

vis-a-vis de str. Mărzescu

Cumpăr bijuterii

Aur dinți 140 lei gramul

AZI la ROXY triumful cinematografiei moderne

ROBERTA cu IRENNE DUNE, GINGER ROGERS, și FRED ASTAIRE

Al 2-lea film

„Becky Sharp"

cu Miriam Hopkins

Miky Maus și Pathe Nathan complectează programu

ORA 12

S'a tras cu tunul asupra rebelilor din Spania

Paris 20.-- O telegramă din Gibraltar anunță că trupele din legiunea străină din Marocul spaniol s'au răsculat, dedându-se la tulburări.

Se precizează că s'a tras chiar cu tunul împotriva rebelilor. Sunt numeroși morți și răniți.

Generalul Franco și-a anunțat sosirea la Gibraltar.

Numeroase personalități de stânga, în frunte cu d. Qiroga, au plecat la graniță spre a trece eventual în Franța.

Guvernul a adresat un apel către popor.

Ziua aviației

București 20—Azi dimineață s'a oficiat un parastas la monumentul eroilor aviatori.

La solemnitate a asistat și M. S. Regele.

După terminarea slujbei, Suveranul a plecat cu mașina la Sinaia.

Parastas pentru Regele Ferdinand

București 20. -- Azi împlinindu-se 9 ani de la moartea regelui Ferdinand, la Curtea de Argeș s'a oficiat un parastas de către un sobor de preoți, în frunte cu P. S. Episcopul Leu.

Nenorocire la Siret

Roman 20—Preotul Vornicel și perceptorul Drăgan trecând Siretul cu căruța, lângă Drăgănești, au căzut în, într'o baltă și s'au înecat.

Azi dimineață cadavrele au fost pescuite.

Ancheta în asasinatul din București

București 20.— Prima parte a anchetei în asasinatul de la spitalul Brâncovenesc a fost terminată.

Asasinii au declarat că l-au tăiat cu securile pe Stelescu, fiindcă așa le poruncește legile gardiste.

ANUL XXXII No. 8785

ABONAMENTE

Lei 350 pe un an
180 6 luni
90 3 „
1000 Instituții publice

ATELIERELE TIPOGRAFICE
IAȘI. — STR. LĂPUȘNEANU 37

Telefoane { Redacția 391 / Administrația 394 / Serviciul de noapte 367

1 LEU

OPINIA

Ziar popular cotidian

MERCURI 22 IULIE 1936

OPINIA SERIA 66-a

PREMII Gratuite BON No. 51

14 Iulie la Paris

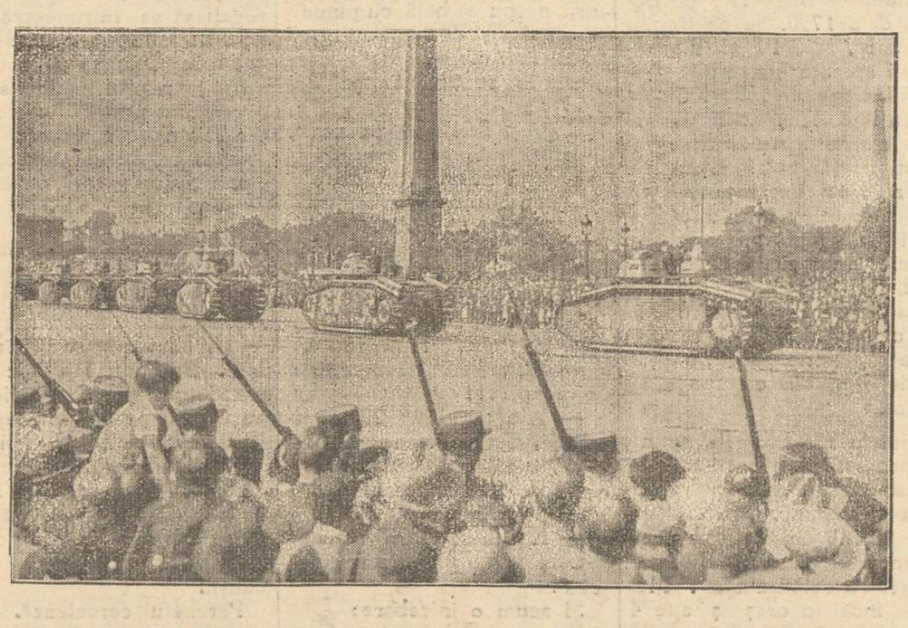

Anul acesta ziua de 14 Iulie, sărbătoarea națională a Franței, a fost sărbătorită la Paris cu deosebit fast.

Clișeile noastre reprezintă două aspecte ale acestei solemnități.

Sus: Defilarea unei unități de tancuri.

Jos: Membrii guvernului, în frunte cu d. Leon Blum, răspunzând mulțimei, cu salutul „Frontului popular".

Reîncep conferințele ministeriale

Când s'a luat inițiativa conferințelor ministeriale, organizate în diferite orașe ale țării, n'a fost om care să nu vadă în aceasta un pas spre descentralizare, spre o cercetare mai amănunțită a nevoilor țării.

Nu s'a gândit nimeni că aceste conferințe ministeriale nu vor fi decât un prilej ca guvernul să se plimbe sau ca primul ministru să facă declarații politice.

Nevoile orașelor respective rămâneau să se discute și rezolve, la gară înainte de plecare.

Mi se pare că și la Iași au avut o asemenea conferință ministerială.

Cine ar putea spune ceea câștigat orașul nostru de pe urma acestui eveniment?

Doar gazetele fiindcă au avut materie și fotografii cari au scos instantanee.

Așa că, primele conferințe ne-au dezamăgit pe toți.

*

Cuvernul anunță reînceperea turneului, primul oraș de pe itinerar fiind Timișoara.

Și acolo, ca în fiecare provincie, sunt multe și complexe probleme de rezolvat.

D-nii miniștri au ocazia să constate pe teren multe adevăruri triste pe care le-au auzit, — și totodată să găsească soluții.

Numai așa conferințele ministeriale vor fi justificate și vor răspunde speranței pe care țara și-a pus o în eficacitatea lor.

AUREL LEON

Din toată lumea

Se joacă!

Legea care oprește jocurile de noroc n'a făcut decât să răpească Statului un venit destul de frumos.

Asta pentrucă, deși legea e drastică, jocurile de noroc continuă ca și înainte, cu singura deosebire că acum se practică în mod... clandestin.

Clandestin, vorba vine, căci orice polițist își poate înșira pe degete localurile unde se joacă.

Acolo își pierd hrana familiei sau chiar banii străini atâția funcționari cu patima în sânge.

O soție disperată a adresat un apel autorităților, cerând închiderea unui local din centrul orașului, local unde bărbatul ei își lasă regulat salarul.

Înainte, cei puțin încasa și Statul de pe urma acestui rău social și banii luați erau întrebuințați în opere folositoare omenirei.

Dar acum!

Afară de sperțul tradițional, ce altă scuză se poate găsi de către autoritățile în drept?!

Avionul vrăjit!..

Un caz într'adevăr misterios s'a petrecut zilele trecute pe aerodromul din orașul Liverpool (Anglia).

Iată despre ce este vorba: Școala de pilotaj cumpărase recent două avioane de exerciții pentru elevi. În momentul când profesorul și un elev se pregăteau pentru un sbor de probă, unul din aceste avioane se puse în mișcare de la sine, apoi își luă sborul, ridicându-se în văzduh, până la o înălțime de 300 metri. Avionul a sburat singur câteva minute înconjurând aeroportul; apoi s'a prăbușit la pământ.

... Și specialiștii se străduesc zădarnic să-și explice cum de avionul și-a luat singur sborul!

Cine va fi?...

Cine va fi regina Angliei?

E întrebarea care pasionează actualmente pe englezii grijalii de viitoarea soție a lui Eduard VIII, Suveranul care a scăpat teafăr din recentul atentat.

La tronul Angliei candidează, firește, mai multe prințese.

Din capul locului însă sunt eliminate prințesele de Bourbon și de Bravière. Deasemeni și arhiaucesele de Austria, căci, constituția engleză interzice regelui să se căsătorească cu o catolică.

REGELE EDUARD VIII

Cât despre prințesele ruse și germane, ele par a fi îndepărtate din rațiuni de stat.

Poporul englez ar dori ca Suveranul să ia în căsătorie o tânără din înalta aristocrație engleză, așa cum au făcut cei doi frați ai săi: Ducii de York și Gloucester.

Svonuri sunt multe. Un lucru însă e sigur: Regele Eduard nu se va căsători decât cu fata care-i place.

x *Ori unde plecați: la țară, la munte, la mare, etc., cereți să vi se trimeată „Opinia".—Abonament lunar 30 lei.*

Comentar

pe marginea tulburărilor din Spania

E bine să învățăm din cele ce se întâmplă în altă parte, Și mai ales e bine să fim atenți la cele ce se întâmplă.

In Spania se desfășoară un mare proces istoric.

După peripeții îndelungi și dureroase pentru poporul Spaniol, acum 3 luni Spania a căpătat în urma unei alegeri patronate de un guvern de dreapta, un guvern de Front Popular sprijinit de o majoritate masivă. Elementele de dreapta s'au lăsat târâte de vâltoarea unei campanii acerbe în contra acestui guvern. Campanie care a degenerat în război civil. E caracteristic că cele mai naționaliste elemente au organizat lovitura de stat recurgând la elementele din „legiunea străină".

„Legiunea străină" noi o cunoaștem din filmele de aventuri.

E compusă din soldați și ofițeri de toate naționalitățile, —disperați dornici de aventuri ce se oferă trupelor coloniale.

Lipsa de scrupule și cruzimile lor au ajuns proverbiale. Acestea sunt elementele chemate de către Ch. Robes și generalul Franco să facă ordine în Spania.

Am crezut necesar să subliniem această caracteristică a crizei spaniole, întrucât —dacă prin imposibil—insurecția ar reuși, putem prevedea de pe acum o reacțiune contra democrației spaniole care va lăsa în umbră, pe aceia de acum doi ani, când au căzut în lupte peste 30.000 de muncitori și țărani.

Dacă însă, guvernul rămâne stăpân pe situație se prevede lichidarea oricărui sâmbure de opoziție insurecțională de dreapta, întrucât acei ce vor dicta vor fi extremiștii de stânga, și întrucât moderații democrați vor avea ocazia să-și spele mâinile cu nemuritoarea frază:

„Tu l'as voulu Georges Dandin...

LAMAR

Colonia dela Strand

Datoria ministerului sănătății

Când d. dr. Cădere, medicul șef al Municipiului este lăsat în pace de scarlatină și de „tifoidă" își duce toată preocuparea la cei mici.

In cadrul „Strandului", a organizat d-sa o colonie pentru băeți și fete: 50 fete seria I o lună și 50 de băeți seria II-a.

Copii au la Strand un pavilion deschis pentru intemperiile eventuale precum și pentru odihna de după masă. Copii au plaja lor, unde se scresc în voie, nestingherind pe nimeni.

Masa o iau la umbra sălciilor ce-și scoboară crengile până pe mesele lor.

Am văzut și eu cum sunt hrăniți acești coloniști din cea mai apropiată colonie: curat, substanțial și abondent.

Coloniștii numai după două săptămâni, sunt colorați la față, voioi, disciplinați. La fiecare prânz întâmpină acești micuți pe binefăcătorul lor cu urarea din toată inima: „Sănătate"!

Dacă Ministerul sănătății ar fi mai efectiv al sănătății, atunci D-rul Cădere ar fi pus în situația de a îngriji pe toți copiii debili și necăjiți ai lașului.

Dar așa!...

Ch.

Reclamă americană

Orice s'ar spune, dar americanii sunt dați dracului cinci o vorba de reclamă!..

Societatea „Standard Oil Company" din New-York, a instalat decurând cea mai mare reclamă luminoasă de pe glob: O făclie uriașă, înaltă de 100 metri.

Textul acestei gigantice reclame e format din litere înalte de 6 metri, cu o greutate de 80 de tone, iar cadrul pe care sunt fixate, cântărește 120 tone.

Note de drum

BRAȘOVUL

Orașul curățeniei și al ordinei

de *Pr. N. Hodoroabă*

E un oraș de munte, binecuvântat. Așezat poalele muntelui Tâmpa, în centura munților Bârsei care are peste 1000 metri înălțime Pe vârful acestui munte, Ungurii așezase statuia lui Arpad, căpitenia lor, (907 Dinastia regilor unguri, a lor a domnit de la 997-1301. Scopul? Ca de pe vârful acestui munte să domine — în semn de stăpânire veșnică — asupra Ardealului românesc, puterea și mândria Ungurească.

Dar, vorba Scripturii: „Nu sunt gândurile Domnului, ca gândurile omului". După războiul mondial, monarhia habsburgică — s'a prăbușit și Ardealu s'a unit cu patria mumă.

Statuia ungurească a fost dărâmată. Cum? Cică, un artilerist l-a lovit cu obuzul pe Arpad drept în scăfârlie. Un bun ochitor. A rămas însă piedestalul. Acolo se află o terasă pentru pelerinii și un restaurant. Urcușul e în serpentină și, într'o oră cică ești sus, de unde se desfășoară o priveliște superbă. Cu alt prilej, sper, să mă urc și eu sus. Dacă am suit eu Ceahlăul, dar mite Tâmpa! După războiu, orașul s'a întins și populația a sporit considerabil. Azi populația orașului trece de 70.000. E un oraș industrial, căci are peste 50 de fabrici diferite.

Este totodată și un puternic centru de conmerț. În veacul al 15-lea, preoții din Scheiul Brașovului au, aveau legături aproape zilnice cu Țara Românească. „Pentru ei Neagoe Vodă zidi biserica Sf. Neculai, căreia mulți domnitori i-au făcut danii. Între ei se numără și Aron Vodă al Moldovei.

Preoții amintiți, în fruntea cărora se găsea un protopop de care atârna 9 preoți din satele din Țara Bârsei, se sfințeau la Mitropolia din Tirgoviște, care avea jurisdicție ierarhică asupra lor. Pe la 1577 Daniil, mitropolit de Severin și Ardeal, avea jurisdicție asupra bisericii din Șcheni. (Pr. N. V. Hodoroabă Istoria Bis. Române, 1935).

Partea de sus a orașului cu Șcheiul, Brașovul Vechiu, e așezat chiar sub poala muntelui, pe pantă. Străzile sunt pavate, curate și bine întreținute. În privința curățeniei nici nu se compară cu Iașul. In anumite străzi cu puțin loc viran, se desfac dimineața între 6-12 produsele. E o piață în toată regula. La ora fixată, când s'a dat semnalul de ridicare, coșurile și tărâbile se ridică, cad vre-o 20 de măturători, se curăță totul, stropitorile udă și spală și totul e la loc, curat. Nici urmă de piață.

Ian să încerce edilii noștri să imiteze pe Brașoveni!... Ce-ar mai avea de furcă controlorii, comisarii și serviciul anilar!..

Pe străzi, în rând cu restaurantele și celelalte magazine, dai cu ochii și decât o căsăpie. Pereții de marmură, vânzătorul îmbrăcat în șorț alb curat, ca un chirurg. Carnea curată împărțită pe specialități, prețul etichetat. Curățenie exemplară, ca în farmacie. Orașul are multe școli. Așa: Liceul de băieți Andrei Șaguna; Liceul de fete „Principesa Elena", Liceul de băieți „Mețota". Școala Profesională, etc. Pe lângă aceste școli de stat, mai sunt și școli minoritare.

Am vizitat școala primară de stat pentru fete No. 1 și școala de ucenici, de sub direcțiunea d-nei Virginia M. Popovici, regăteancă din Bucecea-Botoșani. O școală model. Parcă-i un liceu. Ordine și curățenie peste tot. M'am gândit imediat la atâtea școli primare din Iași, care se ruinează și pentru care nu se găsesc fonduri, ca să se repare.

Sunt și câteva parcuri frumoase, unde populația vine să se recreieze.

Monumentala catedrală „Biserica Neagră", înconjurată de clădiri noi, pare o rămășiță din alte veacuri, puternică dovadă a credinții religioase din generațiile trecute. Dimineața o găsesc închisă. Pe ușa de la intrare stă a-

Continuarea în pag. 2-a

Recordul mutatului

Stârnește senzație în cercurile artistice din Hollywood (America) divorțul cunoscutului compozitor H. Bracon de d-na lui soție.

Motivul acestui divorț e destul de original.

In timp de 23 de luni, d. Bracon și-a schimbat locuința nu mai puțin de 20 ori. Tânăra lui soție nu era încântată de originalitatea bărbatului și de aceia a întentat acțiune de divorț.

...Și fără voia, ei d-na Bracon a bătut recordul soțului. Părăsind cămiuul ea s'a mutat pentru a 21-a oară în timp de 23 luni!..

Cu regisorul Sternberg despre problema teatrului evreesc

O vizită la Pomul Verde — Sternberg la lucru—Situația teatrului evreesc din România — Câteva cuvinte despre „Umbra Galbenă".

Țin dela început să fac o mărturisire: am pornit la Șternberg nu cu gândul de a-l interviewa pentru ziar, ci din vanitatea des întâlnită la un reporter de a sta de vorbă — repet, numai pentru mine iar nu pentru cititori—cu un om de teatru, de talia lui Sternberg.

Nu mi-am formulat dinainte întrebările așa cum se obișnuiește la o convorbire dintre un gazetar și o personalitate, fie politică, fie din domeniul artelor, din simplul motiv că dela marele Sternberg nu așteptam răspuns la un număr restrâns de întrebări, ci revederea întregei probleme a teatrului, care cuprinde nespus de multe ascunzișuri și taine.

De jumătate de oră stau cu ochii ațintiți spre scena „Pomului Verde", urmărind desfășurarea unor crâmpeie din viața evreească a Argentinei. Actorii studiază cu deamănuntul fiece gest, fiece replică, struniți fiind de un bărbat înalt, bine făcut, și a cărui privire e pentru dânșii o poruncă.

Replicile sânt minunate ca stil și specifice unui literat fin. Abia mai târziu am înțeles decât:

— „Soția mea e literatura —mi-a șoptit Sternberg; iar amanta mea, teatrul".

*

Stăm unul lângă altul. Sternberg din obișnuință, așteaptă să-i pun o întrebare. Eu întârzii mereu și în acelaș timp, gândul începe să depene tot soiul de amintiri. Mi se perindă prin fața ochilor frânturi din spectacole neînchipuit de frumoase de-ale lui Sternberg, la care am sistat cu ani în urmă, piese „grele" ca să le numesc așa; reprezentații de artă fină, îmbinată cu literatură aleasă.

Și tiresște că, începe să mă preocupe o dilemă, căreia nu-i pot da deslegare.

Mă întreb cum se face că marele Șternberg (e absolut necesar să întrebuințez aici calificativul),—unul din pionerii teatrului cultural, a ajuns în mijlocul unei trupe de operetă, care din punct de vedere literar e inferioară gențului cultivat de d-sa.

Nu îndrăznesc să-i pun întrebarea. Dar Șternberg mă înțelege, și pe fața-i arsă de soare, apare un zâmbet amar:

— „Răspunsul la gândurile d-tale e legat de întreaga

Continuarea în pagina 2-a

BURTĂ UȘURATĂ
POFTĂ
DE MÂNCARE
Apă de BREAZU
DECONGESTIONANT AL ORGANELOR DIGESTIVE GLANDE ȘI ANEXE - 1/2 PÂNĂ LA UN PAHAR DIMINEAȚA PE NEMÂNCATE

BLOCK HOUSE
înconjurat de soare și lumină situat în cea mai frumoasă poziție a Iașului
STR. CAROL colț cu Aleia Principesa Maria
în directă vecinătate a grădinei Copou, stație de tramvai
APARTAMENTE DE VANZARE
Locuințe ideale cu tot confortul modern dela Lei 375.000
Construcția începe foarte curând
Pentru informațiuni și planuri a se adresa:
BANCA EMANOIL MARCOVICI
Str. Ștefan cel Mare No. 15
Zilnic între orele 18-19

EXTREM DE EFTIN! LA 2 AUGUST ct.
la ora 8.50 are loc al II-lea voiaj la:
Karlsbad, Franzensbad, Marienbad, Joachimsthal și Viena organizat de:
ALLGEMEINE ZEITUNG-Cernăuți
„EUROPA" Cernăuți
in tren special, vagoane directe, locuri căptușite și numerotate, chiar vagoanele de cl. III-a, căptușite.
CURA INCLUS VA DELA LEI 9 900 IN SUS
Prețul cl. III Lei 2.850--Cl. II 3.850 dus și întors
Inscrieți-vă imediat a Librăria Națională S. Pertz, Iași, strada Lăpușneanu No. 28

AZI la ROXY triumful cinematografiei moderne
ROBERTA RENNE DUNE, GINGER ROGERS, și FRED ASTAIRE
Al 2-lea film
„Becky Sharp"
cu Miriam Hopkins
Miky Maus și Pathe Nathan complectează programu

Voiajurile Hapag de vară 1936
spre Țările Nordice
cu vapoarele „Milvaukee", „Reliance", „St. Louis"
SCOȚIA, ISLANDA, SPITZBERGEN
2 Aug—23 August
MAREA BALTICĂ, NORVEGIA
9 Aug—25 August
Informațiuni, prospecte și înscrieri la Hamburg—America Linie S. A. R. București, Ca. Victoriei 82 telefon 3.62.44

CONSTIPATIA ÎMBĂTRÂNEȘTE-ÎNGRAȘĂ
FEMEIA

TYP
PURGATIV LAXATIV
CURĂȚĂ-DESFUNDĂ
PLĂCUT ȘI BINE
STOMAC ȘI INTESTINE

In regiunea Copou
S'A REDESCHIS
cunoscuta grădină de vară
FLORICA
complect renovată și asortată modern. Muzică, gratar, pui la frigare, vinuri alese. *Prețuri moderate.*
Localul cel mai răcoros la 4 minute de capătul tramvaiului Copou.

România
Sfânta Mitropolie a Moldovei și Sucevei
No. 5739 16 Iulie 1936
INȘTIINȚARE
Se aduce la cunoștința persoanelor de specialitate, că Mitropolia primește oferte pt. lucrările de instalațiuni de apă, canal și electricitate, Marți 21 Iulie a. c., ora 11 dimineața.
Pentru orice informațiuni se vor adresa la Cancelaria Mitropoliei Secția Economică între orele 10—12 d m.
Consilier Referent,
Pr. V. Mihăilescu

Vizitați
AUTOMATUL
din str. Alexandri
unde se servesc vinuri bune și aperitive fine.

La farmacii cutii originale 3 buc. 10 1

Parcele de vînzare
în Alea Principesa Maria
A se adresa la Banca Emanoil Marcovici, Iași str. Ștefan cel Mare No. 15.

Sare de Mare
pentru băi
găsiți la
„CAMILA"
și la filiale

DOCENT DOCTOR
GH. PLACINȚIANU
Chirurg primar
Ginecologie și obstetrică operatorie
Cons. 3—5 p. m.
Aleia Alexandri 5
(Dr. Negel)

ESCURSIONIȘTI
AUTOMOBILISTI - AVIATORI

TESTA
COMBATE
DURERI DE CAP - MIGRENE
NEVRALGII-DURERI DE DINȚI
RĂCELI-GRIPĂ-JUNGHIURI
IN FARMACII ȘI DROGUERII

Gradina și sala
CINEMA SIDOLI
cu prețuri excepționale de vară
18 și 8 lei
dela 3—12 noaptea, 2 grandioase premiere
O fată și jumătate
cu Anny Ondra
Al doilea film
Dubla existență
în rolul principal
Ralph Forbes

Dr. S. Streiff
fost asistent al Clinicelor urinare din Viena și Berlin
Specialist în Boli și Operații Genito-urinare
(Rinichi, Beșică, Prostată, Genitale)
Cistoscopie, Uretroscopie
Cons. 3—8 p. m.
Iași, Str. A. Panu 7
(lângă Școala Steaua)

DOCTORUL
R. DAMSKER
Medic de Spital
Str. Ghica Vodă No. 32
MEDICINA INTERNA
SIFILIS ȘI GENITO-

Brașovul orasul curățeniei și al ordinei

(Continuare din p. I-a)

cest afiș tipărit: „Biserica poate fi vizitată de la 3-4 p. m. A se anunța la Cliser Piața lui Honterus No. 9.

Prețul de intrare 5 lei pentru persoană, să se solvească mai întâi la Cliser".

Pe la ora 12 trecând pe lângă biserică am văzut un grup numeros de eleve staționând în fața bisericii și ceva gălăgie.

Ce era? Elevele școlii Normale din Brăila—vre-o 30—veniseră în excursie la Brașov. In fruntea lor erau câteva profesoare și păr. Hondru, profesor de religie. Vizitaseră biserica. O profesoară--probabil directoara—plătise cliserului câte 2 lei de elevă și acum i întinsese un carnet deschis, ca să iscălească cu creionul de primirea sumei. Profesoarele, cum m'au văzut că m'apropii, au început să-și arate nemulțumirea față de cliser, că nu știe să se poarte cuviincios cu vizitatorii, că trigă, că nu-i bine crescut, că de la elevii cari vizitează biserica, n'ar trebui să se perceapă taxe, etc. Se vede, că m'au luat pe mine drept pastorul bisericii, de mi s'au jeluit. Când l-am întrebat pe cliser, ce s'a întâmplat? A început și el să se plângă de excursioniști, că-l bruschează că nu respectă hotărârea conducerii bisericești etc.

M'a luat, se vede și el de arbitru. Excursioniștii însă au plecat și cu'un grup de amatori, am intrat și eu în biserică. Prima impresie? O maiestate impunătoare de grandioasă catedrală din antichitate. Imensele bolți susținute de înalți piloni de marmoră. Deoparte și dealta bănci lungi de lemn, în care stau credincioșii la serviciul divin. In părțile laterale de-o parte și de alta, lângă pereți, pe o porțiune de 5-6 metri, un alt rând de bănci, mai scurte, puse cu acelaș scop.

Altarul deschis, e imens. Să fie ca 20 m. până la sf. masă. Un cordon în față și în părțile laterale, oprește trecerea. In fața băncilor din mijloc e o carte înaltă pe care stă Biblia.

De aici pastorul rostește predica. Unele bănci din față au în spate locuri rezervate. Indicația o face inscripția de pe-o tăbliță, prinsă cu șuruburi în spatele locului respectiv. In băncile epitropilor și altor donatori de seamă atârnă covoare vechi de preț. Pe banca din față, ca pe niște pupitre stau cărți de rugăciuni și de coruri. Crucifixul Mântuitorului de la Sf. masă e de mărime naturală. Pe din afară pereții sunt negri, din pricina unui foc. In interior sunt negri, par afumați de vechime. Biserica aceasta e zidită — îmi spune cliserul — în anul 1370, deci are o vechime de 566 ani. A suferit deteriorări de pe urma focului din 29 Aprilie 1689. A fost refăcută în 1725. Deși n'are galerii pe sus, totuși încap în ea peste 5000 de credincioși. Când e lume multă se ridică cordonul din față și mulțimea se poate apropia de sf. masă.

Orga imensă de la intrare — în locul cafasului de la noi — are 4080 de timbre și 90 registre. E cea întâi din țară și a 5-a din Europa. Clopotul cel mare cântărește 10,400 kgr. Chiar la intrare, în stânga sunt pictate pe pereți, dela 1700, de pe timpul breslelor, cele 10 virtuți. In pereți așezate mai multe pietre funerare din 1580-1750 ale primarilor orașului și pastorilor slujitori. Au fost înmormântați întâi în altar. Cu timpul au fost desgropați, așezate osemintele în aceste nișe și pietrele funerare păstrate intacte. Sunt aici 3 primari—tatăl, fiul și nepotul din familia Drautch, cari au condus orașul pe la 1500.

Pe toți acești morți, cliseul îi știe deperost cu biografie cu tot.

Dintr'o răsuflare ți-l spune pe fiecare. Trebue să fii stenograf versat, ca să poți nota tot ce-ți spune. In Brașov sunt 15.000 de Sași, toți protestanți, — luterani. Biserica Neagră e catedrala lor. Mai sunt încă în oraș și alte 4 biserici mai mici.

Cea mai veche biserică din oraș e biserica din Bartolomeu, zidită pe la 1200. După ce m'am conformat avizului, i-am mulțămit cliserului pentru bunăvoința. In adevăr, față de mine s'a purtat cum se cuvine. Ii mulțumesc și aici. In urmă a tras ușa imensă de fier și a sucit cheia. Era și vremea. Sosise ora mesei.

*

Și ortodocșii au câteva biserici, dar mai mici. Biserica Sf. Nicolai din Șcheia, una în centru vis-a-vis de „Rothaus". Clopotnița e prinsă chiar în centura clădirilor, iar la biserica din curte intri printr'un gang. Lăpușneanul Brașovului este Str. Carol al II-lea. Magazine luxoase, bogate, moderne, cu vitrini atrăgătoare. Deși cald, însă pe stradă e afluență. Se cunoaște c'a sosit „sezonul". Am văzut și câteva librării. „Cartea Românească" e bine înzestrată. Ca și la „Socecul"-Gheorghiu, vitrina prezintă ultimile noutăți literare. S'a desfăcut de centrală. Patronul e un creștin sas, priceput și energic.

Iată, că dau și peste un ieșan sadea. Profesorul August Scriban se plimbă în plin centru în tovărășia cumnatului său, colonelul pensionar V., care s'a făcut „brașovean". De întâlnire ne-am bucurat tustrei. După ce ne despărțim, m'am dus la primărie, ca să scot un abonament la taxicul comunei: „Gara-Prund".

Pr. N. V. HODOROABA

Biletele de peron din gara Iași

Un bir nejustificat și aplicat pe sprinceană

Aseară la ora 12 de noapte, o familie se necăjea în holul gării să scoată biletele de peron din stomahul sgârcit al unui automat ambițios și rău crescut...

La 12,5 trenul pleacă spre Cernăuți. Mai erau încă 5 minute și bieții oameni nu putea eși fără bilet de peron, pentru a-și petrece rudele.

Automatul însă nu voia să elibereze biletul nici mort. Cetățeanul furios și nerăbdător, începu să bată cu pumnii în pieptul și coastele automatului îndărătnic, spre a-l readuce la sentimente mai docile.

Totul a fost însă zadarnic. Cetățeanul, față de greva casierului-automat, răspunde cu aceiași considerație: evadând pe peron fără bilet.

După plecarea trenului, la ieșire îl întâmpină un c. f. r.-ist (tot acela care l'a lăsat să intre fără bilet):

— Biletele...! ?

— N'avem...! Automatul e defectuos...!!

— Atunci plătiți 20 lei amendă. Câte persoane sunteți ... 6, în total 120 lei...!!

— Da de ce dommule...

Ceartă, scandal.

— Hai la șeful mișcării....!

Urmarea o știe fiecare cetățean!

Și acum o întrebare:

Cine e nașul automatului și a gloabei de 5 lei..?? Este o lege sau un regulament în acest scop...?? Este obligat cetățeanul să plătească un impozit când își conduce părinții sau rudele la gară...??

Dacă în adevăr este un impozit, trebue să fie cu caracter general pentru întreaga țară. Și atunci de ce nu se percepe aceiași gloabă în gările din Capitală sau celelalte din provincie?

De ce trec unii cetățeni furioși trântind ușa în nasul portarului care scoate smerit chipiul și se înclină...??

Dacă este intr'adevăr un impozit, devine obligator pentru toți; dacă este o taxă benevolă atunci de ce atitudinea dușmănoasă, și spectacolul ridicol al portarilor care jignește pe cetățeni?

Nu s'ar putea oare să se tranșeze odată pentru totdeauna chestia cu automatul:

Sau automatul să dea biletele totdeauna și pentru toată lumea; sau mai bine, să se desființeze pentru totdeauna acest bir nejustificat, pus pe capul ieșenilor.

ELIAS GRÜNBERG
avocat

Preot ieșan acționat în judecată

pentru ultraj

Parchetul a emis rechizitor de dare în judecată pentru ultraj împotriva preotului I. Grigoraș din Cornești județul Iași.

Preotul Grigoraș a fost reclamat de pr. V. Mihăilescu de la Mitropolia locală, care susține că a fost ultragiat în exercițiul funcțiunei în cancelaria Mitropoliei.

Dosarul a fost înaintat Tribunalului. Rep.

CONVOCARE

Domnii Comandanți de centurii și cercetașii din Cohorta M. K. din Iași care se găsesc în localitate sunt cu insistență rugați să se întrunească Vineri 24 Iulie a. c. ora 9 dim. la sediul Cohortei (Liceul Internat) pentru a se stabili programul primirei cercetașilor Poloni, care sosesc la 3 August în localitate spre a vizita orașul și cari după cum se știe merg la Jamboreia Națională dela Brașov.

INFORMAȚIUNI

x INTRE PROPRIETARI. — D. N. Herșcovici din str. I. C. Brătianu 1 a reclamat parchetului pe coproprietarii imobilului pe care-l ocupă dl. Herșcu Pincu și H. Șmil cu acelaș domiciliu.

Reclamantul arată că aceștia vor cu orice preț să-l alunge din casă deși are drepturi de a locui, la fel ca și dânșii.

Parchetul cercetează.

x Firma „Iuster și Leibovici" din str. Elena Doamna a făcut apel în contra hotărârii judecătoriei ocol I prin care a fost obligată la plata sumei de 18 lei d-lui M. Rachmil din aceiaș stradă.

Firma apelantă susține că nu recunoaște să aibă vreo datorie față de d. Rachmil.

x Nu lăsați să treacă sezonul de vară, fără a vă face cura complectă de soare. înnot, canotaj, volley-baal, gimnastică, la Strand.

Profitați de timpul prielnic.

Peste o lună, va fi prea târziu.

x Regia autonomă c. f. r. a acționat în judecată pe comerciantul Avram Idelovici din str. Lascar Catargi 43 cerând să fie obligat la daune în sumă de 100 mii lei. Deasemeni a cerut și rezilierea contractului de furnizare a unor materiale încheiat între c. f. r. și suszisul comerciant.

x D-nii ingineri Casetti și Andriescu-Cale, s'au înapoiat din Huniedoara, unde au recepționat un nou stoc de tuburi destinate conductei de la Timișești.

x A fi frumoasă și atrăgătoare este problema ce rezolvă Crema Miraculoasă. Această cremă distruge petele și coșurile de pe obraz, albește și catifelează pielea dându-i un parfum delicios. Depozit Farmacia Dr. Ratianu strada Cuza Vodă 48.

Cu regisorul Sternberg despre problema teatrului evreesc

(Continuare din pagina I-a)

problemă a teatrului evreesc din România.

Țara noastră e cunoscută ca leagănul teatrului evreesc. România a dat o pleiadă de actori evrei, cari în America au cucerit glorie.

Dintre acești actori—cari pot fi numiți „vulturii" lui Goldfaden (cel ce a creiat teatrul evreesc la Iași), trebuie să amintesc de Z. Măgulescu, Iacob Adler, D. Kessler, Berta Caliș și alții.

In anii de după război, teatrul evreesc din România a cunoscut timpuri de prosperitate.

Mă gândesc la reprezentațiile trupei din Vilna, care a constituit un eveniment teatral nu numai pentru strada evreească, ci chiar pentru teatrul românesc în genere. Aceste manifestări artistice au desvoltat gustul publicului și era cât pe ce să se creieze un teatru cultural permanent în România.

După plecarea trupei din Vilna, s'au făcut încercări pentru continuarea liniei acesteia, care a fost adoptată de marele public.

Eu însumi am făcut încercări și experiențe de acest fel, creând un studio la București și înscenând „Noaptea în târgul vechi", cea mai grea operă a lui I. L. Peretz și „Croitorul fermecat" de Șalom Alechem.

Aceste încercări, împreună cu vizita unor trupe străine calificate, ca: turneile Turkov din Varșovia, Bulov etc. au creiat o școală și au permanentizat un principiu. Teatrul evreesc a trebuit să se adopteze nu numai literaturei proprii, ci și celei universale, îndeplinind un rol artistic și cultural.

A intervenit însă o stagnație, care poate fi explicată prin complexul problemei culturei idiș în România. S'a dovedit că avem încă pe acest teren al culturei în România, pături foarte subțiri. Căci într'adevăr un front nu este alcătuit numai dintr'o singură linie, ci din mai multe.

Schițând așa problema, am ajuns la miezul chestiunii, adică la recunoașterea stagnației pe terenul teatral.

Explicația poate fi căutată și în teatrul românesc. Din cauza problemei muncii naționale, sântem lipsiți de contribuția teatrului străin și trăim numai din forțele autohtone.

După mine acest front nu trebuie părăsit, mai ales în România și în special în vechiul regat, unde singura manifestare spirituală evreească, a fost teatrul.

Trebuie să ne adoptăm trupelor noastre muzicale. E un imperativ cultural al momentului, să nu lăsăm pe actorii noștrii populari, singuri, izolați, în munca lor și să îmbinăm genul ușor cu o misiune cultural educativă.

*

Despre „Umbra galbenă", piesa pe care Șternberg o reprezintă Vineri seara la „Pomul Verde", marele regisor mi-a vorbit în termeni elogioși.

— „Umbra galbenă" o numesc piesă muzicală, deși sincer să fiu, poate fi jucată și fără muzică. Dar fiind un adept al teatrului sintetic (adică arta teatrală să nu se bizuie numai pe text ci să facă apel și la celelalte arte) am montat-o cu muzică. In afară de aceasta, muzica [illegible] cipl[illegible] actorul, îl face să se miște într'un cadru restrâns, aproape matematic.

„Umbra galbenă" e o piesă exotică, din viața evreească argentineană.

Am găsit la Iași un material actoricesc adequat, în frunte cu talentata subretă Sicy Thal și apreciatul Adolf Tefner.

Decorurile sânt executate de pictorii York baron Levental și M. Rubinger, iar muzica, care e divină, e opera lui Halm, a cunoscutului Max Halm".

*

Șternberg mi-a mai vorbit despre multe, dovedind în toate direcțiile o pricepere adâncă și o inteligență vie. Fără să-l întreb ceva, mi-a dat desegarea multor probleme pe care le frământa în adeseaori.

Când ne-am despărțit, mi-a venit în minte o frază pe care mi-a spus-o în toiul convorbirei: „Am primit oferte dela „Habimah" și de la teatre din Buenos-Aires și Varșovia".

In naivitatea mea, m'am gândit să-l rog să nu primească ofertele.

Să nu ne părăsească Șternberg, talentatul Șternberg.

I. Armeanu

Tineretul satelor formează marea majoritate a clientelei puşcăriilor şi a caselor de prostituţie

O situaţie tragică - Pe marginea unei statistici - O acţiune a unui membru al Sf. Sinod - Rolul bisericii - O asociaţie de ocrotire a tineretului.

O statistică oficială a ministerului muncii şi ocrotirilor sociale anunţă, fără nici un comentariu în plus, — că marea majoritate a prostituatelor sînt fete venite dela sate.

Acum un an, acelaş ministru a lansat o circulară către preoţii din ţară, în care se arată pericolul ce-l prezintă exodul tineretului de la sate spre oraşe, amintind că acest tineret formează clientela puşcăriilor şi a bordelurilor.

Deci, acest fapt nu-i o noutate,—ci este o situaţie tragică care dăinuieşte de multă vreme.

Ministerul muncii îndeamnă pe apostolii satelor şi în special pe preoţi să sfătuiască tineretul a nu-şi părăsi vatra părintească.

Şi se pare că apelul lansat a avut ecou, căci un membru marcant al Sf. Sinod, a întocmit un amănunţit memoriu în care dă sfaturi cum poate fi oprit exodul spre târguri a tineretului dela sate. Memoriul începe prin a arăta împrejurările cari îndeamnă tineretul spre oraş.

Tineretu satelor, băieţi şi fete, când ajung la vârsta de 15—18 ani simt nevoia unui trai mai liber şi dorul după haine orăşeneşti.

Lipsurile însă, ce sălăşluesc de la o vreme încoace în negura satelor, pun stavilă acestor dorinţe împărtăşite de tineret.

Şi atunci îi face loc în mintea lor gândul plecării la târguri—la stăpân. Cu bucceaua subţioară ei o pornesc spre târg în năcaz-idea unui trai mai îmbelşugat şi mai trainic.

In târguri însă aceleaşi nevoi îi copleşesc.

Stăpânii se găsesc cu greu, fiindcă din cauza greutăţilor şi orăşenii se scutesc de slugă; iar tineretul este ispitit de lux şi pe rând.

Această ispită îi duce spre peire.

Fetele dela sate apucă pe calea prostituţiei şi apoi minate boli înfundă spitalele; iar flăcăii se înhăitează cu răufăcătorii şi criminalii şi ajung între zidurile puşcăriilor.

Majoritatea celor plecaţi din sate de ruşine nu se mai reîntorc la căminele părinteşti.

Care ar putea fi mijloacele de prevenire a acestei nenorociri?

Chestiunea aceasta a mai studiat-o şi P. S. Episcopul Grigorie al Argeşului pe când era vicar-arhiereu al Mitropoliei Moldovei.

P. S. Sa într'un memoriu arătase măsurile ce se impun pentru a se pune stavilă exodului tineretului dela sate.

In primul rând propunea o acţiune intensă a clerului pentru educarea tineretului din punct de vedere moral-religios şi social.

După fiecare slujbă religioasă ce se face în biserica satului, preotul în predică să amintească tineretului de primejdiile ce-l pândeşte la târg.

Aceasta în ce priveşte acţiunea preoţilor la sate, iar pentru tineretul sătesc ce trăieşte la oraşe se impun alte obligaţii pentru clerici: Urmărirea tineretului, Ocrotirea şi ajutorarea lui în caz de nevoe.

Să se cerceteze unde slujesc, cum slujesc şi ce trag duc.

P. S. Grigorie propusese şi înfiinţarea unei filiale la Iaşi a asoc. „Amicele tinerilor fete", din Bucureşti. Problema educării şi ajutorării tineretului sătesc este o chestiune presantă ce preocupă biserica ortodoxă.

In prima şedinţă a Sf. Sinod această chestiune va fi discutată şi se vor lua măsuri pentru o schimbare în bine.

N'ar fi rău însă ca şi asociaţiunile de ocrotire oficiale şi neoficiale să sprijine această acţiune la care purcede clerul. Şi mai ales asoc. Femeilor Române din Iaşi ar trebui să se sesizeze.

GR. SPIRU

Conferinţă administrativă la Podu-Iloaie

In sala de consiliu a Com. Podu-Iloaie s'a ţinut prima conferinţă administrativă conform noui legi administrative, sub preşedenţia d-lui pretor Virgil Popovici.

Au luat parte d-nii Const. Gheorghiu, Medic circ. Erbiceni, Ionescu, Medic Spital Podu-Iloaie, Einştein Medic. circ. Ţigănaşi, V. Lăzărescu pr. paroh. Podu-Iloaie, Medic Veterinar Circ. Tg. Frumos, cum şi toţi notarii, primarii consilierii şi secretarii comunali.

DL. Pretor V. Popovici, deschide şedinţa, după care d-nii medici Gheorghiu, Ionescu şi Einstein vorbesc despre higiena satelor.

S'au mai discutat diferite chestiuni, iar la sfârşit d. pretor Popovici a încheiat şedinţa, mulţumind celor prezenţi.

C. Potlon.

Un ieşan bătut de un brutar

pentrucă vinde pâne mai eftin

D. Solomon Aron din str. Nemţească a reclamat parchetului pe brutarul Leon Simionovici din str. Anast. Panu.

D. Aron susţine că a fost victima unei agresiuni din partea d-lui Simionovici pe motivul că ar desface pâne mai superioară dela o altă brutărie, pe un preţ mai redus de cât cel fixat de primărie.

D. Solomon Aron a fost examinat de medicul legist al parchetului.

S'au ordonat cercetări.

Din Judeţ

Un soldat vrând să se răcorească

se înecă în iazul satului

Arestarea unei bande de hoţi. — I-a rupt coastele soacrei. — Incendiu.

Soldatul Ilie Atanasiu din regimentul 59 infanterie Floreşti-Soroca, originar din Vlădiceni, a venit acasă în concediu de vară.

Fiind foarte cald s'a dus să se scalde în iazul satului şi deşi bun înotător, la un moment dat s'a scufundat, necându-se, sub ochii îngroziţi ai fraţilor săi, cari nu puteau să-i vină în ajutor.

Cadavrul ia fost pescuit.

Se cercetează.

Bandit prins

Am relatat la timp îndrăzneţul atac banditesc săvârşit în apropierea oraşului nostru pe şoseaua Sculeni.

După asidue cercetări făcute de jandarmi a fost prins individul Ştefan Ciubotaru unul din autorii jafului.

Au mai fost arestate cinci gazde ale banditilor din Foeşti-Bălţi, care îi aprovizionau cu arme, muniţii şi mâncare.

Bănuiţi ca complici au fost arestaţi indivizi Zaharia Ghervas şi Grigore Fuman, din Bălţi. Ei au recunoscut parte din cele ce li se impută.

Şi-a bătut soacra

Săteanul Dumitru Paia din Untesti Iaşi certându-se cu soacra sa Evghenia Rosca, la un moment dat înfuriat i-a tras cu un ciomag, rupându-i braţul stâng şi două coaste.

Soacra „buclucaşă" a fost internată în spital iar..ginerile arestat.

Servitor hoţ

Cunoscutul proprietar ieşan d. Orenştein, din Focuri a reclamat jandarmilor că încredinţând servitorului său Folea Simon din Neamţ 7000 de lei pentru a-i vărsa la percepţie, acesta a dispărut cu banii luînd şi o trăsură cu cal.

S'au luat măsuri pentru prinderea lui.

Incendiu

Un puternic incendiu s'a produs în comuna Ceplenita din judeţul nostru. Focul a distrus gospodăria săteanului Dumitru Pruteanu, producând mari pagube.

Se cercetează.

Al. Vif.

Nu plecaţi la băi până nu aţi rezervat camere la hotel. Nimic mai neplăcut decât alergătura dela un hotel la altul, în căutarea unei camere, în timp ce soţia vă aşteaptă în gară, imobilizată la paza valizelor.

Un telefon la administraţia hotelului, în ajunul plecării, vă scuteşte de aceste neplăceri. Vi se rezervă camera. La sosire plecaţi direct dela gară la hotel. Camera e pregătită, totul e în ordine.

Aşa procedează oamenii practici, aşa ar trebui să procedaţi şi Dv.

In toate staţiunile climaterice şi balneare din ţară se pot rezerva camere prin telefon. Administratorii hotelurilor sunt oricând la dispoziţia Dv. O convorbire telefonică de câteva minute şi chestiunea este aranjată. E atât de plăcut să găseşti camera pregătită!

SOCIETATEA ANONIMĂ ROMÂNĂ DE TELEFOANE

IATĂ TARIFUL CĂTORVA STAŢIUNI CLIMATERICE ŞI BALNEARE

Sinaia - Bucureşti	40 Lei
Călimăneşti - Bucureşti	60 „
B. Herculane - Bucureşti	80 „
Sovata - Bucureşti	60 „
Vatra Dornei - Bucureşti	80 „
Tuşnad - Bucureşti	60 „
Ocna Sibiului - Bucureşti	60 „
Constanţa - Bucureşti	60 „
Balcic - Bucureşti	60 „
Eforia - Bucureşti	60 „
Slănicul Moldovei - Bucureşti	60 „
Govora - Bucureşti	60 „

După ora 21, 40% reducere.

Producătorii de vin

pot desface şi rachiu din propria producţie

In conformitate cu ordinul Direcţiunei Generale a Monopolului Alcoolului nr. 37.814 din 16 Iulie 1936 şi cu dispoziţiunile art. 169 din legea M. A. T. se aduce la cunoştinţa tuturor producătorilor, posesori de brevete, care pot să-şi desfacă vinul cu amănuntul în vase închise şi deschise, fără a se putea consuma în local, că în mod excepţional şi cu caracter provizoriu li s'a permis ca pe lângă vinurile din proprie producţie să desfacă la sticle înfundate şi etichetate şi rachiuri de drojdie şi tescovină, însă numai din proprie producţie şi tot cu consumaţia afară din local.

Cei ce vor vinde la pahar, ca în debitele de cârciumă obişnuită, sau vor cumpăra şi pune în consumaţie vin străin, nefiind din viile proprii vor fi imediat sancţionaţi cu pedepsele prevăzute de lege.

Deasemenea vor fi sancţionate şi localurile aşa zise „pensiuni familiare" care vor fi găsite că vând băuturi spirtoase clienţilor, fără a poseda cuvenitul brevet — întrucât este contrar legei.

Congresul inginerilor

din întreaga ţară va avea loc la Iaşi

Ridicarea economică a Iaşului prin mari lucrări tehnice

Din îmboldul d-lui ingine Andriescu-Cale, marele congres al inginerilor va avea loc la Iaşi. Congresul se va ţine între 1 şi 15 Octombrie şi după comunicările de până acuma, vor participa ingineri din toată ţara, cari au răspuns cu entuziasm la invitaţii.

Interesant cu deosebire e faptul, că toate referatele şi toate discuţiile, au o temă unică: Ridicarea economică a Iaşului, prin mari lucrări tehnice.

Fiecare propunere practică, va fi însoţită de devizul necesar, cu calculul exact al costului.

Distinşii oaspeţi vor vizita toate instituţiile şi vor face o excursie la Cotnari,—în timpul culesului. Firesc luna Iaşului, se va prelungi până la 15 Octombrie.

După congresul dela Iaşi, inginerii vor vizita Rusia, — unde ne spune d. Andriescu-Cale sunt multe de văzut din punctul de vedere tehnic.

Ieşenii aşteaptă pe oaspeţi.

DAN

x Înainte de a pleca la băi cereţi un abonament la „Opinia".

Cronica Sporturilor

Iuventus Bucureşti - Textila

2-1 (1-0)

Muncitorii au pierdut un match, în care au fost superiori, învingătorilor.

Pe cât de molatec şi confuz, a fost jocul din prima zi, pe atât de violent, spectaculos şi emoţionant, a fost matchul Juventus-Textila.

Ieşenii încep, într'o alură îndrăcită şi înaintarea, punctul dubios al echipei, combină admirabil punând în dificultate apărarea juventistă. In cealaltă parte a terenului duo-ul Cotruţă-Barţa marchează serios pe Meyer.

O minge care părea pierdută, e oprită de Schulder, înaintează spre centru, înşală pe Cotruţă şi trage 1-0 pentru Juventus.

Textilienii, nu se lasă impresionaţi; presează chiar, ameninţă serios poarta oaspeţilor, dar mingele merg peste bară, sau alături.

Trei ocaziii clare sunt ratate. Norocul bucureştenilor e fenomenal.

La reluare textilienii, spre surprinderea bucureştenilor, continuă a destăşura un joc rapid de toată frumuseţea. Combinaţiile ieşenilor, întrec pe ale oaspeţilor şi fazele emoţionante ţin într'o febră continuă pe spectatori.

Un atac al textilienilor, e încununat de succes. Baleos a egalat 1—1. Entuziasmul spectatorilor e de nedescris.

Muncitorii cu elanul refăcut, activează intens. Iuventiştii nu pot face faţă situaţiei. Neacşu şi Schameck salvează în extremis. Victoria nu poate scăpa ieşenilor.

Mai sunt câteva minute; o acţiune juventistă se termină spre dezolarea celor peste 15 000 spectatori, cu un nou goal marcat de Schulder.

Deşi învinşi textilienii au fost superiori.

Matchul Juventus Textila a entuziasmat spectatorii şi putem spune că a fost cel mai spectaculos şi emoţionant joc al anului.

SEMM.

x DR. BRENER specialist mamoş, boli de femei. Cons, 2—6 d. a Str. Banu.

Informaţii

x D. Eug. Crupenschi din Botoşani str. Marchiau 12 a făcut apel în contra cărţii de judecată dată de judecătoria II Urbană prin care s'a admis contestaţia făcută de d-na Paraschiva Comaniţă din str. Armeană contra proprirei înfiinţată la cererea d-sale în baza unor titluri legale ce posedă. D-sa cere respingerea contestaţiei.

x Camera de punere sub acuzare judecă azi cererea de punere în libertate a d-lui Dumitru Mărcuşanu fostul director al băncii Salaria Ior din Chişinău, condamnat pentru atentat la pudoare.

x Dl. A. G. Delafântânele a pierdut portmoneul cu actele de legitimaţie la Cinema Trianon.

Găsitorul este rugat a-l depune la Cassa Trianon-ului sau la redacţia noastră, în schimbul unei recompense.

x Cu toate că de Luni 20 Iulie crt.—pentru 3-4 zile—se goleşte şi se reîmprospătează apa din bazinul de înnot, totuşi vizitatorii vor putea beneficia nestingheriţi, de plaja, duşurile şi celelate agremente pe care le oferă Strandul.

x Din cele mai rele filme cele mai bune copii sau mărri realizează numai FOTO MIMOSA str. Cuza Vodă 1.

x Pentru „Monitorul Oficial" se primesc orice publicaţii la ad-ţia ziarului „Opinia".

Familiile: I. L. Rozenştein Nacht şi Komarovschi mulţumesc călduros tuturor prietenilor, cunoscuţilor şi instituţiilor pentru sincerile manifestări de condoleanţe cu prilejul încetării din viaţă a preaiubitului lor

I. L. Rozenştein

Mica Publicitate

PENTRU ELEVI ŞI ELEVE preparaţi serioase (corigenţe, admiteri, bacalaureat) a se adresa la administraţia ziarului.

DE VANZARE v.a Dr. Enăşescu valea Ursului podgoria Copou, prin Târguşorul Copou. A se adresa acolo sau n str. I. G. Duca 22.

De vânzare

două corpuri de casă în str. Arcu 7. A se adresa în str. Eternitate 40.

Băile Herculane

DOCTOR

GH. IRIMESCU

Specialist în boale interne
MEDIC BALNEOLOG OFICIAL
Consultaţii pentru băi
la Hotelul CAROL, în staţiune

DOCTORUL

OVIDIU CORDESCU

consultă şi operează de:
Nas, gât şi urechi
dela orele 4—7 p. m.
Str. I. G. Duca (Muzeelor) 32

x Muştar Românesc cu must, tot ce poate fi mai gustos pentru masă şi ca adaos la sosuri, fin, picant şi dulce. Preparat de Farmacia Werner—Iaşi. 28

Grădina Pomul Verde

Compania de operete şi reviste ADOLF TEFFNER
în frunte cu celebra artistă

Sidy Thal

ASTAZI Marţi 21 Iulie ora 9 jum. seara
Sidy Thal în cea mai mare creaţie a ei

Inimă sentimentală

(A HART VUS BEINKT)

In curând: UMBRA GALBENA

ULTIMA ORĂ

Ex-regele Alfons
despre revolta din Spania

Rebelii la porţile Madridului. Situaţia guvernului.

Londra 21.— O telegramă a agenţiei „Reuter“ anunţă că la Gibraltar circulă zvonul că Madridul a fost cucerit de forţele rebelilor.

O altă telegramă, tot din Gibraltar anunţă că generalul Mola, comandantul revoluţionarilor a intrat în Madrid în fruntea unei armate de 15 mii cameni.

Postul de radio Sevilla, care se află în mâinile răsculaţilor a anunţat deasemeni astă noapte, ocuparea Madridu ui.

Versiunea oficială

Londra 21. — Ştirile sosite ulterior din sursă oficială anunţă că guvernul a aflat că generalul Mola în fruntea a două regimente se află în marş asupra Madridului.

Guvernul a trimis două regimente de artilerie înaintea revoluţionarilor pentru a opri intrarea lor în Capitală.

Diferite ştiri

Paris 21. — După ştiri recepţionate la radio, provinciile Andaluza, Castilia, Aragon şi Navarra sunt sub stăpânirea trupelor insurecţionale.

Generalul Goded, şeful insurgenţilor din Barcelona s'a predat aseară forţelor guvernamentale.

Ministerul de interne a dat un comunicat anunţând că generalul Garcia a fost ucis de către trupele rebelilor.

Situaţia guvernului

Gibraltar.—21. Situaţia guvernului spaniol este foarte gravă.

Rebelii au pus stăpânire pe mai multe aeroporturi din sudul Spaniei şi dispun de numeroase avioane.

Trupele aeriene au cerut guvernului Gisal să demisioneze căci în caz contrar vor bombarda edificiile principale din Madrid.

Regele Alfons declară că mişcarea nu este monarhică

Ex regele Alfons

Londra 21.—Fostul rege Alfons al Spaniei a acordat un interview agenţiei „Associated Press“ asupra revoltei din Spania.

Ex-regele Alfons a declarat că mişcarea actuală din Spania nu are un caracter monarhic, ci unul pur şi simplu naţional.

Căldura de ieri

Bucureşti 21. — Eri s'au înregistrat în Capitală 52 de grade. La Galaţi la Tel. Valul de căldură persistă.

Mari călduri s'au abătut eri asupra Jugoslaviei. Iar în Ungaria s'au declarat 25 de cazuri de insolaţie, dintre care două mortale.

Altă minune!...

Pretinsa sfîntă supusă unui examen medical

Craiova 21.—Timp de două luni comuna Piscul Sadovei a fost centrul de atracţie a mii de săteni din judeţul Dolj. Fetiţa Tinca Stoica, în etate de 9 ani susţinea că s'a arătat Dumnezeu şi i-a cerut să propovăduiască între oameni pacea şi buna înţelegere.

Fetiţa a fost socotită drept sfântă şi s'a ridicat chiar o troiţă unde ea propăvăduia de 3 ori pe zi.

Sfânta îndemna oamenilor să nu muncească Miercuri şi Vineri şi...să nu stropească viile.

Întrucât cu ocaziă pelerinagiilor s'au întâmplat diferite incidente între săteni şi autorităţi, d. Maior Nistor împreună cu 30 de jandarmi s'a dus eri în comuna Piscul Sadovei, ridicând pe pretinsa sfântă şi aducând-o la Craiova. Ea va fi supusă unui examen medical.

Un copil găsit în closet

Chişinău 21. — Lucrătorul primăriei Luchian Petrenco, a găsit în closetul public din oborul de vite, cadavrul unui copil de sex femenin, de 4—5 luni.

Se fac cercetări pentru descoperirea mamei criminale.

Conferinţa ministerială de astăzi

Bucureşti 21.— Dl. Tătărescu va prezida azi o conferinţă ministerială la care vor participa membrii importanţi ai guvernului.

Se vor examina ultimile întâmplări şi se vor lua noi măsuri de ordine.

In cursul săptămânei va avea loc un consiliu de miniştri care va fixa programul activităţei guvernului în timpul verei.

Un elev vrea să treacă Nistrul

Tighina 21,—Pe malul Nistrului grănicerii au surprins pe elevul Nicolae Popovici din localitate în etate de 17 ani, cari încerca să treacă în Rusia.

La cercetări el a declarat că nu a avut succes la... învăţătură şi de aceia trece în Rusia.

Cămăşi bărbăteşti
MILANESE *marcă mondială* „SANA“
găsiţi în asortiment bogat la magazinul
„LA GHEM“
STR. ŞTEFAN CEL MARE 2 (lângă Fraţii Hirschensohn)

Un comerciant şi un sătean se înecă

Ploeşti 21 — O impresionantă nenorocire s'a întâmplat eri în comuna Brebu.

Comerciantul Mihalcea Panait din Medgidia, scăldându-se într'un lac s'a înecat.

Săteanul Ion Vrabie sărindu-i în ajutor s'a înecat şi el.

BANDITUL COROI aduce grave acuzaţii fostului director al închisorii Botoşani

Reclamaţia banditului a fost însă clasată

Botoşani 21. — Faimosul bandit Coroiu a adresat parchetului o petiţie în care denunţă unele fapte, cari dacă ar fi adevărate, ar putea avea urmări judiciare.

In petiţia sa, Coroiu se ocupă de raporturile ce ar fi existat între el şi fostul director al penitenciarului, avocatul Ursache, căruia banditul îi aduce acuzaţii grave.

Coroiu declară că atunci când s'a predat şi a fost încarcerat a dat directorului 16.000 lei. Banditul avea cusuţi în chimir într'o pungă 20.000 lei. Când a fost percheziţionat la parchet nu s'a dat peste pungă, dar la a doua percheziţie, la arest, directorul a nimerit-o şi a scos banii luându-şi 16.000 lei şi lăsând banditului 4000.

In a doua parte a petiţiei sale Coroi afirmă că într'o seară în timpul lunei lunie, anul trecut, cu voia directorului a plecat din închisoare la Suliţa, la concubina sa, de unde a adus 60.000 lei din care a dat directorului 40.000 lei, iar 20.000 lei i-a pus într'o sticlă pe care a îngropat o sub un copac din grădina publică. Când a evadat a doua oară şi a căutat sticla n'a mai găsit-o.

D. procuror Adam a cercetat îndeaproape reclamaţia lui Coroiu şi după investigaţiile ce le-a întreprins, a ajuns la convingerea că faptele denunţate sunt de domeniul fantaziei.

In consecinţă reclamaţia a fost clasată.

TRUPELE TURCEŞTI au ocupat strîmtorile

Ankara 21 — Astăzi în zorii zilei, trupele turceşti au ocupat strâmtorile Bosfor şi Dardanele.

Solemnitatea s'a desfăşurat cu un deosebit fast.

*

Montreux 21 — D-l Titulescu a sosit aseară la Montreux. Ministrul de externe român va lua astăzi cuvântul la solemnitatea semnărei Convenţiei strâmtorilor.

Groaznică nenorocire în gara Secureni

Un tren surprinde un grup de excursionişti. Mai mulţi morţi şi răniţi

Bălţi 21.—O groaznica nenorocire s'a întâmplat astă-noapte la ora 3 în staţia Secureni depe linia Bălţi-Cernăuţi.

Un grup de 100 excursionişti aşteptau trenul de Cernăuţi spre a pleca la Vatra-Dornei.

De oarece se ştia că trenul intră în staţie pe linia doua călătorii se aflau masaţi pe prima linie, pentru a-şi putea ocupa mai repede locurile în vagoane.

Dintr'o greşală de manevră însă, trenul a fost îndrumat pe linia întâia.

Cum în staţie era întuneric beznă şi trenul a intrat cu viteză, grupul de excursionişti a fost surprins înainte de a se putea feri.

S'a dat alarma şi garnitura a fost oprită imediat.

De sub roţile vagoanelor au fost scoase 12 cadavre şi 18 grav răniţi.

La faţa locului au sosit reprezentanţii autorităţilor care au început cercetările. Răniţilor li s'au dat ajutoare.

*

Bucureşti 21 — In legătură cu nenorocirea de astă noapte din gara Secureni, direcţia generală C. F. R. neprimind încă relatarea oficială nu poate da încă nici o lămurire.

Pe cale particulară se telefonează din Bălţi că în accidentul de astă-noapte nu s'ar fi înregistrat decât un singur mort.

Ştiri poliţieneşti

Cazul unei demente

Pe str. Gării a fost arestată o tânără, care provoca scandal şi oprea trecătorii, adresându-le cuvinte injurioase.

Tânăra în cauză se numeşte Paulina Holban din str. Uzinei 56. Condusă la poliţie, s'a stabilit că e vorba de o demenţă. Ea a fost transportată la spitalul „Şoccola“.

INCIDENT INTRE UN AVOCAT ŞI UN PODAR.— D. av. Iuranti din str. Carol 9, mergând astă noapte prin oraş, un podar care mătura strada, i-a murdărit haina. Avocatul a lovit pe măturător care i-a răndul lui a răpostat.

Cazul se cercetează.

JAF IN HALĂ—D. Guică Constantin din str. Malu 23, a reclamat poliţiei că în timpce se afla în Piaţa-Halei, i s'a sustras din buzunar un portmoneu care conţinea o importantă sumă de bani.

In legătură cu acest jaf, este cercetat numitul Al. Şuhan, din cartierul Tutora.

Un epileptic se înecă

Bolgrad 21. — Locuitoru Nicolae Savilis ducându-se să facă bae în lacul din apropierea oraşului şi fiind apucat de un acces de epilepsie, s'a înecat.

Cadavrul a fost pescuit.

ORA 12

Comandantul rebelilor spanioli a căzut cu avionul

Paris 21. — Postul de radio Sevilla a difuzat în cursul dimineţei o notă a generalului Franco, care arată că trupele rebele sunt în apropiere de Madrid. Nota mai anunţă că regimentele de artilerie trimise de guvern împotriva răsculaţilor au trecut de partea lor.

Postul de radio Sevilla arată că unele posturi guvernamentale emit pe aceiaş undă cu Sevilla spre a creia confuzii.

Posturile de difuziune Valencia şi San Sebastian, care sunt în mâna guvernului, desmint toate aceste ştiri arătând că guvernul este stăpân pe situaţie.

O telegramă din Gibraltar anunţă că generalul San Zulzo, care era adevăratul conducător al rebelilor militari, a căzut cu avionul şi a fost carbonizat.

Au fost confirmate mandatele asasinilor lui Stelescu

Bucureşti 21.— Tribunalul Ilfov secţia III-a a judecat azi dimineaţă confirmarea mandatelor celor 10 asasini ai lui M. Stelescu.

Din partea apărărei au vorbit d-nii av. I. Moţa, Al. Cristian, M. Polichroniade, T. Cotiză, Alex. Verzatu şi Radu Budişteanu.

Toţi avocaţii au cerut confirmarea mandatelnr, spre a se putea lămuri mai bine acest caz.

Tribunalul a confirmat mandatele.

La 40° „Hai la Strand“ !

Realizări şi proecte pentru viitor, ale conducătorilor „raiului“ de la Palat

Căldurile caniculare din ultimile zile, au readus „Strandul“ pe primul plan de preocupare.

Aici ieşenii găsesc absolut tot ce doresc, începând cu răcoare şi sfârşind cu distracţii.

Bazinul de natăţie, cu un start modern şi cu înotători cari supraveghează tot timpul pentru a se evita accidentele aşteaptă pe ieşanul înfierbântat, spre a-l face să uite că termometrul arată plus 45 de grade.

Plaja cu numeroasele chaiselonguri şi umbrele de soare, face să te crezi la Eforie sau Balcic, iar bazinul de canotaj ce alunecă discret pe supletele sălciilor plângătoare, complectează acest minunat loc de recreare.

Amatorii tenisului au la dispoziţie două dintre cele mai bune terenuri din localitate.

S'a mai construit în ultimul timp, o piscină unde se vor cultiva speciile rare de peşti.

Un bufet bine asortat cu terasă de dans stă la dispoziţia vizitatorilor.

In spatele bazinului se pregăteşte amenajarea unui velodrom de care lăsul are nevoie.

Micul paradis de la Palat condus cu atâta pricepere de către d. Şoarec, ad-tor delegat al consiliului de administraţie şi d. Mocanu, vă aşteaptă.

Şi în lu a lui cuptor, când mercurul bate în termometru, ce altceva mai bun am avea de făcut! P. MIR.

Un soldat se înecă în Prut

Legiunea de jandarmi a fost încunoştiinţată că soldatul Cuti Anton din regimentul 53 infanterie Ungheni, ducându-se să facă bae în Prut, în apropierea comunei Golăeşti şi neştiind să înoate, s'a înecat.

Cadavrul nu a fost încă pescuit. Se cercetează.

x „Chinovinul „Dr. Ratianu cu China, Kola, Guarana, Gentană şi Glicerofosfat de Calciu întăreşte organismul, dându-i vigoare. Se recomandă cu mare succes convalescenţilor, şi anemicilor, mărindu-le pofta de mâncare. Depozit. Farmacia Dr. Ratianu Cuza Vodă 48.

x *„Opinia“ face abonamente lunare pentru orice localitate de băi sau climaterică din ţară.—Costul unui abonament lunar 30 lei.*

x Pentru „Monitorul Oficial“ se primesc orice publicaţii la administraţia ziarului „Opinia“.

Str. Brătianu 82
vis-a-vis de str. Mărzescu
Cumpăr bijuterii
Aur dinţi 140 lei gramul

DURERI DE CAP
ORICÂT DE APĂSĂTOARE, ORICÂT DE GRELE COMBATE SIGUR NUMAI
NOVAL
NU ATACĂ INIMA, NU IRITĂ RINICHII
Cereţi la farmacii cutii originale.

Citiţi „Opinia“

DOCTOR
SOLO SCHREIFEL
Specialist în
Boli de piele
Venerice, syfilis
Diagnostic precoce al syfilisului prin examenul ultramicroscopic
Diathermie
Raze Ultra Violete
consultaţii şi tratamente
7—10 dim. şi 2—9 seara
Str. Anastasie Panu 70
(vis-a-vis de Palatul Administrativ)

ANUL XXXII Nr. 9780

ABONAMENTE

Lei 350 . . . . pe un an
„ 180 . . . . . „ 6 luni
„ 90 . . . . . „ 3 „
„ 1000 . . Instituții publice

ATELIERELE TIPOGRAFICE
IAȘI. — STR. LAPUȘNEANU 37

Telefoane: Redacția 391, Administrația 394, Serviciul de noapte 367

1 LEU

OPINIA

Ziar popular cotidian

JOI 23 IULIE 1936

OPINIA SERIA 66-a

PREMII Gratuite BON No. 52

PRIN POLITICA TOTUL E POSIBIL

In jurul unui caz petrecut în jud. Gorj

Ziarele au înregistrat de curând un fapt asupra căruia nu s'a insistat așa cum ar fi trebuit.

Nu s'a insistat pentrucă faptul deși extrem de grav în sine, este socotit „divers" de doctrinarii vremii, și pentrucă el ilustrează admirabil mentalitatea Românului:

„Totul e posibil prin politică".

Alegătorul român crede că un om cu suprafață politică trebue să poată face orice chiar să încalce legea, să nesocotească dreptatea.

Bazat pe această axiomă a secolului, d. prefect de Dolj a pălmuit pur și simplu pe primul procuror al tribunalului Gorj, pentru că nu-i executase ordinul de a pune concluzii afirmative pe o anumită cerere.

Fapta d-lui prefect desigur că e regretabilă.

Dar prefectul de Dolj nu e vinovat de acest incident după cum nu e vinovat nici mahalagiul lăcătuș care-i cere șefului de sector să-l facă artist dramatic și nici țăranul care solicită lui conu X să-i numească flăcăul absolvent a două clase primare, învățător în sat.

Toți aceștia pretind lucruri pe care le socot juste și realizabile prin politică.

Prefectul de Dolj s'a crezut îndreptățit să-l pălmuiască pe magistratul care nu se supune jocurilor politice.

Și a lovit cu conștiința împăcată, convins fiind poate că-și face datoria de om politic.

Așa-i mentalitatea vremii și oamenii nu fac decât să se supună ei.

•

Că aceste rânduri zugrăvesc o stare de lucruri care va dăinui multă vreme la noi, indiferent de culoarea guvernului și care numai spre bine nu ne duce, o dovedește concluzia cazului de la Dolj: a fost permutat primul procuror.

AUREL LEON

O vărsare de sânge inutilă

Eșecul acțiunei rebelilor din Spania

Lovitura încercată de generalul Franco ne apare ca o manifestare sângeroasă inutilă

Generalul Franco s'a dovedit un bun strateg militar. Am putea apune un admirabil strateg. Lui i se datorește în bună parte căderea generalului Primo de Rivera.

Totuși s-a dovedit un foarte slab om politic. Nu e totul să organizezi un pronunciamento. Trebue să știi când să-l execuți.

O lovitură de stat ori și câtă de minuțioasă pregătire ar avea, trebue să fie în concordanță și cu o oare care stare de spirit populară.

Troțchi, Mussolini, Hitler, au reușit cu batalioanele lor de asalt pentru că acestea aveau pregătirea politică îndreptată în spre scopul determinat. Trupele Generalului Franco plutesc din punct de vedere politic în haos. Luate prin surprindere a început, ale devin guvernamentale pe măsură ce capătă puterea de a-și desarma superiorii. Singura armată ideală pentru insurecție desigur că este *„legiunea străină"* străină, de toate aspirațiile sociale ale poporului spaniol. Armata aceasta e silită să nu reziste, reacțiunei armatelor guvernamentale naționale.

Generalul Franco a încercat *marea cu degetul*.

A deslănțuit o hecatombă de cadavre.

Absurditatea unei lovituri de stat este numai atunci evidentă, când este înfrântă. Și o lovitură de stat este înfrântă când nu e sprijinită de nici o națiune istorică sau socială.

De aceia insurecția generalului Franco, e absurdă, inutilă și condamnată eșecului.

Păcat de sângele vărsat.

LAMAR

Atentatul împotriva regelui Angliei

Atentatul ce s'a încercat asupra regelui Eduard al Angliei, continuă să fie obiectul discuției în toate țările Europei.

Clișeul nostru reprezintă momentul în care atentatorul, Mac-Mahan, (însemnat cu X) este condus de poliție spre dubă.

Din toată lumea

Păpușoiu de 3 metri

Dacă în județul nostru grâul va da o recoltă submediocră (de 200.500 kg. la ha.), în schimb porumbul se prezintă peste așteptări.

Ploile care n'au putut folosi grâului, au căzut tocmai la timp pentru păpușoi.

Se anunță din unele comuni că popușoiul a atins înălțimea de 3 metri, constituind în adevăr un record în agricultură.

Fiecare strujan a pornit 4—5 legături, promițând să dea un rod cât în 4 ani.

Sătenii au terminat și a doua prașilă a ogoarelor în care și-au pus toată nădejdea.

Rămâne de văzut dacă abondența nu va strica prețul, cum se întâmplă deobicei.

Și dacă banul cuvenit sateanului nu va intra pe mâna speculatorilor, care deja au început să cumpere recoltele pe teren, exploatând nevoile satelor și indolența autorităților.

Congresul avocaților

Al 7-lea congres al „Uniunii internaționale a avocaților" se va ține între 3 și 6 Septembrie la Viena.

Congresul va fi prezidat de însuși președintele republicei austriace, d. Miklas.

Și-au anunțat participarea delegați din toate țările.

La congresul avocaților se va ceti referatele la ordinea zilei și bine'nțeles, se va vorbi cât mai mult posibil!.

După atentat

Londra se mai află încă sub penibila impresie a atentatului încercat asupra lui Eduard al VIII-lea.

Suveranul Marei Britanii a primit felicitări și omagii din toate colțurile lumii.

„Scotland-Yord"-ul, celebra poliție londoneză a început imediat cercetări amănunțite spre a stabili precis împrejurările în care s'a încercat atentatul.

Mister Dick, un tânăr detectiv aparținând faimoasei organizații „special constables" a devenit cu acest prilej un adevărat erou popular; El a scapat viața Suveranului paralizând cu o puternică lovitură, brațul dementului Mac-Mahon.

Pentru acest act de curaj, M. Dick a primit felicitări oficiale.

...Și desigur Regele Eduard nu-l va uita nici-odată...

Când nu-i apă!..

Se știe că în Spania e revoluție în toată regula.

Muncitorii din Madrid au părăsit atelierele și nu mai vor să lucreze. In special, în capitala Spaniei e o lipsă cumplită de apă, deoarece lucrătorii dela conducte refuză să facă reparațiile necesare.

In numeroase case, apa nu se mai distribue deloc și locuitorii sunt nevoiți să recurgă la fântânile publice.

La Madrid băutura obișnuita e acum... vinul.

Vorba ceia: De nu-i apă, să bem vin!...

L'a vindecat de băutură!..

Femeile de rasă albă sunt civilizate și în oarecare măsură, tolerante, față de anumite apucături sau patimi bărbătești. Insă cu femeile din India nu-i de glumit.

Iată un exemplu:

O tânără indiană din Bombay, în etate de 22 de ani, și-a decapitat soțul pentru-că n'a putut să-l desvețe de băutură. A încercat femeia toate mijloacele posibile, dar când a văzut că bărbatul nu se lasă de această patimă urâtă, s'a decis să-l omoare.

Intr'o seară, omul a venit beat ca decbiceiu. Fără multă vorbă, indiana a luat un topor și i-a retezat capul cât ai zice pește!...

Pentru artă!...

Un număr de 12 tineri, scriitori, pictori, sculptori și studenți grupați în jurul Societății „Activité contemporaines" din Paris, au hotărât să părăsească acest oraș, în atmosfera căruia adevăratele talente artistice își pierd timpul în zadar.

E prea mare haosul Parisului. Artistul nu mai poate lucra liniștit în zgomotul acestei metropole.

Cei 12 artiști regretă bohemia de odinioară. Deaceia au decis să se retragă într'un ținut propice manifestărilor artistice: un sat părăsit în regiunea Alpilor, unde ei speră să realizeze opere frumoase.

Probleme școlare

O anchetă

în legătură cu rezultatul examenelor de capacitate și bacalaureat

Examenele de capacitate ale normaliștilor și cele de bacalaureat ale liceiștilor s'au soldat, anul acesta, cu un procent respectabil al candidaților căzuți. Ziarele și opinia publică au comentat, cu multă larmă, acest insucces al tineretului nostru școlăresc. S'au tras concluzii nenumărate care, în cea mai mare parte, sunt defavorabile comisiunilor examinatoare. Prin unele centre s'au întâmplat și incidente destul de regretabile, fiind nevoie să'ntervină organele forței publice pentruca să se poată continua lucrările de examinare. După unele socoteli a fi vorba chiar de un adevărat dezastru.

Se naște, acum, simpla întrebare: Cine-i vinovat de această tragică situație? Ministerul instrucțiunii, care ar fi cerut membrilor comisiunilor să fie cât se poate de exigenți pentru a se face o selecționare cât mai bună? Profesorii, care nu și-au depus tot interesul și tot sufletul în pregătirea elevilor in timpul celor 8 ani de studiu? Părinții, gazdele, internatele, care n'au avut ochi veghetori și autoritate suficientă asupra copiilor, lăsându-i de capul lor, necontrolând ce cu ce se ocupă, neinteresându-se de frecvența și rezultatele trimestriale în acest decurs de timp?

Elevii care nu'nțeleg să se devoteze studiului cu toată seriozitatea ci își petrec timpul cu lecturi ușuratece, cu distracții teatrale și cinematografice, ca sporturi și serbări de tot soiul, lăsându-se'n voia soartei sau a stăruințelor obișnuite dela finele anului?

Care, din toate aceste bănuieli, poate să fie întemeiată și trasă la răspundere?

Prima, credem, cade dela sine. Membrii comisiunilor s'au sesizat singuri, când s'au hotărât procedeze cu toată scrupulozitatea la îndeplinirea mandatului cu care au fost însărcinați. Un ordin sau chiar o sugestie, din partea Ministerului, nu ni le putem închipui.

A doua, da și nu. In primul caz avem de-aface c'o serie de profesori proveniți din teritoriile alipite cari nu cunosc limba și materia și sunt lipsiți de orice autoritate didactică. Toate aceste elemente trebuiesc scoase imediat din învățământ. Se mai adaugă suplinitorii vremelnici —câte 2—3 într'un an la un obiect de studiu — cari, neavând stabilitate și răspundere—, nu fac aproape nimic,

In al doilea caz însă, putem afirma, cu toată siguranța, că dispunem de-o pletoră de profesori bine pregătiți și conștiincioși. Poate că mai multă severitate, din partea lor, n'ar strica.

Noi știm, prea bine, că de

Continuarea în pagina 2-a

După asasinarea lui Calvo Sotelo

Se cunosc împrejurările tragice în care a fost asasinat Calvo Sotelo, șeful monarhiștilor din Spania. Inmormintarea acestuia a avut loc la Madrid, în cadrul unei procesiuni impresionante.

Cosciugul, cu rămășițele pământești ale lui Calvo Sotelo, a fost purtat pe umerii prietenilor săi (cum se vede în clișeu).

Actualmente, Spania este teatrul unor grave convulsii interne. In peninsula iberică, bubue tunul și se omoară frații între ei.

Morții se răzbună!..

Turul ciclist al Franței

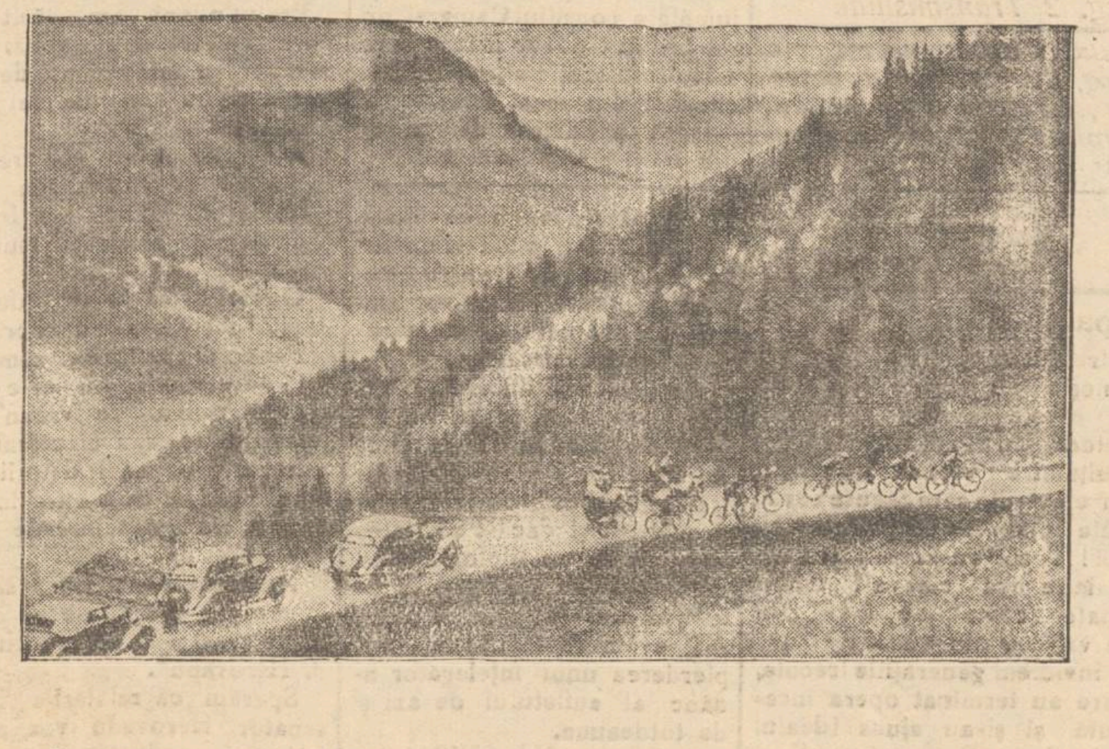

Precum se știe printre cele mai de seamă evenimente sportive a'e anului figurează și „turul Franței", la care a concurat și o echipă românească.

Clișeul de mai sus reprezintă grupul de cicliști pe o șosea din Alpii francezi.

Mortuus Est...

In memoria lui Cezar Papacostea

Și acum îmi sună în urechi eminescianul „Mortua est" pe care Cezar Papacostea ni-l dădea mereu ca exemplu de perfectum presens; o lucrare terminată în prezent — cum spunea el.

Acum s'a terminat și cu acest maestru al clasicismului — mortuus est...

Ce fulgerătoare a fost vestea morții lui Papacostea! A murit ca un erou la datorie. Suferind încă, venea la cursuri neștiind de odihna ce i-ar fi fost necesară. Ținea lecții ceasuri întregi, uitând de tot, ca să câștige timpul pierdut, timp pe care cu durere în suflet ne mărturisea că era nevoit să-l piardă.

In orele de caldă însuflețire ne transporta fără să simțim în lumea antică și cursurile lui purtau mireasma trecutului clasic. Cuvintele-i rostite ca din alte lumi cădeau pe sufletele noastre fragede și prindeau rădăcini. Chestiunile de sintaxă deveneau probleme de logică și mici istorioare fine și spirituale formau lanțul cu care ni le fixa în memorie. Ochii lui se înflăcărau vorbind de frumusețile înălțătoare și neprețuite ale clasicismului și aceea flacără divină se aprindea în ochii tuturor discipolilor săi.

La sfârșit, odată cu regretul ce-l simțeam la eșirea lui din clas, pe fețele tuturor se vedea o satisfacție de a fi trăit clipe atât de înălțătoare și de a-și fi hrănit sufletul cu tot ce e mai sublim.

Aceasta o observa și el și cu o vădită mulțumire ne întreba: „Așa e că ceața a început a se ridica"?.

Era atât de apropiat de sufletele noastre încât nu făcea diferență între el și noi. Se scobora la nivelul nostru.

„Eu nu sunt — zicea el— decât tot un școlar puțin mai înaintat care vă îndrumează. Stau la dispoziția D-voastră: întrebați-mă, cereți-mi lămuriri și eu vi le voiu da bucuros". Nu rare ori ieșeam din bănci adunându-ne în jurul catedrei pentru a-i sorbi nerăbdători cuvintele pe care nu le vom uita nici odată.

De cele mai multe ori venea în bănci pentru a urmări pas cu pas activitatea fiecăruia. Ne făcea să parcurgem toate etapele gândirii omenești fără a ne obosi câtuși de puțin.

Ii dădeam răspunsuri fără să le fi învățat datorită metodei adevărat socratice pe care o avea. Făcea corelație cu toate materiile, trezindu-ne un interes viu.

Continuarea în pag. 2-a

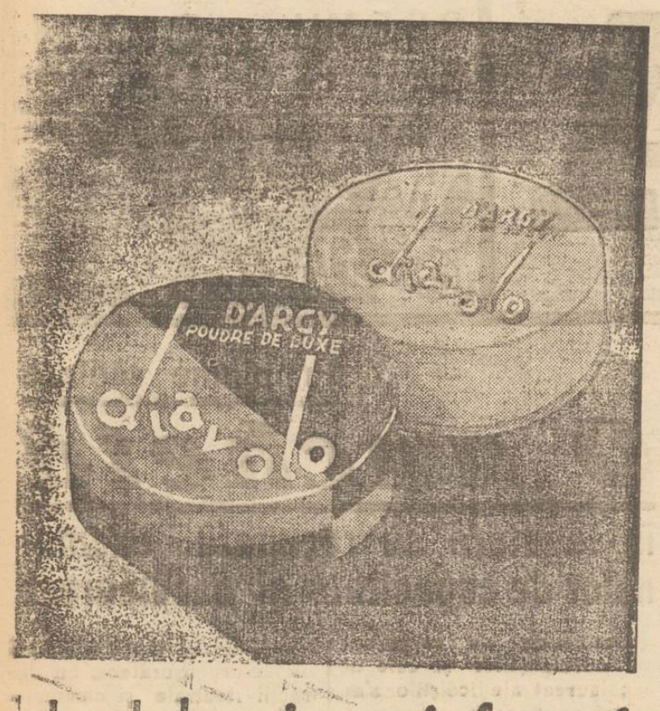

Idealul oricarei femei

e un ten mat, care să păstreze catifelarea și frăgezimea petalelor de trandafiri. Cu pudra Diavolo obțineți un ten ireproșabil, neted și transparent, căci ea se împrăștie pe tot obrazul, asemeni polenului depe flori, fără să astupe porii și fără să înăspreasca epiderma.

PUDRA DIAVOLO

ORGANIZAȚIA MONDIALĂ DE VOIAJ
WAGONS-LITS // COOK
Plecați cu noi! Ettin și confortabil!
la băile cehoslovace
Karlsbad, Marienbad, Franzensbad, Joachimsthal, Pistyan, etc. etc.
Plecarea din Cernăuți 2 August 1936
Inapoierea din Karlsbad 31 August
Tren direct (accelerat) locuri numerotate.
Cura complectă plătiți aci în Lei!
Informațiuni și înscrieri imediate la Agenția Wagons-Lits, Iași Piața Unirei 1.

DOCTOR
A. Dascăl
Boli interne
Venerice și Sifilis
Tratamentul bleanoragiei la barbați și femei.
Diathermie urologică și generală.
Consultații și tratamente 7½—10 a. m. și 2—9 seara
Duminica 9—12 a. m.
Iași, str. Cuza Vodă 4
vis-a-vis de Camera de Comer

VINALTONIC
SANATATE
PUTERE
VIGOARE
Farm. Piața Halei IAȘI
Dr. Beceanu

AZI! — ROXY triumful cinematografiei moderne
ROBERTA cu IRENNE DUNE, GINGER ROGERS, și FRED ASTAIRE
Al 2-lea film
„Becky Sharp"
cu Miriam Hopkins
Miky Maus și Pathe Nathan complectează programu

Grădina Pomul Verde
Compania de operete și reviste ADOLF TEFFNER
în frunte cu celebra artistă
Sidy Thal
ASTAZI Mercuri 22 Iulie ora 9 jum. seara
Sidy Thal în cea mai mare creație a ei
Inimă sentimentală
(A HART VUS BEINKT)
In curând: UMBRA GALBENA

TESTA
COMBATE
DURERI DE CAP - MIGRENE
NEVRALGII-DURERI DE DINȚI
RĂCELI - GRIPĂ - JUNGHIURI
DURERI MENSTRUALE
INDISPOZIȚIE.
OBSERVAȚI AMBALAJUL

LIMONADA FAVORIT n'are nevoe de reclamă
Numai cu plomba originală.
De găsit pretutindeni.

Noile carnete
pentru pensionarii militari

In conformitate cu ordinul Ministerului Ap. Naționale Cassa de Pensiuni a Ofițerilor Direcția Pensii Militare No. 00812 din 10 Iulie 1936.

Se aduce la cunoștință tuturor categoriilor de pensionari militari mai jos notați din orașul și județul Iași, de a se prezenta de îndată la Cercul de recrutare Iași, în zilele de 21, 22 și 23 Iulie a. c, între orele 7—13 și 16—18 pentru a-și primi noile carnete de spor pensii.

Cei ce nu se vor prezenta personal s'au procură autentificată, vor risca să nu primească pensiile la timp:

Beller A. Elena Văduvă grl. Botez Ștefan grl., Gherculescu Dumitru grl., Constantinof M. Olimpia văduvă grl.. Panaitescu Scarlat grl., Popovici Ioan grl., Brădeanu Anania col., Cernătescu Maria văduvă col., Comiță Ioachim col., Costinescu Ioan col., Căluneanu C. Agripina văduvă col., Dumbravă Virgiliu col., Dabija Niculaie col., Dobrescu Alexandru col., Gurău Gheorghe col., Gorgos Andrei col., Zamfirescu Ioan col.. Mihail Gh. Olga văduvă col., Mărculescu Eugenia văduvă col, Poltzer Cecilei văduvă col., Rădescu Tache col., Sava Matei col., Sachelarie Emil col., Savin Alexandru col., Ștefănescu N. Ioan col., Teodoru Ecaterina văduvă col., Tulea Constantin col., Vrabie Constantin col., Agapie Vasile lt. col., Afastasiu Nicolae lt. col., Aratu A. Maria văduvă lt. col. Constantinof Scarlat lt. col., Ionescu Alexandru Olimp văd. lt. col., Jippa Mihail, col., Nădejde Constantin lt. col. Protopopescu Matache locl. col., Stoianovici A. Octavia văduvă lt. col., Săvescu Teodor lt. col., Ștefănescu Haralambie lt. col. Tacu Flora lt. col. Tăutu Margareta văd. t. col., Ambrozie Andrei maior, Basarabescu Elena văd. maior, Bojdan Gheorghe maior Cotescu Alexandrina văduvă maior, Cerchez Ștefan Agripina văduvă maior, Drăgescu Constantin maior, Dumitrescu B. Eliza văduvă maior, Iulian Nicolae maior, Mihăilescu Nicolae maior, Patron Nicolae maior, Berezeanu Nicolae sub lt., Irimescu Ioan colonel, Vasiliu Gheorghe lt. colonel, Mooc Eufrosina văd. maior, Popovici Agripina văd. maior Niculescu C. I. Theo. min. maior, Rapaport Herman maior, Vicol I. Margareta văd. maior, Terezescu Alexandr. văd. maior, Veseli Gh. Profira văd. maior, Agapie Octavian căpitan, Aromu Marta Bucura min, cp.. Apostolescu Nicolae cpt., Andreevici C. căpitan, Bindescu Ioan cpt. Chiperi Ecaterina văd. cpt. Ciobotaru Călin cpt., Constantinescu I. Elena văduvă cpt., Constantin cu Elena văd. cpt. Camuschi Titus căpitan.

Cherchez L. Elena văd. cpt. Cremenciuc Dumitru căpitan Gheorghiu Olga văd. căpitan Herman Teofil căpitan, Catargii Anghelina văd. căpitan Contescu Lucia văd. cpt. Demosthenie Celibidache căpitan Dragomir I. Păun cpt., Ionescu A. Gh. căpt. Ianovici Grigore cpt. Filoteanu Const. cpt., Lăzărescu N. Gh. cpt. Mariante P. Cerne văd. căp't. Manea Alexandru căpt. Nazarie P. căp. Pompilian L. Elena văd. căpt. Pretorian A. Ecaterina văd. cpt., Popescu I. Florea căp., Ripan Const. cpt. Radu Aurel cpt., Rusu Dumitru cpt., Sfârlos Gh. cpt. Șerba Alex. căpitan, Teodor Chiosa cpt., Vițelaru Emilia văd. căp., Vițelaru N, căpitan Vivisch Al. Maria văd. căp., Andarache Petre lt., Doroteloan lt., Cristea Gr. Elza văd. lt., Corneli Ghizela Chirlă văd. lt., Florescu Eonchim lt., Gherasim Teodor lt., Lepidor Natalia văd. lt., Manolescu Ecaterina văd. lt. Maroilă Vasile lt., Roșeanu Gh. Popovici Alex. locot, colonel lt. Tibincu C. lt.

III) Deasemenea se aduce la cunoștința tuturor d-lor, ofițeri pensionari din orașul și județul Iași, cari au depus la acest Cerc carnetele de pensie, dar cari nu sunt vizați în tabelul de mai sus să se prezinte de îndată la acest Cerc pentru a-și ridica carnetele depuse, urmând ca drepturile de pensie să le solicite Administrației Financiare, cunoscând că nu sunt trecuți pe tabelul nominal primit dela Ministerul Ap. Naționale (Casa de pensiuni a Ofițerilor Dir. Pensii Militare).

Comand. Cercului Recr. Iași
Colonel. Pastia Alexandru

Ședința Asoc. Funcționarilor particulari

Cu toate că suntem în vacanță Uniunea Generală va continua acțiunea de organizare și cultivare a maselor funcționărești.

Pentru astă seară la ora 9 are loc la Sediul Uniunei, din Palatul Traian, o importantă ședință de breaslă, cu tema:

1) Funcționarii Particulari și Asigurările Sociale.
2) Concediile de vară.

Două probleme de o importanță covârșitoare pentru această categorie salariată.

Toți Funcționarii Particulari sunt rugați a lua parte în număr cât mai mare.

INFORMAȚIUNI

x Ministerul Muncii a trimis Camerilor de Muncă următoarea înștiințare:

Suntem sesizați că diferite persoane uzând de numele și autoritatea funcționarilor superiori ai acestui Minister, se prezintă la diferite întreprinderi și instituții, obligându-le să se aboneze la diferite reviste de specialitate și cerându-le în acelaș timp și subvenții.

Întrucât Ministerul nu a autorizat pe nimeni să achiziționeze în numele său sau a funcționarilor săi, abonamente sau subvenții pentru vreo revistă, vă rugăm ca ori de câte ori vi se vor prezenta asemenea persoane, să, sesizați imediat organele polițienești pentru a se lua măsuri contra lor.

x Duminică 26 Iulie la ora 6 seara, în grădina Școalei Primare din Bucium, va avea loc un festival cu producți artistice urmat de Bal, până dimineața.

O anchetă
(Continuare din p. 1-a)

la profesorii severi și pretenționi am învățat câte ceva; dela cei indulgenți—deși dobă de carte—nu ne-am ales aproape cu nimic. Acesta-i un adevăr.

A treia întrebare. O! aici e aici! Părinți, gazde, internate. Punctul nevralgic al problemei ce ne-am propus s'o desbatem pe toate fețele.

Părinții, de azi, nu mai sunt „mână de fier". Ei au devenit jucăria copiilor cari, prinzându-le toate slăbiciunile, îi duc cu zăhărelul cum vor și unde poftesc. Autoritatea sacrosanctă a părinților fiind decăzută s'a pierdut 50 la sută dintr'odată. Restul prăbușirii vine în mod automat.

Gazdele, sunt o nenorocire—plaga tineretului—încât nici nu contează în educația și instrucția elevului. Întrebați pe diriginții de clase și medicii școlilor, cari's obligați—după regulament—să le cerceteze, cum le-au găsit. În marea lor majoritate, și o să vă spună că-s o adevărată promiscuitate.

Internatele și căminurile—bune în teorie—dar fiind lipsite de personalul necesar, au o mare lacună — rezumându se la simple cazărmi.

Aceste instituții ar fi ideale dacă ar fi conduse de oameni din afara politicei, lipsiți de interese personale, devotați, trup și suflet, educației și pregătirei tineretului nostru. Ce face se face, pe ici și colo, abia e o picătură de apă într'un ocean, încât nu trebuie să ne facem iluzii mari.

Multe ar fi de spus, în latura aceasta, dar ne oprim aici.

În sfârșit, ultima întrebare poate găsi răspunsul pe buzele fiecărui dintre noi. Elevii, de astăzi, nu sunt dornici de muncă. Sunt copleșiți numai de lucruri ușoare, de moment. Tot ceeace face din silă, pentru obținerea cifrei nenorocite de 5. Mintea le zboară numai la fleacuri și ușurătăți. Deși mai inteligenți și vioi decât generația ante-belică totuși aceste calități le folosesc pentru scopuri mici.

Așa se explică, dece când se dă bătălia cea mare dela examene și bacalaureat, cad cu nemiluita. Poate că, după câteva dezastre, de felul acesta, seriile cari vor urma se vor trezi și se vor îndemna către o muncă mai stăruitoare și mai rodnică. Căci totul este spre bine. Să fie!

Preot
Corneliu M. Grumăzescu
profesor secundar

x O seară petrecută la Strand—este un reconfortant din toate punctele de vedere.

In plin aer: muzică - dans - canotaj - bufet.

De două ori pe săptămână, muzica militară a Reg. 2 Transmisiuni.

x Ori unde plecați la țară, la munte, la mare, etc., cereți să vi se trimeată „Opinia".—Abonament lunar 30 lei.

JAWOL

Există multe antinevralgice, dar „JAWOL" e unicul în felul său. Combate sigur durerile de cap, nevralgii și răceala.

La farmacii și droguerii.

D. senator Alfons Herovanu
despre situația actuală a Camerelor de Muncă și viitoarele alegeri
O constatare la Bălți. Situația la industriile ieșene. Măsuri ce se impun

In curând va apare în „Monitorul Oficial" convocarea corpului electoral în vederea alegerilor de la Camerele de Muncă.

Se știe că, timp de aproape 3 ani, Camerele de Muncă precum și celelalte Camere profesionale sunt conduse de comisii interimare.

Realizările pozitive a acestor comisii nu se pot calcula, deoarece controlul opiniei publice este nul.

D. senator Alfons Herovanu reprezentantul în Parlament al Camerelor de Muncă din Moldova, Basarabia și Bucovina, întrebat de noi ce părere are asupra stărei de lucruri dela Camerele de Muncă și prevederile d-sale asupra alegerilor dela aceste Camere, ne-a declarat următoarele:

—„De aproape 3 ani de zile Camerele de Muncă sunt conduse de comisii interimare impuse de cluburile politice.

In tot acest răstimp voința clasei muncitoare a fost anihilată.

Halul de conducere al Camerelor de Muncă cu comisii interimare e de nedescris.

O constatare la Bălți

Astfel fiind Duminica trecută la Bălți, mi s'a prezentat o numeroasă delegație de meseriași și funcționari, care mi s'a plâns că, în acest oraș, orarul de muncă, repausul dumisical, concediul de muncă și alte drepturi ale salariaților nu se respectă.

Meseriașii sunt impuși de fisc la impozite exagerate în raport cu veniturile de astăzi, fără ca, măcar reprezentanții lor, care conduc filiala Camerei de Muncă din Bălți, să se sesizeze.

Dar Camera de Muncă din Bălți nici nu se poate sesiza, deoarece timp de doi ani și jumătate consiliul Camerei nu s'a întrunit odată măcar spre a lua în discuție situația muncitorilor din acest oraș.

Dacă la Camera de Muncă din Bălți starea lucrurilor e disperată, situația dela Asigurările Sociale din acel oraș e jalnică.

Situația dela Bălți am consemnat-o într'un raport pe care-l voiu înainta Ministerului Muncei. Raportul e semnat de comisarul guvernului de pe lângă Camera de Muncă din Bălți precum și de doi

D. ALFONS HEROVANU

consilieri membri ai Camerei. Aceștia mi-au declarat că, interesele clasei muncitoare îi impinge la acest gest.

Dar starea lucrurilor dela Bălți, nu este o stare parțială ci ea se generalizează. Peste tot nemulțumirile sunt evidente, și deși unele Camere sunt conduse de oameni pricepuți, totuși din lipsa libertății de acțiune, activitatea lor e redusă.

Și la Iași

Constat pretutindeni o stare inacceptabilă la Asigurările Sociale.

Acum câtva timp întovărășind pe d. dr. Trosc, medicul șef al Casei Asigurărilor Sociale am vizitat întreprinderile industriale și numeroase ateliere din localitate.

Pretutindeni am găsit o stare sanitară deplorabilă. Eram mereu întâmpinați de asigurați, cu fel de fel de plângeri.

Alegerile ce vin vor trebui să impue la conducerea Camerelor de Muncă pe frunțașii demni ai clasei muncitoare.

Guvernul să ia act, de această dorință a muncitorilor.

Pericolul pe care-l semnalez guvernului nu este un act determinat de vreun interes politic sau electoral ci este reflexul unei datorii de conștiință pe care mi-o îndeplinesc în împrejurările critice de astăzi.

Muncitorimea trebuie să se bucure de drepturile pe care legile țărei i le dă, a încheiat d. Herovanu".

Sperăm că relatările d-lui senator Herovanu vor avea ecou, și conducătorii se vor gândi și la soarta muncitorimei, atât de vitreg tratată până acum. *H. Brănișteanu*

Mortuus Est...
(Continuare din pagina 1-a)

Orele lui erau ore de cultură generală antică și modernă, iar sfârșitul lor ne lăsa în suflet un regret. Cunoștea pasiunile și slăbiciunile fiecăruia pentru obiectul lui. Căuta să desvolte gustul pentru ceeace avea aplicațiune și în fiecare vedea un gramatic, un filolog, un literat. Bucuros ar fi stat de vorbă ore întregi.

Studenții învățau de plăcere și din frica de a nu supăra.

Iar dacă se întâmpla cuvre-unul să cadă la examen, cu durere în suflet îi spunea: „Îmi pare foarte rău că a trebuit să te las. Apoi cu duioșie de părinte îl sfătuia să învețe pentru examenul viitor. Cu câtă mândrie și mulțumire vorbea de foștii lui elevi din care făcuse ceva! Câte planuri își făcuse cu noi! Toate au rămas... Le va mai realiza cineva? Sau poate „ceața" abea ridicată se va lăsa din nou...

Invidiem generațiile trecute, care au terminat opera începută și și-au ajuns idealul prin Cezar Papacostea. Sperăm că memoria acestui om mare, smuls dintre noi când ne era atât de folositor, cu un suflet și mai mare, ne va călăuzi în îndeplinirea idealului nostru și pilda vieții lui va fi un imbold pentru școlarii săi, care nu-l vor mai aștepta cu nerăbdare la redeschiderea cursurilor.

Dacă lacrimi sincere au curs din ochii elevilor lui pentru părintele lor sufletesc, dacă sufletele lor s'au revoltat contra „Parcelor" ce i-au tăiat firul vieții și dacă Facultatea văduvită de un filolog distins, dublat de un pedagog excelent, a luat doliu, apoi durerea e îndreptățită față de pierderea unui înțelegător adânc al sufletului de azi și de totdeauna.

ANA CHIRIAC
studentă în litere

Citiți „Opinia"

Se amînă mereu

solemnitatea inaugurării statuii lui Gh. Mârzescu

Atitudinea d-lui Dinu Brătianu-Manevrele guvernului-De ce ezită d. Tătărescu-O hotărîre a comitetului de iniţiativă-Participarea d-lui Gh. Brătianu

Se ştie că de mai bine de un an de zile de când d. arhitect Mihai Stoian a terminat statuia lui Gh. Mârzescu, s'a fixat de trei ori data inaugurării, dar tot de atâtea ori s'a amânat.

Aceasta s'ar datora guvernului care influenţat oarecum de neînţelegerile

D-l DINU BRATIANU

cu şeful partidului, a căutat să amâne această solemnitate.

Cercurile politice din localitate — natural, opoziţioniste, — vin să întărească această versiune, afirmând că tărăgăneala din partea guvernului este o urmare a atitudinei d-lui Dinu Brăteanu — atitudine care era privită cu simpatie de georgişti.

In luna Martie, când s'a fixat pentru prima oară ziua înaugurării, d. Dinu Brăteanu care dorea să participe la această solemnitate, a insistat să se amâne pentru o altă dată. Ziua de 29 Mai —a doua dată hotărâtă pentru înaugurare căzuse tocmai în toiul fricţiunilor dintre guvern şi d. Dinu Brăteanu; şi când acesta din urmă făcea oarecari aluzii la o împăcare cu georgiştii D. Tatărescu care se aştepta la o declaraţie publică a şefului partidului liberal în această chestiune, — pentru a nu-i prilejui ocazia aceasta d-lui Dinu Brăteanu,—a amânat din nou inaugurarea statuei lui Mârzescu.

Mai târziu a fost sorocită ziua de 17 Iunie pentru această solemnitate; — dar nu se ştie din ce motive a fost din nou amânată.

Gurile rele spun că tot din cauza atitudinei d-lui Dinu Brăteanu...

*

O altă versiune care vrea să lămurească tărăgăneala guvernului în ce priveşte inaugurarea statuei lui Mârzescu, ar fi aceia că, guvernamentalii s'ar simţi stinghert ă participe la o manifestare de omagiere a unuia din promotorii liberalismului, — manifestare ce a pornit din iniţiativă georgistă.

Precum se ştie comitetul de iniţiativă pentru ridicarea statuei lui Gh. Mârzescu este format din numeroase personalităţi politice, literare şi bisericeşti, — şi în special fruntaşi georgişti.

Şi atunci se prea poate ca guvernul să eziteo împărtăşi această manifestare — la care a contribuit foarte puţin — mai cu seamă că şi-a anunţat participarea şi d. Gheorghe Brăteanu.

Lămurit asupra acestei stări de lucruri, comitetul de iniţiativă, a luat hotărârea,— fără avizul guvernului, — ca solemnitatea inaugurării statuei lui Gh. Mârzescu să aibă loc la începutul lunei Septembrie.

După câte se vorbeşte, a această solemnitate nu vor lua parte membrii guvernului ca semn de protest că n'au fost avizaţi asupra

D-l G. TATĂRESCU

inaugurării.

Probabil că va participa d. ministru Victor Iamandi şi alţi fruntaşi liberali din Moldova.

Numai de nu s'ar amîna din nou.

GR. SPIRU

Au început lucrările

de drenare şi consolidare a Ţicăului

Credeam că şi de astă dată e o poveste.

In adevăr, de ani şi ani, se tot spune că se vor face lucrări mari, pentru a evita fuga Ţicăului. Din când în când terenul fugitiv dela Ţicău, cauzează adevărate catastrofe. Dar toate promisiunile au rămas numai promisiuni.

De astă dată însă lăgăduiala a fost adusă la îndeplinire.

In adevăr de azi au început marile lucrări de drenare, menite a împedeca pe viitor fuga terenului dela Ţicău. Aceste mari lucrări se fac după planurile şi sub supravegherea d-lui inginer Andriescu-Cale din partea ministerului de lucrări publice, —care s'a angajat a executa această lucrare. Ministerul a şi transmis suma de 250.000 lei ca prim fond.

Şi Ţicăul nu va mai fugi.

DAN

x Siropul iodotanic Dr. Ratianu aprobat de Consiliul Sanitar Superior, se recomandă cu mare succes copiilor ymfatici, anemici, scrofuloşi şi rachitici pentru purificarea şi regenerarea sângelui, înlocuind Untura de Peşte. Nu produce jodism. Depozit Farmacia Dr. Ratianu, str. Cuza-Cuza Vodă 48.

x Mâine ae a pleca la băi cereţi un abonament la „Opinia".

Tulburările din Spania

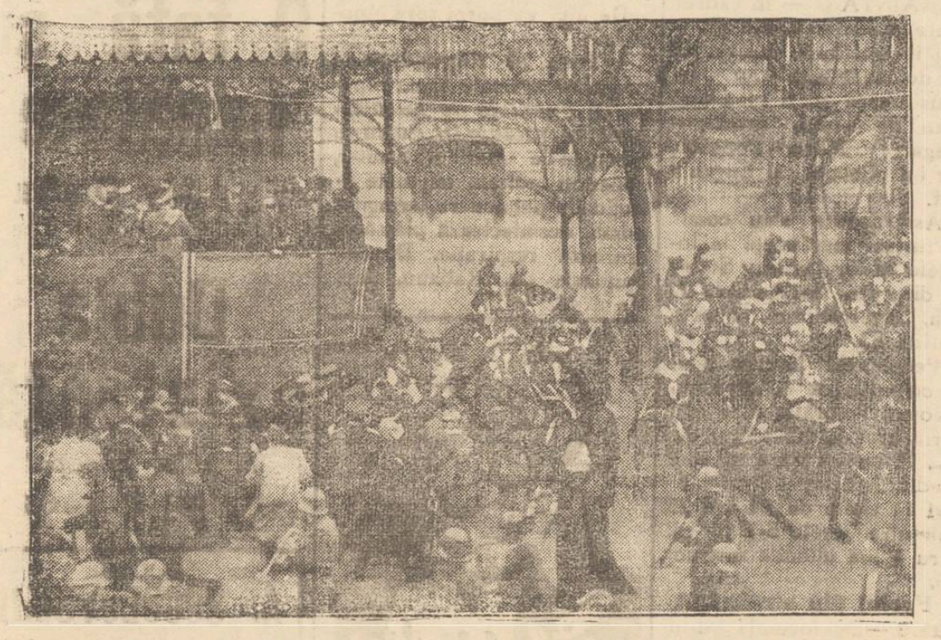

Spania continuă să fie teatrul unor lupte sângeroase între guvernamentali şi răsculaţi.

La Madrid stăpâneşte guvernul, în timp ce coasta sudică a Spaniei e în mâna rebelilor conduşi de gen. Franko.

Totuşi până la urmă, cel care va învinge, va fi guvernul.

Clişeul nostru reprezintă o luptă de stradă la Barcelona între gărzile guvernamentale şi cele de răsculaţi.

Din lumea satelor

Cercul pastoral dela Picioru-Lupului

„Cercul pastoral misionar" cu reşedinţa la Mânjeşti, de sub preşedinţia pr. Vasile Pleoţi, desfăşoară o vie activitate pentru promovarea unei vieţi de înaltă moralitate şi idealism creştin.

In satul Piciorul-Lupului, parohia tânărului preot N. Mihailovici, s'a ţinut al treilea „Cerc pastoral misionar" la care a participat pe lângă învăţători şi intelectuali ai satelor şi un mare număr de credincioşi de prin împrejurimi.

Intr'o atmosferă de profundă evlavie, s'a săvârşit S. Liturghie, în sobor de 5 preoţi, răspunsurile fiind date de corul cântăreţilor bisericeşti şi oameni din sat.

Predica zilei a fost rostită de către pr. N. Bombea având ca subiect: „Despre viaţa veşnică".

In şedinţa publică, pr. C. Teodorescu a vorbit pe înţelesul poporului despre: „Purtarea creştinului în biserică", după care îi urmează pr. I. Grigoraş vorbind în legătură cu subiectul „Hoţia este pedepsită de Dumnezeu".

Soborul preoţesc a fost format din pr. preşedinte V. Pleoţi-Mânjeşti, pr. N. Bombă-Mogoşeşti, pr. I. V. Grigoraş-Cornesti, pr. C. Teodorescu-Mironeasa şi pr. N. Mihailovici parohul acestei biserici.

Au mai asistat d-nii înv. D. Soroceanu-Ciurea, N. Bursuc-Curături, Th. Badarău-Bălţi, D. Grigoraş-Piciorul-Lupului şi Iorgu Ciolan fost deputat. La sfârşit pr. V. Pleoţi mulţumeşte tuturor pentru pentru osteneala dată pentru deplina reuşită a acestui de al treilea cerc pastoral misionar.

L. CIUREA

O femeie descurajată renaşte la viaţă!...

*

Voi cari suferiţi de o eczemă rebelă, citiţi această scrisoare a D-nei P. Lasnier:

„Atinsă de şase luni de o eczemă la mâna dreaptă, am încercat mai multe tratamente fără rezultat! M'am decis să întrebuinţez Pomada Cadum. După zece zile roşeaţa a dispărut! Degetul cel mai atins a început să prindă piele nouă. Nu mai am de cât două plăgi mici cari se cicatrizează... In câteva zile voi fi complectamente vindecată!"

Mme P. LASNIER
Paris

Pomada Cadum a uşurat şi vindecat mii de persoane atinse de eczemă, pecingine, acnee, urticaria, herpes... Căutaţi să vi-o procuraţi şi citiţi cu atenţie notiţa explicativă.

La farmacii şi droguerii.

Informaţii

x D. Th. Zappa, prefect de judeţ, a luat dispoziţia ca serviciul preturei din Copou să fie instalat în cantonul din faţa grădinei Vidraşcu.

Localul se adaptează perfect pentru acest scop.

x Trebue notat că de la 4 Iulie, apa curge în permanenţă, zi şi noapte.

x Colonia de vară „Spiru Haret" de sub preşedinţia d-lui dr. N. Gh. Cădere, pleacă din Iaşi azi Miercuri 22 Iulie ora 3.

Administraţia o are dl. institutor Niculia V.

Ingrijirea medicală dl. dr. Const. Hogea.

x Nu lăsaţi să treacă sezonul de vară, fără a vă face cura completă de soare. înnot, canotaj, volley-baal, gimnastică, la Strand.

Profitaţi de timpul prielnic.

Peste o lună, va fi prea târziu.

x Jabouri, guleraşe moarle, noi, preţuri eftine, la mzi-agnul „COMOARA".

x Veţi păstra frumoase amintiri, copiind şi mărind lucrările D-voastre preţioase la Laboratorul de specialitate. FOTO MIMOSA Str. Cuza-Vodă 7. 2

Nici o teamă că se va mai îngrăşa

A slăbit cu 3 kgr. deşi mănâncă de toate

Ii era teamă să mănânce a numite mâncăruri care îi plăceau şi nu mânca niciodată cît ar fi vrut, niciodată îndeajuns ca să se satureze. Avea o groază continuă că se va îngrăşa prea mult. A urmat şi s'a schimbat. In scrisoarea care urmează ea ne scrie ce a făcut:

„In ultimele şase săptămâni am luat Sels Kruschen pentru a slăbi şi sunt foarte mulţumită de rezultat. Am slăbit cu 3 kg. Nu am ţinut nici un fel de regim numai că acum în loc de pâine albă mănânc pâine neagră. Sunt atât de fericită când mă gândesc că pot să mănânc toate mâncărurile mele favorite fără a avea vreo teamă că mă voiu îngrăşa, aceasta numai datorită sărurilor Kruschen". — (D-na) C. D.

„Mica doză zilnică" de Kruschen ajută organelor Dv. să funcţioneze normal. Ele provoacă o schimbare totală a dispoziţiei, o reîmprospătare a tuturor forţelor, în locul apatiei ce care suferiţi. Vitalitate, vigoare şi o doză de energie ca în plină tinereţe, iată efectele minunate ale sărurilor Kruschen, deosebit că încet, pe nesimţite, greutatea Dv. este adusă la normal.

Sels Kruschen se găseşte la toate farmaciile şi drogheriile din ţară. Preţul unui flacon mare este 95 lei, flaconul mic 60 lei.

x Pomezi şi supozitorii antihemoroidale calmante, astringente şi curative. Preparate de Farmacia Werner—Iaşi. 29

x CORDOANE CASTOR modele noi preţuri pe jumătate la „COMOARA".

Universitatea din Iaşi
Facultatea de Drept

Înştiinţare

Se aduce la cunoştinţa celor interesaţi că diplomele de licenţă în Drept sezi. Iunie 1936 au sosit de la Ministerul Instrucţiunii şi se pot ridica numai Sâmbătă între orele 9-12 dim. Secretariatul.

CUREA DE CAP
ORICÂT DE APĂSĂTOARE, ORICÂT DE GRELE COMBATE SIGUR NUMAI
NOVAL
NU ATACĂ INIMA, NU IRITĂ RINICHII
Cereţi la farmacii cutii originale.

Borcane şi aparate
pentru conserve, precum şi TOATE ARTICOLELE necesare GOSPODARIEI
Cumpăraţi în LUNA IULIE la
„Cristal"
aveţi şansa de a REPRIMI INTEGRAL BANII PLATIŢI
la toate articolele. Tragerea la 1 August

Condiţiuni de admitere

în Academia de Muzică şi Artă Dramatică „George Enescu" - Iaşi

Academia de Muzică şi Artă Dramatică „George Enescu" din Iaşi, aduce la cunoştinţa celor interesaţi că potrivit prescripţiunilor regulamentare, înscrierile pentru candidaţi la examenele de admitere şi reînscrierile studenţilor din anii precedenţi, încep în ziua de 24 August şi continuă până la 10 Septembri.

Condiţiile de înscriere la toate specialităţile: extractul după actul de naştere, şi certificatul de studii, plus taxa de înscriere şi examen de admitere, în sumă de lei 520, plătită odată cu depunerea actelor şi a cererii de înscriere.

Condiţiile examenului de admitere: candidaţii la secţiunea instrumentală: (Violina, Violoncel, Pian, Flaut, Clarinet, Fagot, Corn, Trompeta, Trombon şi Toba), vor executa un studiu sau două din materia instrumentului ce doresc să urmeze, studii ce bine înţeles le cunosc.

La secţiunea: Teoretico-Pedagogică, la care se pregătesc candidaţii ce doresc a deveni profesori de muzică în învăţământul secundar, şefi de muzici militare, şefi de cor şi orchestră, etc., având şi cunoştinţa unui instrument, se cere ca candidatul să aibă cunoştinţe sumare de Teorie şi Solfegii, dar mai ales „auz muzical", fapt care se constată de comisiunea examinatoare prin a cere candidatului să intoneze diferite sunete date.

Candidaţii ce doresc a deveni „Cântăreţi de Operă" (secţiunea „Vocală"), vor executa câteva cântece pe care le cunosc şi la cererea comisiunii diferite game.

NOTA: Relativ la certificatele de studii, facem observaţiunea că se pot înscrie candidaţii cu ori câte studii ar avea—la oricare din specialităţile—secţiunile—, comisiunea având—potrivit regulamentului latitudinea de a acorda dispensa de studii şi vârsta, în caz de aptitudini reale.

Candidaţii ce doresc a deveni profesori de muzică, trebuie să aibă absolvirea liceului cu BACALAUREATUL, la înscriere sau în timpul cât urmează cursurile academiei noastre (să-şi termine liceul—) dacă nu l'au terminat, şi să treacă şi bacalaureatul.

Taxa de frequenţă pentru toate specialităţile, lei 3000 (trei mii) anual, plătibile în două rate. Taxa de reînscriere pentru studenţii vechi, lei 220 pentru toate specialităţile, plus jumătate din taxa de frequenţă (1500) lei,—prima rata—odată cu cererea de reînscriere. Examenele încep la 20 Septembrie, iar cursurile se deschid la 1 Octombrie.

Pentru orice lămuriri, doritorii se vor adresa Secretariatului academiei de muzică şi artă dramatică G. Enescu din Iaşi str. Banu No. 10, prin carte poştală cu răspuns.

ULTIMA ORĂ

După patru zile de luptă
Rebelii din Spania au fost înfrânți
Guvernul anunță că situația s'a normalizat
Rebelii din Sevila s'au predat

Londra 22.— Pe baza telegramelor primite în cursul nopței și dimineței, situația în Spania începe să se clarifice, prin înfrângerea rebelilor.

La Barcelona s'au dat lupte sângeroase între rebeli și trupele guvernamentale.

Se afirmă că în cursul acestor lupte, câteva sute de persoane au fost ucise iar mai multe mii rănite.

Revoluționarii duc lipsă de avioane și caută pe orice cale să capituleze cât mai multe.

Refugiații englezi sosiți la Gibraltar declară că orașul Malaga se află în mâinile comuniștilor.

O altă telegramă din Barcelona **anunță că guvernul** Catalan a **dat ordin ca toate podurile să fie aruncate în aer. Se pare că guvernul** din Barcelona **a căzut în mâinile extremiștilor de stânga,** dl. Companis **cedând puterile unui comitet provizor de stânga.**

Comunicatele guvernului

Madrid 22. — Guvernul spaniol a dat în cursul nopței câteva comunicate anunțând că la Madrid domnește liniște.

Guvernul mai anunță că și la Sevilla și Saragoza trupele rebele au fost respinse. De asemenea se desmint știrile că răsculații s'ar apropia de Madrid.

O escadră de 12 vase de război a plecat la Tanger și așteaptă ordinele guvernului.

Crucișătorul francez „Tempete" rămâne la Tanger până la clarificarea situației.

Înfrângerea rebelilor

Paris 22— Ziarul „Petit Marocain" care apare la Rabat anunță că generalul Murato a fost arestat chiar de trupele care trebuiau să-i dea onorul.

*

Madrid 22 — Guvernul anunță că situația se normalizează. Magazinele au fost redeschise.

Forțele gărzei civile au întâlnit la 6 km. de Madrid un regiment de răsculați.

Rebelii au fost puși pe fugă și s'au retras în munți lăsând foarte mulți prizonieri și armament.

Forțele aeriene ale guvernului au zburat eri deasupra localităților unde se mai găsesc rebeli, aruncând ziarele din Madrid care anunță înfrângerea răscoalei.

Predarea răsculaților din Sevilla

Madrid 22.— O telegramă transmisă aseară anunță că predarea rebelilor din Sevilla este o chestie de ore.

*

Madrid 22. — O ultimă telegramă transmisă târziu noaptea de corespondentul agenției „Havas" anunță din cercurile oficiale că rebeli dela Sevilla s'au predat.

Un sat distrus de foc

Varșovia 22.— Un groaznic incendiu s'a declarat eri în satul Lublin.

Toate gospodăriile au fost distruse de flăcări.

D-l Ostrowski pleacă în Rusia

București 22.— Dl. M. Ostrowk, ministrul Sovietelor la București pleacă mâine seară în concediu, în Rusia.

Dl. Ostrowki va rămâne în patrie până la 1 Octombrie

Se denunță
acordul economic româno-rus

București 22.—Acum 6 luni s'a încheiat un acord comercial între România și Rusia sovietică.

Deoarece în tot acest timp nu s'a efectuat nici un schimb între noi și Soviete, acordul va fi denunțat.

La Câmpulung
D. Mihalache va clarifica situația partidului național-țărănesc
În Ardeal, maniștii continuă acțiunea

Cluj 22.-- Ardealul politic este în plină activitate. Cele trei mii întruniri național-țărăniste se desfășoară în toate comunele, cu participarea a peste un milion de oameni.

Fruntașii național-țărăniști fac cunoscut ultimul discurs al d-lui Inliu Maniu dela Vințul de Jos și cer masselor să se pregătească în vederea marei demonstrații dela Alba-Iulia.

*

Luni 27 crt., cu prilejul unei adunări la Câmpulung, d-l Ion Mihalache va face un mare expozeu politic.

D. ION MIHALACHE

Se afirmă că șeful partidului național-țărănesc va purcede cu acest prilej la clarificarea unor situații interne din partid.

Declarațiile d-lui Mihalache sunt așteptate cu interes în cercurile politice deoarece ele se produc într'unul din cele mai turburi momente ale vieței noastre interne.

*

D-l Virgil Madgeaau sosește Vineri din străinătate.

Săptămâna viitoare se întoarce și d-l dr. Lupu.

Este vorba să se convoace forurile statutare ale partidului, cari să hotărască asupra acțiunei viitoare național-țărăniste.

Incendiu la un depozit de muniții

Constanța 22.— Un incendiu s'a declarat eri la depozitul de muniții al marinei de lângă Constanța.

Din cauza căldurei excesive s'au aprins mai multe lăzi cu pulbere.

Focul a fost localizat înainte e a se fi întins la un bordei cu explozibile.

Avion condus de un robot

București 22. — Eri s'a făcut prima experiență cu un avion condus de un robot.

Cu un asemenea robot va fi înzestrat și avionul cu care Bâzu Cantacuzino va face raidul în jurul lumei.

Un deținut sare din trenul Iași-Roman
dar este prins de gardieni: Întâmplarea de astă noapte

O îndrăzneață încercare de evadare s'a produs astă-noapte în trenul personal 5001 Iași-Roman. Într'un vagon al acestui tren se afla un deținut, escortat fiind de câțiva polițiști.

Când trenul s'a apropiat de stația „Gh. Duca" de lângă Roman, deținutul profitând de un moment de neatenție a supraveghetorilor săi, a sărit din vagon, din mersul trenului.

Polițiștii au tras de semnalul de alarmă și trenul a fost oprit. S'a început urmărirea fugarului, care la cele din urmă a fost prins. Deținutul prezinta grave leziuni, căpătate în momentul când a sărit din tren.

El a fost urcat din nou în vagon și transportat la Roman, unde a fost internat într'un spital.

Reclamație delicată împotriva unui cofetar

Poliția locală cercetează un caz delicat. Este vorba de relatările tinerei Agripina Cușner din str. Brăteanu 149, care se plânge că a fost chemată aseară de d. Neculau proprietarul unei cofetării din str. Brăteanu 145, și că ar fi fost batjocorita de acesta.

Ancheta continuă.

Ziua numelui Reginei Maria

Azi fiind ziua onomastică a M. S. Reginei Maria, la Catedrala metropolitană s'a oficiat un Te-Deum. Serviciul religios a fost oficiat de un sobor de preoți. Răspunsurile au fost date de corul metropolitan.

La această solemnitate au luat parte autoritățile civile și militare în frunte cu d. general Gh. Ionescu, comandantul garnizoanei Iași, precum și numeroși credincioși ieșeni.

x ÎNAINTĂRI — În cadrul recentelor înaintări din ministerul instrucțiunii la serviciul local de învățământ au fost propuși spre a fi înaintați subșefi de birou, următorii impiegați: Maria Popescu, Maria Cocută și Eugenia Zanet.

x **Astă-noapte s'au comis noui furturi îndrăznețe la locuințele d-lor Iulius Stainfeld din str. Sf. Andrei 73 și Gh. Săvescu din șoseaua Nicolina 83.**

x **Persoanele înscrise pentru coloniile de la Fundul-Moldovei, Pojorâta, Mangalia și Brusturoasa, seria II, prin A. C. F. sunt rugate să vină la Sediul Asociației Str. Dancu No. 1 în zilele de 24 sau 25 Iulie între orele 5-7 p. m. pentru a lua ultimile instrucțiuni.**

x **Furtul din str. Sf. Atanasie.**—La locuința d-lui Vasile Gheoghiță din str. Sf. Atanasie 15, s'a comis un furt de haine și lingerie.

Până în prezent poliția nu a putut evalua lucrurile furate, întrucât pagubașul se află **plecat** la mânăstirea Neamț.

ORA 12
Luptele continuă în Spania

Paris 22.— Din ultimele telegrame ale agențiilor de presă reesă că rebelii continuă să stăpânească provincia Andaluzia.

Generalul rebel Kue Popela, a difuzat un mesagiu în care arată că regimul actual din Spania își trăește ultimele clipe.

Orașul Sevilla este înconjurat de trupe guvernamentale.

La ora 2.30 noaptea, postul de radio Barcelona a difuzat un mesagiu al guvernului, prin care rebelii sunt invitați să se predea.

In caz contrar, vor intra în funcțiune avioanele de bombardament ale guvernului.

Lupte sângeroase s'au dat în Saragon și Malaga.

Un celebru bandit internat în spital

Bacău 22.—Celebrul bandit Busuioc, care a terorizat întreaga regiune a fost atacat de 3 săteni din cauza unor chestiuni sentimentale.

Banditul, în stare gravă, a fost internat în spital.

Vacanța oamenilor politici

București 22.—D. V. Iamandi va pleca la Vichy. Mareșalul Averescu își va continua cura la Kissingen.

D. Argetoianu se află la Breasta (Craiova) și va pleca în Germania.

D. Gh. Brăteanu se află la Rătești de unde va pleca în Franța.

D. O. Goga se află în Germania, unde a avut mai multe întrevederi politice.

Înăsprirea disciplinei Universitare
Hotărârile conferinței rectorilor

București 22.— La conferința decanilor și rectorilor universităților din țară care a avut loc eri la ministerul instrucției sub președenția d-lui dr. C. Angelescu, universitatea ieșană a fost reprezentată prin d-nii prof. Bujor și prof. dr. Grațoschi.

S'a discutat asupra întăririi disciplinei studenților în universități.

S'a constatat că este nevoie de modificarea legei învățământului superior pe cale de decret.

Se vor înăspri măsurile împotriva studenților turbulenți.

Mâine Joi va avea loc o nouă conferință la Ministerul instrucțiunei în acelaș scop.

Germania încheie convenții economice

Praga 22.-- În cercurile diplomatice se afirmă că Germania va încheia convenții economice cu Austria, Italia, Ungaria, Jugoslavia, Bulgaria și Grecia. Acordul va avea un caracter pur economic.

Comemorarea lui Alex. Bădărău
de către Blocul Pensionarilor din localitate.

În ședința de ieri a Comitetului de conducere al Blocului pensionarilor din Iași, s'a luat hotărârea să se comemoreze pe marele român și patriot ieșan *Alexandru Bădărău*, care pe lângă alte merite, a avut și pe acela al legiferării Contenciosului care a asigurat stabilitatea și drepturile funcționarilor.

Tot *Alex. Bădărău* a acordat prin legea din **1913**, ca **Ministru al lucrărilor publice** dreptul funcționarilor și pensionarilor de a avea o reducere de 50 la sută pe căile ferate și maritime.

Pensionarii ieșeni, recunoscători către conducătorii meritoși ai statului cari au avut atențiune și pentru dânșii, vor pune la loc de cinste, în galeria Casei Blocului pensionarilor. Bustul meritosului fost ministru al justiției și lucrărilor publice, *Alexandru Bădărău*.

Frumosul gest de recunoștință, al pensionarilor ieșeni, îi onorează. REP.

Str. Brătianu 82
vis-a-vis de str. Măzăreanu
Cumpăr bijuterii
Aur dinți 140 lei gramul

Cetiți „OPINIA"

Inspecție sanitară în subsolul Halei
Carnea ținută în murdărie. — Măsurile luate

D. dr. Octav Stoicu, medic veterinar al municipiului Iași, însoțit de un polițist, a făcut o inspecție inopinată în subsolul și pivnițele din Piața Halei, unde se păstrează cărnurile măcelarilor. S'a constatat că pivnițele sânt murdare; deasemenea și lăzile în care se păstrează cărnurile rămase nevândute.

D. dr. Stoicu a dispus să se facă o curățenie generală în subsolurile Halei, iar măcelarii au fost obligați să-și tăbluiască lăzile în care păstrează carnea.

În curând se va face o nouă inspecție inopinată, iar contravenienții vor fi trimiși judecății.

Ședința Consiliului de higienă
O statistică a boalelor. Închiderea unui restaurant

Destul de interesantă a fost ședința de aseară a consiliului de higienă al municipiului, prezidată de d. dr. Cădere.

Dela 1 Aprilie și până azi au avut 98 cazuri de scarlatină, 8 de tifoidă, 10 de exantemie și 9 de difterie.

S'au luat toate măsurile.

D. dr. Cădere ne arată că ministerul sănătății a cerut să se facă un recensământ al tuturor medicilor.

S'a cerut închiderea restaurantului La Pavilion ca nerăspunzând cerințelor de higienă.

S'au mai discutat și alte chestiuni asupra cărora vom ve... D.

Apă de Slănic
proaspătă
găsiți numai la magazinul
„Camila"
Str. A. Panu
ȘI LA FILIALA
str. I. C. Brătianu

Gradina și sala CINEMA SIDOLI
cupreț uri excepționale de vară
18 și 8 lei
dela 3—12 noaptea, 2 grandioase premiere
O fată și jumătate
cu Anny Ondra
Al doilea film
Dubla existență
în rolul principal
Ralph Forbes

DOCTOR
A. SOCOLOVSCHI
f. asistent la Spit. Colentina
Specialist în boli și operațiuni
de NAS, GAT și URECHI
Inhalație cu ozon (electr.)
electroterapie, raze, inalații frecvență
Cons. 8½—9½; 12—2; 4—7
Iași str. Cuza Vodă 42

x DR. BRENER specialist mamos, boli de femei. Cons. 2—6 d. a Str. Banu.

ANUL XXXII No. 8787

ABONAMENTE

Lei 350 . . . . pe un an
„ 180 . . . . „ 6 luni
„ 90 . . . . „ 3 „
„ 1000 . . Instituții publice

ATELIERELE TIPOGRAFICE
IAȘI. — STR. LĂPUȘNEANU 37

Telefoane: Redacția 391, Administrația 394, Serviciul de noapte 367

1 LEU

OPINIA

Ziar popular cotidian

VINERI 24 IULIE 1936

OPINIA SERIA 66-a

PREMII Gratuite BON No. 53

LA NEVRALGII DALTIN

„Să vă fie rușine!"

Gropile din Piața-Unirei

Orașul nostru are o singură piață, cu care de altfel se mândrește grozav, pentrucă acolo s'a jucat la 1859 hora unirei.

Orice străin care vizitează capitala Moldovei, nu se poate să nu treacă prin Piața Unirei, întâi pentrucă e o piață istorică și al doilea fiindcă aci se întâlnesc toate drumurile orașului.

Piața-Unirei e centrul Iașului și tot odată cartea lui de vizită pe care o prezintă turistului venit să-l cunoască.

Și această celebră piață e împodobită cam de multișor cu o duzină de gropi pline cu apă murdară și puturoasă.

Mai lipsesc doar câțiva godaci cari să se scalde în noroi pentruca centrul Iașului să rivalizeze cu acela al unui sat oarecare.

Când trece o mașină și se poticnește în hopurile caldarâmului, sare glodul în obrazul bieților ieșeni sau pe albul rochiilor de vară ale cucoanelor.

Am fost de față și mi-a roșit obrazul de rușine cînd un străin, pe care balta dela picioarele domnitorului Al. Cuza îl gratificase cu cîteva arabescuri cenușii, apostrofa în gura mare:

— „Să vă fie rușine! Asta-i hal de oraș? Mai rău ca la Podu-Iloae"!

Auziți d-lor edili?

„Să vă fie rușine"!

Și cînd te gîndești că a astupa cîteva gropi e o nimica toată.

Dar cine să facă așa ceva, cînd Iașul săracul de mult nu mai are conducători.

AUREL LEON

Tulburările din Spania

Revoluția din Spania pare că se apropie de sfârșit.

Deși la Madrid nu s'au înregistrat încăerări detașamente de armată mențin ordinea (cum se vede și în clișeul de mai sus) împiedicând pe trecători să staționeze.

După conferința dela Montreux

Intre diplomație pacifică și cea provocătoare

Succesul diplomației turcești

Conferința de la Montreux s'a terminat.

Cetitorii au putut lua cunoștință la timp din dările de seamă ale desbaterilor conferinței despre rolul important al delegației românești la această conferință. D-nii Nicolae Titulescu și Conțescu au sesizat cu multă inteligență foloasele diplomatice ce le putea trage România din marile conflicte ce s-au desbătut la Montreux.

Marile beneficiar al acestei conferințe este însă Turcia care din punctul de vedere al politicei externe se părea că se găsește în situația statelor revizioniste: Germania, Austria, Ungaria și Bulgaria. Intr'adevăr de pe urma tratatelor de la Versaille și Lausane, Turcia numai că era aproape alungată din Europa, dar din punct de vedere militar forța ei era complect anihilară în Balcani. După Montreux Turcia capătă deplină stăpânire asupra Dardanelelor, care de la război încoace era sub controlul Legei Națiunilor.

Splendida situație a diplomației externe turcești se datorește faptului că Turcia a înțeles ca dela început să se pue de partea statelor pacifici și antirevizioniste. Rustu Aras, a fost unul din cei mai fanatici susținători al blocului statelor anti-războinice și se poate spune că a avut un rol covârșitor în succesul discuției definiției agresorului care a constituit prima punte de legătură între U. R. S. S. și grupul antirevizionist european: Franța Mica-Antantă și Anglia. Și intr'adevăr, la Montreux, Turcia a câștigat contra Angliei, sprijinită fiind în mod necondiționat de sincer de reprezentanții U. R. S. S.-ului și României.

In concluzie: Turcia care prin situația ei, trebuie să se situeze pe planul statelor revizioniste, și-a cucerit revendicările juste pe cale diplomatică, fără manifestațiuni războinice și fără rățoeli costisitoare și inutile.

Tot ce-a „cucerit" d. Hitler și companionii d-sale, de la instalarea regimului nazist până astăzi, diplomația germană ar fi putut obține prin politică de împăciuire generală, cu atât mai mult cu cât toate cuceririle de mai sus au valoare simbolică pe când remilitarizarea Dardanelor obținută de Turcia e un succes efectiv și material de o covârșitoare importanță.

LAMAR

Din toată lumea

O comemorara

Blocul Pensionarilor din Iași a hotărât să comemoreze pe marele om politic ieșar, *Alex. Bădărău*, în semn de recunoștință pentru grija pe care *ministrul Alex. Bădărău* a purtat-o funcționarilor și pensionarilor.

Blocul pensionarilor, cu această hotărâre desminte zicala că „omul uită binele și ține minte numai răul".

Deși Alecu Bădărău a plecat în neantul unde e sortit să se întoarcă tot ce e muritor, opera lui, rod al dragostei și energiei pusă în slujba celor mulți, va dăinui înfruntând uitarea anilor.

Hotărârea pensionarilor ieșeni de a-l sărbători pe Alex. Bădărău dovedește aceasta.

Dar modesta lor comemorare mai constitue și o lecție pentru politicianii de azi, lacomi doar de „afaceri" și „căpătueli".

Progresul televiziunei

In laboratoarele de televiziune din Statele Unite se lucrează intens pentru obținerea unor noi rezultate practice.

Stațiunile emițătoare din Los Angeles, transmit filme cinematografice pe o rază de 50 de kilometri.

Actualmente, peste 30 de stațiuni de radio-difuziune emit imagini animate.

„Laboratoarele Unite" din San Francisco au inaugurat decurând un serviciu de televiziune pe unde de 5 metri care transmit 24 imagini pe secundă.

Transmisiunea pe unde mici este una din cuceririle televiziunei.

Moartea Argentinei!..

La Biarritz—vestita localitate balneară din Franța, a încetat din viață celebra dansatoare, Argentina.

Spaniolă de origină, Argentina își creiase o faimă extraordinară, fiind o interpretă ideală a manifestărilor coreografice...

In ultimul timp, Argentina era bolnavă. Ea venise la Biarritz să se îngrijească de sănătate...

Insă moartea n'a cruțat-o!..

„Loviturile" Fuehrer-ului

Presa londoneză e alarmată de pregătirile extra ordinare ale armatei germane. „Fuehrer-ul—scriu ziarele engleze—pregătește un nou măcel în Europa".

„Avioanele, tunurile și depozitele de muniț.uni nu mai așteaptă decât semnalul de începere al războiului".

Corespondenții danezi ai ziarelor din Londra anunța că în ultimul timp, s'a întețit propaganda nazistă în Danemarca. D. Hitler urmărește să puie iarăș stăpânire pe provinciile Schleswig—Holstein care —se știe—după tratatul dela Versailles, au revenit Danemarcei.

Fuehrerul Germaniei ne-a obișnuit cu „loviturile". Astfel că una în plus, n'ai mai surprinde!..

Țara criminalilor

Chiar este țara care are cei mai mulți criminali.

Deaceia, un număr de 10.000 deținuți au fost puși în libertate, pentru a face loc criminalilor periculoși.

In imperiul galben s'a început o strașnică campanie contra criminalilor de tot soiul și guvernul chinez are nevoie de cât mai multe celule, chiar cu riscul de a elibera pe cei mai puțin vinovați.

Cetiți în pag. IV-a

ULTIMA ORA

Studii și statistici

Raportul dintre nașterile de sex femenin și masculin, la noi

Dupa observațiunile lui *Likes*, la 100 de nașteri femenine, corespund:

In U. R. S. S., 108 nașteri masculine.

In Belgia, 106 nașteri masculine.

In Franța, 106 nașteri masculine.

In Suedia, 104 nașteri masculine.

Pentru țara noastră, o asemenea lucrare nu s'a efectuat, după câte știm. Acest fapt m'a determinat să fac calculele necesare și am ajuns la următorul rezultat: *în mediu, la noi, la 100 de nașteri femenine corespund 106 nașteri masculine.*

Deci, legea naturală, nedesmințită până astăzi, că se nasc pretutindeni, pe glob, mai mulți băeți decât fete, se verifică și în Țara noastră.

M'a interesat dacă nu cumva este vreo lună a anului în care să avem un număr mai mare de nașteri masculine, în comparație cu media normală 106. Și intr'adevăr, curios lucru, am constatat, că în lunile *Ianuarie, Iulie și Septembrie*, media este de 109 nașteri masculine față de 100 de nașteri femenine.

Așa dar, posibilitatea ca un copil nou născut să fie de sex masculin este mai mare, când el este născut în una din aceste luni (Ianuarie, Iulie și Septembrie).

Media normală 106, rămâne superioară cu patru unități în luna Decembrie, când la 100 de nașteri femenine, corespund 102 nașteri masculine.

Prin urmare, în Decembrie, nouii născuți au mai mari șanse să fie de sex femenin, decât în oricare altă lună a anului.

Cum se explică aceste fenomene, numai medicina poate să ne lămurească!!...

In orice caz, dintre vechile explicațiuni; cum: cel mai slab dintre soți impune sexul său copilului, cel mai în vrâstă dintre soți impune sexul său copilului etc. nu mai pot fi susținute. Poate se confirmă acea teorie care arată, că cu cât timpul este mai rece, cu atât numărul copiilor de sex masculin va fi mai mare.

Intr'adevăr, copii născuți în Ianuarie, Iulie și Septembrie au fost concepuți în Aprilie, Octombrie și Decembrie, când timpul esta rece. Insă, nu este esclusă și o altă explicațiune !...

Cât privește decesele, natura a avut grijă să aranjeze totul. Spre a nu se ajunge la un moment dat ca numărul bărbaților să fie cu mult mai mare decât al femeilor, în mediu mor 106 indivizi de sex masculin la 100 de individe.

Astfel, avem un echilibru perfect pe care omul, cu toată priceperea lui, nu l-ar putea realiza!

GH. D. ȚICĂLOIU
prof.

In capitala Spaniei

Panica n'a durat la Madrid decât două zile.

Când s'a văzut că guvernul e stăpân pe situație și nu cedează în fața rebelilor, viața și-a reluat cursul normal.

Clișeul de mai sus reprezintă o cafenea din Madrid. Cetățenii discută ultimele evenimente și consultă ziarele

Salvatorul regelui

Precum se știe, atentatul care s'a încercat asupra regelui Eduard al Angliei, n'a reușit datorită în primul rând intervenției rapide a unui tânăr detectiv, Antony Dick, de la Scotland Yard.

Acesta cu o lovitură puternică a paralizat brațul atentatorului Mac Mahon.

Clișeul nostru îl reprezintă pe „salvatorul regelui" în mijlocul colegilor care-l felicită entuziasmați.

Note de drum

Brașov - Rîșnov - Bran

de PR. N. V. HODOROABA

Brașovul românesc, numit de Unguri — Brasso, iar de Sași — Kronstadt, este cel mai industrial oraș din tot Ardealul.

M'am dus să vizitez o fabrică. Deocamdată, d-l subdirector s'a opus categoric, spunându-mi: „Fabrica noastră, care-i a unui consorțiu american, are instalații cu totul noi, moderne și, din motive lesne de ghicit, vizitarea ei de către persoane străine, este cu totul interzisă"... — Bine, înțeleg dispoziția și'i parte, e justificată; dar, vedeți, eu nu sunt inginer; profesiunea mea, după cum vedeți, e bine determinată. Eu sunt mânat numai de spiritul de observație și de-o curiozitate de om matur... Dac'ar fi o fabrică de armament, aș mai zice; dar așa!"..

Văzând insistența mea, a sunat la telefon, cerând cabinetul directorului —cu care făcusem cunoștința în ajun— și i-a spus în nemțește dorința mea.

A acceptat, cu condițiunea ca să fiu însoțit de șeful laboratorului, de-un inginer și de-un practicant.

In adevăr, am văzut lucruri cu totul interesante. Cum dintr'un material brut, prin diverse aparate la temperaturi diferite, se scot zeci de extracții, cari se desfac pe piața consumului nostru intern.

Din motivele pe care le bănuiți, nu pot intra în amănunte, însă, după ce-am părăsit fabrica, mi s'a părut c'am cetit 3 tratate întregi: unul de fizică, altul de chimie și încă unul de mecanică și technologică.. Ce uimitoare progrese a făcut știința în acest domeniu !...

Din Prund scobor la vale pe curata și liniștita stradă a Ecaterinei.

In partea de nord a orașului, înfipte în coasta muntelui, la o înălțime de câteva sute de metri, străjuiesc solitare, două ruini de turnuri, distanțate și înnegrite pentru care și poartă numele de: „Turnul negru". Se văd urmele de ferestruici și de crenele. Firește, că aceste ruini, au legenda lor, pe cari localnicii, o vor fi cunoscând din copilărie. Avem și noi dincoace de munți, câteva. S'amintim numai de ruinele Cetății Neamțului și de Palatul Cnejilor din apropierea Durăului, „Palatul Cnejilor", e titlul unei recente lucrări a Pr. C. Matasă din Piatra-Neamț.

Intr'o noapte senină am admirat în Brașov, în puterea tainică a nopții, vraja unui răsărit de lună... Dintre două culmi de deasupra Scheiului, distanțate printr'un imens triunghiu isoscel, cu baza în sus, în vârful lui am zărit deodată, o vatră de lumină argintie. La început, am crezut, că-i o lumină artificială, vr'un far electric, care luminează vre-o trecătoare periculoasă printre stâncile munților seculari.

Indată însă, a început a se distinge, ieșind ca din mare, discul palid al lunei, „fecioara nopților", cum a botezat-o cel mai mare poet al nostru. Un peisaj mic, într'adevăr nespus de fermecător, ca din basme, pe care nu l-am mai văzut niciodată și pe care nu-l voi putea uita vreodată. Dacă'aș fi avut lângă mine un pictor...

*

Distinsul revizor școlar al Brașovului, d-l Mihai Popovici, regățean, m'a invitat într'o după amează, să facem o plimbare cu automobilul său până la Bran. Firește, am primit, renunțând la câteva vizite ce intenționam să fac. Am plecat la 3 și jumătate. Ne-am oprit în cale la un garaj de-a luat benzină. A semnat bonul și am străbătut orașul, luând drumul spre Bran. Șoseaua e pietruită și bine îngrijită. E un drum mult purtat. Intâlnim în cale multe mașini, unele venind spre Brașov, altele ne ajung din urmă, gonind spre Bran. Am intrat în câmpie, în Țara Bârsei. Recolta e bogată, căci ogoarele pe aici se

Continuarea în pagina 2-a

BURTĂ UŞURATĂ POFTĂ DE MÂNCARE **Apă de BREAZU**

DECONGESTIONANT AL ORGANELOR DIGESTIVE GLANDE ŞI ANEXE

Lovit de Arsița Soarelui și stând Nădușit in Curente și Umbră poți căpăta Dureri de cap Junghiuri Nevralgii

Testa combate în scurt.

Cereți pretutindeni Farmacii și Drogherii

Amatori Fotografi

Faceţi economii de bani, având şi bucuria unui rezultat frumos. — Incredinţând lucrările D-stră fotografice cunoscutului atelier fotografic Zaharia **WEISS** din Piaţa Unirei. Laboratorul — explicaţii — developări GRATUIT la dispoziţia amatorului fotograf la Fotograful Curţe Regale Z. WEISS.

BLOCK HOUSE

înconjurat de soare şi lumină situat în cea mai frumoasă poziţie a Iaşului

STR. CAROL colţ cu Aleia Principesa Maria

în directă vecinătate a grădinei Copou, staţie de tramvai

APARTAMENTE DE VANZARE

Locuinţe ideale cu tot confortul modern dela Lei 375.000

Construcţia începe foarte curând
Pentru informaţiuni şi planuri
a se adresa:

BANCA EMANOIL MARCOVICI

Str. Ştefan cel Mare No. 15

Zilnic între orele 18-19

AZI la ROXY triumful cinematografiei moderne

ROBERTA cu RENNE DUNE, GINGER ROGERS, şi FRED ASTAIRE

Al 2-lea film

„Becky Sharp"

cu Miriam Hopkins

Miky Maus şi Pathe Nathan complectează programu

Lipsă de voinţă

NEHOTĂRÂRE, trândăvie, somnolenţă, greutate la cap, ameţeli, sunt în cazurile cele mai dese, datorite unei grele mistuiri şi a neeşirei zilnice cu scaunul.

un-2 TYP luat

zilnic seara în timpul mesei previne şi vindecă constipaţia şi la ceas zilnic, regulează scaunul, uşurând mistuirea.

Mica Publicitate

De vânzare

două corpuri de casă în str. Arcu 7. A se adresa in str. Eternitate 40.

De vânzare

două terenuri: 1) în str. Sarata No. 8 întindere 600 m. p. în plin soare învecinat cu parcul Dobrescu şi Strand preţul 400 lei m. p. 2.) altul în Str. Botanică, aceeaşi vecinătate 1000 m. p. cu un isvor propriu de apă minerală debit de 30 m. c. pe zi, preţ 500 lei m. p.

Proprietara D-na de Reuss Ianculescu Str. Sarata de la 9—1 şi dela 5—8 p. m.

De asemenea, de vânzare piatră şi cărămidă.

DE INCHIRIAT apartamente a câte o cameră, două camere şi trei camere cu bucătărie, complect şi radical renovate în str. Arcului No. 17 etaj 3 (fost Poşta).

Două apartamente a câte 3 şi 4 camere cu bucătării în Iaşi str. Alexandri 5 şi

Un apartament 4 camere cu bucătărie în str. Cuza Vodă No. 20. A se adresa d-lui avocat I. Serafimi str. Sf. Sava

DE INCHIRIAT 3 camere şi o bucătărie, vitraj, cămară de lemne, pivniţă, apă, lumină, sau 2 camere şi bucătărie, cămară de lemne etc. A se adresa str. Albineţ 14 bis.

DE VANZARE via Dr. Enăşescu valea Ursului podgoria Copou, prin Târguşorul Copou. A se adresa acolo sau în str. I. G. Duca 22.

PENTRU ELEVI ŞI ELEVE, preparaţii serioase (corigenţe, admiteri, bacalaureat) a se adresa la administraţia ziarului.

DE VANZARE numai cu 300 lei metrul pătrat, parcele 640 metri pătraţi, având trasă apă, canal, lumină, cu perspectivă splendidă, plantat un plopi şi castani, situată la intrarea Parcului Sportiv cu faţa la şosea. A se adresa A le'a Prig. Ghica Vodă 103.

Dr. M. Segal

Specializat la Berlin
în
Boli şi Operaţiuni
de
Nas, Gât şi Urechi
ELECTROTERAPIE
Consult 8-10 a. m. şi 3-7 p. m.
Iaşi, Ştefan cel Mare 68
(casele Daniel)
Telefon 560

Agresiunea din jud. Tutova

Bârlad 23.— Pe când locuitorul Ion Moraru din satul Fundul Văiei com. Chetrosu jud. Tutova — stătea la masă cu familia, au fost atacaţi de indivizii Ion şi Dragoş Constantin din acelaş sat, care a tăbărât asupra lui Moraru lovindu-l până ce a rămas în nesimţire.

Sora lui Moraru căutând să-şi salveze fratele, s'a ales şi ea cu o mână ruptă.

După săvârşirea faptei, agresorii au dispărut.

Cazul a fost reclamat Parchetului Tutova care a dispus facerea cercetărilor.

SANDU

Wolley-Ball, la Strandul Iaşilor

Bazinul de inot, curăţit şi reînprospătat se redeschide mâine Vineri 24 Iulie

In acest an Strandul Iaşilor, sub conducerea d-lui Şoarec, ad-tor delegat al societăţii, secondat de d. Mireanu, nu lasă cu nimic de dorit.

Ordinea şi igiena domneşte pretutindeni. Totuşi s'a resimţit lipsa unui lucru. După inotul din bazin, cura de soare pe plajă, şi canoaj, vizitatorul simţea nevoie, de puţină destindere şi veselie.

Conducerea strandului s'a sezizat de acest lucru, găsind in acelaş timp şi remediul.

Jocul de Wolley-Bell, va difuza din nou voioşie şi bună dispoziţie strandiştilor.

Pe terenul, de lângă intrare s'a amenajat terenul de wolley. Incepând chiar de azi, toţi strandiştii, mici şi mari, vor avea la dispoziţie ustensilele jocului de Wolley-Ball.

Din vizitatorii strandului cu aptitudini speciale pentru Wolley-Ball, se va selectiona o echipă cu denumirea „Wolley-Strand-Club" care va susţine matchuri, cu formaţiile cluburilor ieşene.

*

Sunt numai 20 zile dela deschiderea strandului şi s'a procedat la golirea, curăţirea şi reimprospătarea bazinului de inot. Spre deosebire ca în ceilanţi ani, această operaţie a durat numai 4 zile şi vizitatorii, vor putea face bae in bazin, incepând de mâine, Vineri 24 crt.

Cu prilejul golirii bazinului, s'a amenajat în dreapta trambulinei, o scară de fier, care duce în bazin la 3 m. adâncime. Deasemenea s'a instalat o scară, pentru urcarea la trambulină.

Dealungul bazinului, s'au legat de barele de fier, franghie cu mânere de lemn, pentruca inotătorii obosiţi să se poată odihni fără a ieşi din bazin.

După cum se vede, administraţia strandului face mereu, noui imbunătăţiri, spre a mulţumi pe deplin, vizitatorii.

SEMM

x Contra durerilor musculare, articulare, sciatice de natură reumatică sau gutoasă, intrebuinţaţi Frantzbrandwein Mentoformic Dr. Ratianu aprobat de Consiliul sanitar Superior. Alină durerile redând buna dispoziţie. Depozit Farmacia Dr. Ratianu Iaşi, Cuza Vodă 48.

„Societatea Comunală a Apelor Potabile--Iaşi"

Consiliul „Societăţii Comunale a Apelor Potabile din Municipul Iaşi" în şedinţa din 1 Iunie a. c. a hotarât **închiderea subscrierilor de acţiuni**, pentru formarea capitalului Societăţii, *pe ziua de 1 August a. c.*

Cetăţenii şi instituţiile din Iaşi au tot interesul de a-şi face subscrierile până la data de mai sus, numai astfel puţând beneficia de plata cu preţ redus a apei consumate.

x „Opinia" face abonamente lunare pentru orice localitate de băi sau climaterică din ţară.—Costul unui abonament lunar 30 lei.

Sărbătorirea d-lui locot. Leifer

In urma frumoaselor succese obţinute de către muzica Reg. 2 Transmisiuni in cursul acestei stagiuni câştigând peste tot cel mai unanime aprecieri şi cele mai frumoase angajamente în localitate cât şi in provincie, Regimentul a hotărât fixarea unei audiţii muzicale cu un frumos program de concert popular în ziua de Joi 23 Iulie ora 8.30 seara în grădina Copou, in cadrul căreia să fie sărbătorită şeful acestei muzici, Lt. M. Laifăr.

Aflăm că cu această ocazie insuşi dl. Comandant al Reg. Colonel Floriano va înmâna d-lui Lt. Laifer în semn de omagiu pentru organizarea desăvârşită a acestei muzici un frumos obiect ca amintire din partea Regimentului.

INFORMAŢIUNI

x Consilierii şi Epitropii bisericii „Cuvioasa Parascheva" din Tg. Frumos, au proectat o excursie-vizită pela mânăstirile din Moldova, sub conducerea părintelui N. Dărângă parohul bisericii.

Duminecă 26 Iulie, va avea loc în satul Principele Neculai din comuna Tg. Frumos şedinţa cercului preoţesc Tg. Frumos sub preşidenţia părintelui N. Dărângă.

x Bărbaţii ale cărora soţii sunt plecate în vilegiatură, s'au intrunit aseară în mare număr la Bodăga Simon Paşcanu.

In unanimitate d. dr. Frühling a fost ales preşedinte.

x Epitropia Casei Sf. Spiridon din Iaşi, a numit ca diacon la biserica domnească: „Cuvioasa Parascheva" din Tg. Frumos, pe tânărul Simeon Duca teolog.

x Ori unde plecaţi: la ţară, la munte, la mare etc., cereţi să vi se trimeată „Opinia".—Abonament lunar 30 lei.

Un apel

al Asociaţiei foştilor elevi ai Şcoalei Normale „V. Lupu"

Asociaţia foştilor elevi ai Şcoalei Normale Vasile Lupu, adresează următorul apel tuturor acelor ce-au absolvit această şcoală.

Drag fost elev al şcoalei „Vasile Lupu",

Nu sunt multe zile de cind, in urma unor numeroase sfătuiri, şi pe temeiul puternicilor îndemnuri ce ne-au venit dela pretutindeni, noi, dascălii ieşeni de invăţământ primar, foşti elevi ai şcoalei, care are o existenţă mai mult decât seculară, în unire cu foştii şi actualii profesori ai acestui aşezământ, am luat in desbatere o veche idee, privitoare la mândra instituţie, căreia aparţinem cu întreagă fiinţa noastră sufletească.

Nu odată, incepând cu anii cari au urmat Marelui Răsboiu pentru intregire, atât la Sărbătoarea Patronilor Şcoalei, cât şi la adunările foştilor absolvenţi, care comemorau duios zece ori mai mulţi ani dela absolvire, văzându-se greutăţile serioase, de ordin material şi moral, ce făceau ca şcoala noastră să nu mai poată funcţiona în condiţiunile de odinioară, s'a discutat şi plănuit înjghebarea unei asociaţii a tuturor foştilor elevi ai Şcoalei Vasiliene.

Acestei asociaţii urma a fi cooptaţi, ca dragi părinţi sufleteşti, atât foştii, cât şi actualii profesori ai şcoalei noastre.

Imprejurări independente de voinţa şi dorinţa noastră au făcut ca să se întârzie prea multă vreme realizarea practică a acestei idei.

In zilele din urmă insă ne-am adunat, ne-am sfătuit şi, într'un glas, am hotărât a ne constitui, cei de aici din Iaşi, într'un început de Asociaţie, alegând dintre noi un Comitet provizoriu, pentru a pregăti cât mai grabnic, lucrările, în vederea alcătuirii Asociaţiei noastre celei mari şi definitive.

Acest Comitet provizoriu are îndatorirea să alcătuiască un proiect de Statut, precizând scopurile asociaţiei, ale cărei temelii le punem, ca şi mijloacele de realizare.

In primul loc gândim că avem o datorie imperioasă de a ajuta, atât din punct de vedere moral, cât şi material, Şcoala noastră, Şcoala Iubită unde, ca elevi, am fost educaţi, ajungând, la rândul nostru, Educatori cu rol covârşitor în viaţa Neamului.

Pe acelaş plan punem şi realizarea cât mai neintârziată a vechii, a imperioasei datorii ce avem noi, supravieţuitorii Marilor Jertfe, cerute de Răsboiul pentru întregire, de a comemora, într'un chip vrednic, amintirea Sfinţilor, care, pentru Ţara, pentru Neamul Lor, şi-au jertfit viaţa, plecând în Lumea celor Drepţi cu sufletul curat şi conştiinţa împăcată, că şi-au făcut prisoselnic datoria.

Dacă aceste ţinte sunt şi în vederile d-tale, Comitetul provizor te roagă foarte stăruitor a-l ajuta, pentru realizarea ţelurilor sale.

Acest ajutor îl poţi da, în primul loc, prin comunicarea ce ne vei face la şcoala normală „Vasile Lupu" Iaşi, cât mai neintârziat, că te inscrii ca membru al Asociaţiei proiectate.

Ţinem să te înştiinţăm că ajutorul de ordin material va fi absolut benevol. Fiecare din membrii Asociaţiei va contribui, în marginea posibilităţilor sale, după inima şi dragostea sa, pentru Şcoala dela Pester, ca şi după situaţia pe care o are în viaţa şcolară şi publică.

Ajutorul moral este tot atât de însemnat, ca şi cel material.

Acest ajutor îl vei da făcând ca Şcoala noastră să fie tot mai mult cunoscută şi apreciată nu numai în cercurile didactice, ci şi în toate cercurile de intelectuali, de bărbaţi înţelegători, care ar putea-o ajuta.

Incredinţaţi că vei face tot ce-ţi stă prin putinţă, pentru a-ţi servi Şcoala, îţi mulţumim de mai'nainte şi suntem convinşi că noi toţi, cu puteri unite, vom contribui, într'o cât mai largă măsură, a păstra Şcoalei Vasiliene faima Ei de totdeauna.

La vreme îţi vom trimite proectul de statut, care se lucrează acum, spre a putea face cuvenitele observaţiuni, pe care le vom socoti necesare.

Totodată te rugăm a ne înştiinţa dacă vreunul din colegi, fost elev al şcoalei noastre, fie că se află sau nu în învăţământ, n'a primit acest apel spre a i-l trimite.

Cu cele mai vii mulţumiri şi cu cele mai calde sentimente.

Comitetul provizoriu: Ioan Mitru, V. Petrovanu, N. Bălănescu, C. Velicu, V. Niculiu C. Costinescu şi V. Tătaru.

x DR. BRENER specialist mamoş, boli de femei. Cons. 2—6 d. a Str. Banu.

Braşov - Rîşnov - Bran

(Continuare din pagina 1-a)

lucrează de nădejde, nu de mântuează, ca la noi, straturile. Mai mult ogoare cu porumb, cartofi, ovăz şi lucernă. Se face mult nutreţ. Luţerna nu se strînge ca la noi în căpiţi masive, ci se pune pe nişte prepeleci inalţi—un fel de pari in piramidă—aşa ca să se usuce bine şi să nu se aprindă...

In faţă ni se deschide minunata culme a munţilor— Bârsei şi Bucegilor cu cele mai inalte piscuri. Omul, cu 1100 m. înălţime. Caraimanul 2495 m. şi Piatra Craiului, care are 2441 m.

La poalele munţilor Perişani din spre nord e satul Feldioara.

In această localitate, rămasă istorică, s'a dat lupta la 1529 intre Ferdinand, regele Ungurilor şi Petru-Rareş.

Intrăm în Râşnov. Toate locuinţele de piatră, alimente la stradă, cu porţi mari ferecate, depor un zid de cetate, Nu poţi vedea o curte. Nu ştii ce are o gospodărie în interior, pe lângă casă. Sunt gospodării vechi în temeiu.

Intrăm în satul Bran. Prin albie de pietre, pe sub poala muntelui se furişează râul Dâmboviţa. Şoseaua aceasta leagă Braşovul prin această trecătoare cu Câmpulungul din Muscel. Şi aici gospodării frumoase.

Oprim în faţa unei case, unde revizorul avea niscaiva treburi pe care le-a lichidat in scurt. O gospodină de vîrstă mijlocie ne-a poftit bucuroasă în casă şi ne-a servit repede câte—un pahar de apă rece, adusă intr'o cană de-o fetiţă mică şi slăbită. Localitatea e dredominată de vechiul şi impunătorul castel al M. S. Reginei Maria, care începe a se vedea chiar de pe Râşnov,

Castelul pare o cetate medievală, e masiv, cu multe turnuri, cu ferestre şi ferestruice.

E înegrit de vremi. Rămas de sub stăpânirea străină, a fost donat M. S. Reginei. Augusta suverană vine aici de câteva ori pe an, cu maşina, însoţită de suită şi stă câtva timp. Castelul are un parc minunat, împrejmuit cu zaplaz vechiu din scânduri.

Camerile sunt mobilate în diferite stiluri. Regina ţine aici cai de rasă. In anumite zile, cu voia administratorului, castelul se poate vizita. In timpul verii, vin mulţi târgoveţi aici, la aier. Fiecare gospodar e gata să-ţi închirieze o odaie şi să-ţi vândă şi alimente. Cât am stat pe loc, ne-a ajuns ploaia dinspre Braşov. Pornim şi facem o haltă la un restaurant de lângă şosea, ca să luăm o bere rece. Sub pânza de doc, la o masă, se refugiază de ploaie şi locotenentul de roşiori D. E'ncivil: pantaloni, cămaşă, bască. Cu revizorul se cunoaşte mai de mult, căci soţia sa-i învăţătoare, detaşată în Braşov.

Vorbăreţ, ia loc la masa noastră. Aflând că-s dela Iaşi, exclamă:

— Hei, mă bucur din inimă! Şi eu sunt ieşan. Sunt născut în str. Albineţ"...

Şi-mi începe a înşira pomelnicul rudelor. Acest restaurant de mâna întâia, are balcon şi cerdac lat în curte, umbrit de iederă urcată până la acoperiş. Mesele în rânduială îşi aşteaptă clienţii. Imi spune un băiat de serviciu, că acum câţiva ani, a luat masa aici într'o cameră însuşi M. S. Regele cu suita. Ne-a trimis veste de dimineaţă. Băiatul zice: „Atunci am luat şi eu un bacşiş un sutar. Mi l-a intins un domn general"...

Inlăuntru la aceiaşi masă 2 familii stau la cinste: 1 ţaran, 2 ţarance în naţional, un bătrân, o fetişcană şi un conţopist. Cinstesc vin şi cisluiesc. In timp ce-au făcut câteva partide de biliard, revizorul şi ofiţerul, a încetat şi ploaia. Şi taxiurile primăriei Braşov fac curse până la Bran, 40 lei dus şi întors.

Maşinile sunt arhipline. Şi doar e zi de lucru! Ce va fi sărbătoarea, când lumea roieşte în toate părţile...

La ora 6 erau încă în Bran. La reintoarcere am mers cu viteză.

Ploaia torenţială spălase şoseaua de minune. Şoferul se ţinuse de cuvânt, căci din pricina unei pene la un cauciuc, era îngrijat, că pierd trenul de seară.

„N'aveţi nici o grijă", — m'a asigurat el. In adevăr, la ora 7 am fost în gară, aşa că am putut prinde trenul accelerat: Braşov-Bucureşti.

Pr. N. V. Hodoroabă

Cetiţi „OPINIA"

O delegaţie de ieşeni

vor prezenta un memoriu d-lui ministru Inculeţ

în legătură cu înmulţirea furturilor în localitate

Au reapărut bande vechi de pungaşi. Poliţia în imposibilitate de a lua măsuri. Hotărârea unui grup de cetăţeni

In ultimele luni oraşul nostru a devenit teatrul de operaţii a tot soiul de pungaşi.

Zilnic se înregistrează furturi în toate părţile oraşului. Pungaşii pândesc plecarea de acasă a cetăţeanului şi cu o îndrăzeală nemai pomenită sparg uşile şi prădă ca în codru.

Când aude cineva şi dă alarma, hoţii mai că nu se sinchisesc, pentru că ştiu că numărul sergenţilor e limitat şi până să afli un sergent trebue să umbli prin oraş trei zile.

In unele mahalale s'au înfiripat vechi bande, pe care vigilenţa poliţiei le dispersase.

Astfel în str. Zugravi s'au comis în ultimul timp zeci de spargeri. Cetăţenii din cartier arată că ele sunt opera bandei Romică, un proaspăt eliberat de la Galata.

Noua bandă operează în toată libertatea căci în toată str. Zugravi nu este nici un sergent.

Pungaşii au aici şi numeroase gazde la casele de prostituţie.

De asemenea în cartieru Gării operează destui pungaşi, excrocând pe provincialu naiv prin sistemul „grant". Cum a scoborât din tren, săteanul este luat în primire de câţiva excroci, cari nu se lasă până nu-i sustrag punga.

Dar văzând că poliţia nu poate lupta împotriva lor, hoţii au înaintat spre centru şi astfel ne-a fost dat să înregistrăm furturi însemnate chiar pe str. Lăpuşneanu.

Măsurile poliţiei

In faţa acestei stări de lucruri şi a numeroaselor reclamaţii primite din partea ieşenilor, conducătorii poliţiei ieşene—recte d-nii chestor Stamboliu, Grigore Botez şi comisar Stănciulescu—au avut câteva consfătuiri spre a se hotărî ultimele măsuri imediate.

In primul rând însă şefii poliţiei s'au lovit de numeroasele lipsuri pe care le are paza oraşului nostru.

Numărul sergenţilor şi agenţilor de poliţie este mai mult decât insuficient. Şi chiar acei cari sunt în serviciu nu au materialul necesar. Astfel nu rareori s'au văzut detectivi ieşeni intimidând şi arestând bande de pungaşi cu... tabacheri sau pistoale cu dopuri. Aceasta pentrucă atunci când se organizează o razie, chestura nu are nici revolverele necesare pe care să le dea poliţiştilor.

Pentru a întări cadrele poliţiei, s'a hotărât să se utilizeze jandarmi, cu ajutoru cărora să se formeze echipe volante şi să facă razii în toate cartierele şi în toate localurile rău famate.

Cu prilejul primelor razii s'a stabilit că majoritatea pungaşilor după ce dau lovitura părăsesc oraşul şi de aceia sunt greu de urmărit.

Asupra lipsurilor poliţiei, d. chestor Stamboliu a încunoştiinţat de mai multe ori pe d. ministru Inculeţ, care a promis toată solicitudinea.

Deocamdată însă nu s'a acordat Iaşului decât un ...tank cu apă colorată.

Poliţia, atât cât poate, caută să-şi facă datoria.

Un memoriu d-lui ministru Inculeţ

Cetăţenii prădaţi (şi sunt destui) tot venind la poliţie ca să urmărească mersul cercetărilor, s'au întâlnit, eu discutat şi văzând că au mai pot recăpăta nimic din ce li s'a furat, au hotărât să se întrunească spre a vedea ce-i de făcut.

Acestora li s'au adăugat şi alţi ieşeni cari n'au fost încă uraţi, dar nu se pot cunoaşte urprizele viitorului.

Grupul de cetăţeni văzând că poliţia are toată bunăvoinţa dar nu are material omenesc, au hotărât să prezinte un memoriu d-lui ministru Inculeţ, atunci când dsa va veni în localitate.

In acest memoriu, cetăţenii vor arăta că de la războiu încoace nici într'un an nu s'au înregistrat atâtea furturi ca acum.

Vara aceasta mulţi ieşeni n'au părăsit localitatea de frica hoţilor. Că acei cari au plecat regretă, e cazul d-lui prof. Gheorghiţă.

Delegaţia va ruga pe d. ministru de interne, care este şi cetăţean al Iaşului, să dea posibilitatea poliţiei ieşene de a-şi completa cadrele.

Numai astfel va putea înceta o stare de lucruri destul de îngrijorătoare.

Acum se aşteaptă sosirea d-lui ministru Inculeţ.

I NEACŞU

Iată efectul:

PASTEI Zelio în tube contra şobolanilor şi cârtiţelor

BOABELOR Zelio contra şoarecilor de casă şi de câmp

BAYER

Rpr. Generală p. Rominia
Pharma Studerus & Co.
Bucureşti I, Brezoianu 53
Tel. 3 2 | 86

Din Judeţ

Vrând să facă bae trei fete se înecă în Prut

Focul distruge întreaga gospodărie a unui preot

Am relatat numeroasele accidente întâmplate în ultimul timp la Prut.

Legiunea de Jandarmi a fost încunoştiinţată de alte accidente înregistrate în cursu zilei de eri.

Astfel postul de jandarmi Valea Mare a comunicat că fetele Maria Sembatăi în etate de 13 ani şi Irina Bugumag de 12 ani, făcând bae în Prut şi neştiind să înoate s'au înecat. Cadavrele nu au fost încă pescuite.

Deasemeni la Golăeşti s'a înecat fata Elena Gh. Rotaru de 13 ani. Nici cadavrul ei nu a fost pescuit.

Incendiu la casa unui preot

Un puternic incendiu s'a declarat la casa preotului Dumitru Ghicu din Ungheni, proprietatea săteanului Ghinţuială.

Focul a luat naştere dela un coş defect şi s'a întins asupra întregei gospodării. Cu toate sforţările sătenilor şi autorităţilor, focul a distrus întreaga gospodărie, neputând fi nimic salvat. Pagubele sunt de peste 60.000 lei.

Pr. Ghicu nu era asigurat.

Se cercetează.

AL. VIF.

Inaugurarea cursurilor de vară

pentru învăţători la Şcoala normală „V. Lupu"

Eri s'au început cursurile de vacanţă la şcoala normală Vasile Lupu. Sunt prezenţi 70 de dascăli rurali.

A asistat corpul didactic, care va preda aceste cursuri.

Serviciul religios a fost oficiat de pr. Andriescu profesor la şcoală care oficiază şi un Te-Deum, eri fiind ziua M. S. Sale Regina Maria.

Apoi părintele Andriescu vorbeşte despre însemnătatea acestor cursuri, menite să înprospăteze şi să completeze cunoştiinţele dascălilor rurali.

Intâia conferinţă didactică a fost ţinută de d. Lungu, profesor de geografie.

D.

Tribuna liberă

Scrisoare deschisă

D-lui ing. M. Volanschi

O propunere în legătură cu recreerea ieşenilor şi circulaţia tramvaelor de Copou

Domnule Director General,

In baza admiraţiei ce am pentru D-voastră îmi permit, umil cetăţean, a vă adresa rândurile de mai jos.

Ştiu că sunteţi un fervent apărător al celor umili, iar activitatea D-voastră dela uzină în bună parte se datoreşte dragostei ce o purtaţi celor mulţi şi obidiţi.

Un mic exemplu: Punerea la dispoziţia publicului mare a autobuzelor de la bariera Socolei, făcând posibilă vizitarea frumoasei regiuni Bucium, tuturor acelor cari nu-i ocul nu le-a dat un Buysau Citroyen.

Imi aduc aminte că la o şedinţă a delegaţiei municipiului aţi vorbit cu deosebita dragoste de regiunea Copoului şi aţi stăruit ca linia să nu treacă prin pădure că ar fi mare păcat să se dobcare copacii.

Ai reuşit să faci prelungirea, dar nu crezi Domnule Director că tramvaele pe această linie ar trebui să funcţioneze în aşa fel încât să dea posibilitatea ieşenilor să se recreeze cât mai mult în parcul „Regele Carol IIlea" şi în împrejurimile Copoului.

De ce Domnule Director cameni cari din pricina ocupaţiunilor nu pot ajunge acolo decât la 9 jum. 10 seara, să nu aibă posibilitatea să stea o oră mai mult spre a se răcori pe asemenea călduri?

S'ar aduce un mare serviciu populaţiei Iaşului, dacă în timpul verei tramvaele de pe linia Copou ar circula cu o oră, două mai târziu peste 11 jumătate.

Astfel publicul ar putea să rămână mai mult timp în Copou, ştiind că are tramvaiul la dispoziţie.

Şi desigur că nici Societatea de electricitate n'ar pierde.

Am speranţa că veţi rămâne acelaş înţelegător al nevoilor obşteşti.

Al d-voastră

H. GHERNER
avocat

x **Dinţi albi** şi sănătoşi şi gură parfumată se obţine întrebuinţând *Pasta, Praful şi Apa de gură Odomenthol* care împiedică caria dentară, distruge microbii vătămători dând dinţilor splendoarea cuvenită. Depozit Farmacia Dr. Ratianu Cuza Vodă 48. Marca depusă.

x Nu lăsaţi să treacă sezonul de vară, fără a vă face cura completă de soare. înnot, canotaj, volley-baal, gimnastică, la Strand.

Profitaţi de timpul prielnic.

Peste o lună, va fi prea târziu.

Rubrica judiciară

Parchetul a deschis acţiune politică pentru excrocherie împotriva voiajorului Adalbert Belencş reprezentantul fabricei „Selha" din Cluj.

Acesta a fost reclamat de comerciantul I. Moise proprietarul magazinului „La Valiza" din str. I. C. Brătianu, că într'un pachet cu mărfuri comandat de la acesta a găsit.. pietre. S'a stabilit că pietrele au fost puse în pachet la locul de origină.

— Abuz de încredere — A fost trimis în judecată pentru abuz de încredere d. Aron Berişnic comerciant din Ungheni reclamat de d-na Golda Grosnaschi că-i reţine fără drept nişte cambii achitate.

— Intre soţi.— A fost reclamat justiţiei de soţia sa d. Anton Zimenco din str. Broşteni. Acesta este acuzat că a încercat să-şi taie nevasta cu un cuţit.

Ameninţare cu moartea. —Dl. N. Ciuhureanu conductor principal P. T. T. domiciliat în str. Ţutora s'a plâns parchetului că a fost ameninţat cu moartea de către vecinul său d. Ion Brăescu din serviciul c. f. r.-ului.

Condamnat la închisoare. — Comerciantul Avram Rabinovici din str. Nicolina a fost condamnat la 5 zile închisoare pentru contravenţie la legea măsurilor şi greutăţilor. Comerciantul a făcut apel.

Poprire.— D-na Olga Manoliu din str. Sărărie a cerut Tribunalului înfiinţarea unei popriri în mâinile P. T. T.-ului pe salarul d-lui Gh. Cernătescu din Bul. Ferdinand, funcţionar la acea instituţie.

REP.

Concert muzical

Muzica Regimentului 2 Transmisiuni va executa astă seară, în grădina Copou, următoarele pese muzicale:

Blaghemburg: O noapte în lagăr (marş), Iohan Strauss: O mie şi una de nopţi (vals), F. Mendelsohn: Overtura visul unei nopţi de vară, Puccini: Bohema (potpouri), Weber: Oberon (potpouri), Kalman: Contesa Mariţa (potpouri), Lecov: Colnidri (Rugăciune Religioasă), Lăzărescu Scene din Carpaţi (Poem Simfonic).

Informaţii

x Sirop Iodoferat cu fosfor Werner, special contra rachitismului, reconfortant pentru copii şi adulţi slăbiţi de munca intelectuală. Preparat de Farmacia Werner—Iaşi. 30

x Din cele mai rele filme ele mai bune copii sau măcri realizează numai FOTO MIMOSA str. Cuza Vodă 1.

x Cea mai mare bucurie a *amatorului fotograf* — este incontestabil rezultatul rumos obţinut în urma declanşărei.

Adresaţi-vă pentru cop atmărit şi materiale fotografice la cunoscutul atelier Zaharia WEISS unde un Laborator special înzestrat cu cele mai moderne instalaţii execută cu îngrijire aceste lucrări.

Indrumări—developări gratuit la dispoziţia amatorului fotograf la Fotograful WEISS din Piaţa Unirei.

La farmacii cutii originale 3 buc. 10 l

x Inainte de a pleca la băi cereţi un abonament la „Opinia".

x Pentru „Monitorul Oficial" se primesc orice publicaţii al adf-ţia ziarului „Opinia".

Grădina Pomul Verde

Din cauza pregătirilor technice şi a repetiţiilor generale a senzaţionalei înscenări a regisorului.

IACOB STERNBERG

„Umbra Galbenă"

Piesă muzicală în 3 acte

Reprezentaţiile de Joi 23 şi Vineri 24 se suspendă.

PREMIERA Umbra Galbenă

va avea loc în seara de Sâmbătă 25 Iulie

Biletele s'au pus în vânzare cu începere de astăzi

Grădina şi sala CINEMA SIDOLI

cupreţuri excepţionale de vară

18 şi 8 lei

dela 3—12 noaptea, 2 grandioase premiere

O fată şi jumătate

cu Anny Ondra

Al doilea film

Dubla existenţă

în rolul principal

Ralph Forbes

Vizitaţi AUTOMATUL din str. Alexandri unde se servesc vinuri bune şi aperitive fine.

Parcele de vînzare în Alea Principesa Maria

A se adresa la Banca Emanoil Marcovici, Iaşi str. Ştefan cel Mare No. 15.

Sare de Mare pentru băi găsiţi la „CAMILA" şi la filiale

DOCENT DOCTOR
GH. PLACINŢIANU
Chirurg primar
Boli chirurgicale şi de femei
Cons. 3—5 p. m.
Aleea Alexandri 5
(Dr. Negel)

DOCTORUL
H. DAMSKER
Medic de Spital
Str. Ghica Vodă No. 32
MEDICINA INTERNA
SIFILIS SI GEINITO-

DOCTORUL
OVIDIU CORDESCU
consultă şi operează de:
Nas, gât şi urechi
dela orele 4—7 p. m.
Str. I. G. Duca (Muzeelor) 32

Dr. S. Streift
fost asistent al Clinicelor urinare din Viena şi Berlin
Specialist în Boli şi Operaţii Genito-urinare
(Rinichi, Beşică, Prostată, Genitale)
Cistoscopie, Uretroscopie
Cons. 3—8 p. m.
Iaşi, Str. A. Panu 7
(lângă Şcoala Steaua)

Deosebire de tipic şi cult religios

între biserica moldovenească şi cea ardelenească

Biserica din Ardeal a pierdut din nota ortodoxismului—Nevoia unei uniformizări

Cunoştinţele clerului de mir şi monahal din Moldova, în ale cultului şi tipicului religios, sânt relevate de întreaga biserică ortodoxă.

In special monahii din mânăstirile moldoveneşti slujesc ortodoxismul după vechiul tipic al bisericei bizantine.

Adesea în foi e calificative alee protopopilor, când cuprind vreo apreciere asupra calităţilor unui cleric ori monah, nu lipseşte cuvântul „tipicar", adică slujitor după carte, — după tipicul bisericesc.

Nu tot aşa se petrec lucrurile în Ardeal, Bucovina şi alte regiuni ale ţării, unde tipicul bisericesc este neglijat ori influenţat de alte culturi şi în special de catolicism.

Dovedirea acestei regretabile stări de lucruri ne-o oferă reintoarcerea din Ardeal a 10 misionari moldoveni.

Episcopiile din Ardeal ceruseră Mitropoliei noastre 10 monahi, cu scopul ca aceştia să deservească misionarismu ortodox din acele părţi.

Arhiepiscopia Iaşilor a trimis în Ardeal monahi bine pregătiţi în ale ortodoxismului.

După un timp foarte scurt însă, cei 10 monahi s'au reintors în Moldova, cu toate că în Ardeal, — unde fuseseră trimişi, — li se oferă o bună situaţie materială.

Cauza?

Monahii moldoveni au arătat că multe obiceiuri din biserica ardelenească sânt împrumutate dela catolici.

Astfel în Ardeal botezul ortodox este la fel cu cel catolic, — şi nu se face prin scufundare în apă cum se obişnueşte în Moldova şi alte părţi ale ţării.

Iar în ceia ce priveşte portul, — preoţii ortodoxşi de acolo se rad pe faţă şi poartă straie civile.

Faptul ar trebui să dea de gândit celor în drept şi să se ia măsuri pentru o uniformizare a ortodoxismului pe întreaga ţară.

Se speră însă că prin noua lege de organizare bisericească, — lege la a cărei aplicare ardelenii depun oarecare împotrivire—se va ajunge la această uniformizare.

GR. SPIRU

ULTIMA ORĂ

Vacanță politică agitată

Partidul nat.-țărănesc în preajma unor importante hotărâri

Rostul expozeului dela Câmpulung.— Un demers al d-lor prof. N. Costăchescu, Virgil Potârcă și Armand Călinescu pe lângă d. Ion Mihalache

Bucureşti 23 — In cercurile politice bine informate se afirmă că partidul naţional-ţărănesc se află în preajma unor importante hotărâri în ce priveşte tactica şi acţiunea sa de viitor.

Este probabil că săptămâna viitoare după întoarcerea d-lor dr. Lupu şi Virgil Mrdgearu, să se întrunească delegaţia permanentă a partidului spre a aviza asupra situaţiei, deoarece fruntaşii naţional ţărăniști socotesc că partidul n'are niei o directivă în momentul de faţă.

*

Atenţia cercurilor politice este însă îndreptată asupra expozeului pe care d-l Mihalache îl va face la Câmpulung.

In unele cercuri se afirmă că după cât se pare d-l Mihalache ar fi obţinut deocamdată dela d-l Iuliu Maniu

D. IOAN MIHALACHE

o amânare a unor manifestaţiuni maniste în Ardeal. D. Iuliu Maniu a renunţat să mai ia cuvântul la aceste întruniri; în schimb d. Maniu a obţinut noi promisiuni din partea şefului partidului că va face declaraţii publice în care să arate că este în totul de acord cu tactica şi cu agitaţia fostului preşedinte de consiliu.

In acest scop d. Ion Mihalache a fost silit să convoace o consfătuire la Câmpulung, unde într'un amplu expozeu va examina situaţia politică, va ataca violent guvernul, i va decerna d-lui Maniu un certificat de onestitate în a-

D. IULIU MANIU

acerea Skoda şi va sublinia perfectul acord dintre d-sa şi d. Maniu.

*

Se afirmă însă că zilele acestea d-nii prof. N. Costăchescu, Virgil Potârcă şi Armand Călinescu ar fi făcut o intervenţie pe lângă d-l I. Mihalache, cerându-i ca în expozeul de la Câmpulung să evite a face jocul d-lui Maniu în dauna partidului şi cu riscul înlăturării lui dela putere.

Cercurile naţional-ţărăniste aşteaptă cu interes rezultatul acestei intervenţii pe lângă d-l Mihalache.

Un profesor român moare la Viena

Viena 23 — Profesorul sculptor Anton Weinberger a murit eri într'un accident căzând dela etajul al IV-lea. Profesorul Weinberger e originar din România, din localitatea Anina.

El a făcut busturile Reginei Maria şi Regelui Carol.

INTREVEDERE TATARESCU - DINU BRATIANU

Consfătuirea ministerială de aseară

Bucureşti 23. — Aseară a avut loc la locuinţa primului ministru o consfătuire ministerială la care au participat d-nii Tătărescu, Inculeţ, Franasovici şi Victor Antonescu.

S'au examinat evenimentele la ordinea zilei.

*

Dl. Dinu Brătianu a avut eri, după ce a participat la înmormântarea Adinei Costinescu o lungă întrevedere cu dl. Gh. Tătărescu.

Şeful partidului a examinat cu primul ministru programul de activitate al guvernului în timpul verei şi acţiunea ce urmează a fi întreprinsă de partidul liberal în special în Ardeal.

D-l Dinu Brătianu s'a înapoiat aseară la Mamaia.

Alte furturi comise astă-noapte la Iaşi

Astă-noapte s'au comis noui furturi îndrăzneţe în oraşul nostru.

Astfel d. Isac Zilberman din str. Costachi Negri 30, a reclamat că a fost victima unui furt, comis de doui indivizi necunoscuţi.

— D. Ion Volovei din str. Căpitan Păun 4, se plânge că tânăra Maria Guţin din str. Ştefan cel Mare 39, a comis un furt la locuinţa d-sale.

— D. Lazăr Neculae din Bacău, a reclamat că pe când se afla în localul Moritz Leibovici din Bd. Ferdinand 15, un necunoscut i-a sustras un portmoneu care conţinea o importantă sumă de bani.

REP.

Când te vede logodnica cu altă fată pe stradă

Drama sentimentală din Ciurchi

O dramă sentimentală s'a produs astă noapte în localitate. Eroii sânt tinerii Elena Covaci din str. Ciurchi 19 şi Marin Tudor din str. Ciurchi 45. Aceştia erau în legături de dragoste şi urmau să se căsătorească.

Eri după amiază fata văzându-şi logodnicul în tovărăş a unei tinere necunoscute, s'a dus acasă şi a băut o substanţă otrăvitoare.

Părinţii au transportat-o la spitalul Israelit unde i s'au dat ajutoare.

Intre timp, Marin Tudor a venit la spital. Elena Covaci, care după îngrijirile primite şi-a revenit, a început să-i facă imputări.

Cuprins de remuşcări, Marin Tudor a ieşit pe terasa spitalului şi s'u urcat pe balustradă, cu intenţia de a se sinucide, aruncându-se dela etaj. El a fost însă observat de un intern care l-a salvat.

REP.

Cămăşi bărbăteşti
MILANESE *marcă mondială* „SANA“
găsiţi în asortiment bogat la magazinul
„LA GHEM“
STR. ŞTEFAN CEL MARE 2 (lângă Fraţii Hirschensohn)

Cum au fost prinşi asasinii din Buhuşi

Constanţa 23.—Asasinii soţilor Meer din Buhuşi au fost arestaţi eri la Constanţa. Ei sunt Vasile Gherasim Ţircaş şi Constantin Popescu.

La locuinţa concubinei lui Gherasim, anume Maria Bernescu au fost găsite mai multe lucruri ale soţilor asasinaţi.

Tot în legătură cu acest asasinat a fost arestată şi ghicitoarea Natalia Popescu.

Toţi cei arestaţi au fost trimişi la Bucureşti unde sunt căutaţi şi alţi doi complici.

D. Titeanu demisionează dela liberali

Bucureşti 23.— Ziarul „Epoca“ anunţă:

In unele cercuri guvernamentale se anunţă plecarea d-lui Titeanu din partidul liberal. Fostul subsecretar de stat este nemulţumit de modul cum a fost tratat de partid atât cu ocazia evenimentelor dela Târgul Mureş, cât şi cu prilejul congresului partidului, unde i s'a acordat un minimum de atenţie.

Luptele continuă în Spania

Guvernul anunţă că rebelii sunt respinşi pretutindeni. — Ultimele lupte.

Monarhiştii pregătiseră pe viitorul rege al Spaniei

Madrid 23 — In cursul zilei şi nopţei de eri au continuat în unele regiuni luptele între trupele rebele şi guvernamentale.

Corespondentul agenţiei „Havas“ anunţă că oraşul San Sebastian a fost recucerit de trupele guvernamentale.

Un comunicat al guvernului anunţă că şi oraşul Toledo a reintrat în stăpânirea trupelor guvernamentale.

Ofiţerii comandanţi ai rebelilor au fost făcuţi prizonieri.

*

Paris 23 — Agenţia „Havas“ anunţă din Madrid că o parte din forţele generalului Mollo au ajuns la Vila Alba a 60 km. de Madrid.

Trupele guvernului au şi început luptele cu rebelii.

Din Barcelona se anunţă că guvernul este stăpân în toată Catalonia.

Localităţile Lerida, Cserone şi Guadariala au fost recucerite de guvern.

*

Lisabona 23.— Aseară s'a răspândit svonul că guvernul a demisionat însă ştirea nu a fost confirmată.

*

Madrid 23.— Ministerul de război a şters din cadrele active ale armatei pe generalii Franco, Gavanelas, Getodelama şi Zumată.

Dl. Azana, preşedintele republicei a instituit noi guverne în mai multe provincii ale Spaniei.

In localităţile Puerto şi Saragoza avioanele guvernului au bombardat pe rebeli aruncând zeci de bombe.

*

Madrid 23.— In localitatea La Linea a avut loc eri o violentă luptă între avioanele guvernului şi cele ale rebelilor venite din Maroc.

De ambele părţi s'au tras cu mitralierele.

Singura luptă care s'a înregistrat la Madrid, s'a produs eri când dintr'un automobil cu patru rebeli s'au tras cu mitralierele asupra populaţiei. Un detaşament guvernamental a deschis foc asupra lor, ucigându-i.

Regele pregătit de rebeli

Londra 23. — Monarhiştii spanioli au pregătit ca viitor rege pe prinţul de Asturia Alfons de Cavadonga.

Actualmente prinţul e stabilit în America unde are un post de inginer şi e căsătorit cu o funcţionară din Cuba.

*

Praga 23. — Ex-regele Alfons al Spaniei, care se află acum la Castelul Koenigsmarc urmăreşte tot timpul desfăşurarea luptelor din Spania. Fostul Suveran primeşte zilnic sute de telegrame.

Complicaţii internaţionale ?

Londra 23. — In unele cercuri diplomatice sunt temeri ca războiul civil din Spania să nu provoace complicaţii internaţionale.

Deocamdată în apele spaniole au sosit forţe americane, franceze, engleze şi italiene.

O filială a bancii Reichului la Bucureşti ?

Alte filiale în Balcani

Viena 23.--In cercurile bancare vieneze se afirmă, că în urma recentei călătorii a d-lui Schacht în capitalele ţărilor balcanice, va fi înfiinţată, foarte în curând o reţea întreagă de filiale ale Băncei Reichului în ţările balcanice.

Filiala principală a Băncei Reichului ar urma să fie înfiinţată la Bucureşti.

Celelalte filiale, subordonate filialei din Bucureşti, vor fi deschise la Belgrad, Sofia şi Atena. Guvernele jugoslav şi grec au şi exprimat agrementul lor pentru înfiinţarea în ţările lor a filialelor Băncei Reichului.

x *Domnişoară, vrei să fi aleasă „Miss Iaşi“ 1936 ?!...*

D. Iuliu Maniu despre asasinarea lui Stelescu

Telegrama trimisă d-nei Stelescu

Bucureşti 23.--D-l Iuliu Maniu a trimis d-nei Stelescu, văduva fostului deputat asasinat în împrejurările cunoscute, o telegramă în care arată că este îndurerat de cele întâmplate.

„Deplâng ţara, telegrafiază d-l Maniu, al cărui regim nefast, prin procedeele sale de revoltătoare ilegalităţi a împins lucrurile şi oamenii până la a se folosi de astfel de mijloace în luptele politice şi a crea o atmosferă care face posibilă o astfel de procedare profund condamnabilă.

Telegrama d-lui Maniu a provocat vii comentarii.

OPINIA 12

25.000 morţi în tulburările din Spania

Un manifest al ex-regelui Alfons

New-York 23. Departamentul de stat din Washington a primit telegrame din Spania în care se arată că mai multe hoteluri din Madrid, cu excursionişti americani, se află de 48 ore sub focul rebelilor.

Aprovizionarea oraşului se face cu mare greutate, astfel că populaţia este ameninţată de foamete.

*

Paris 23 — Luptele în Spania s'au înteţit în cursul nopţei şi zilei de astăzi.

Generalul Franco a difuzat o notă în care arată că intrarea trupelor rebele în Madrid este iminentă.

Marele stat major al rebelilor este tot la Tetuani.

Până acum au murit în tulburările din Spania peste 25,000 oameni.

In cursul dimineţii 48 camioane cu rebeli au plecat la Toledo, unde se pregăteşte o mare bătălie.

*

Praga 23.--Ex-regele Alfons al Spaniei va lansa un manifest către poporul spaniol.

DIVERSE

Bucureşti 23.—D. Volanschi, prim preşedinte al Înaltei Curţi de Casaţie, şi-o luat concediu până în Septembrie. D-sa va pleca la Florenţa.

*

Bacău 23. — Asasinii soţilor Meer au fost aduşi la Buhuşi, spre a se proceda la reconstituirea crimei.

Frontul comun al meşteşugarilor ieşeni a fost constituit

Au aderat 10 asociaţiuni profesionale. Comisia locală a sindicatelor se raliază iniţiativei. Adunarea dela Uniunea micilor industriaşi

Am relatat iniţiativa „Uniunei micilor industriaşi şi meseriaşi patroni“ de a constitui un „front comun al tuturor asociaţiunilor profesionale pentru a duce împreună lupta de revendicare a intereselor profesionale.

Apelul programatic lansat de Uniunea meseriaşilor a fost discutat în comitetele asociaţiilor ieşene, căpătând aproape pretutindeni aprobare.

Pentru a putea ajunge la un scop practic, iniţiatorii „frontului comun“ au convocat asociaţiile ieşene la o şedinţă care a avut loc la sediul din Str. Săulescu al Uniunei meseriaşilor.

Au participat reprezentanţii a 10 asociaţiuni profesionale meşteşugăreşti, care şi-au dat adeziunea pentru frontul comun“.

Deasemeni şi reprezentantul comisiei locale a Sindicatelor d. Marin Florea Ionescu care a participat la şedinţă şi-a dat şi d-sa adeziunea în numele salariaţilor meşteşugari din Sindicatele ieşene.

A fost numit un comitet de organizare compus din reprezentanţii Asociaţiilor prezente.

S'a hotărât pentru astăseară o nouă şedinţă la care să se fixeze în mod precis programul de acţiune.

Probabil că şi alte asociaţiuni profesionale îşi vor aduce adeziunile la această acţiune de solidarizare de clasă.

Z. DESS.

x *Fanfara regimentului 13 Dorobanţi cântă în astă seară la STRAND.*

Citiţi „Opinia“

Str. Brătianu 82
vis-a-vis de str. Mărăşeşti
Cumpăr bijuterii
Aur dinţi 140 lei gramul

Voiajurile Hapag de vară 1936
spre Ţările Nordice
cu vapoarele „Milvaukee“, „Reliance“, „St. Louis“
SCOŢIA, ISLANDA, SPITZBERGEN
2 Aug—23 August
MAREA BALTICĂ, NORVEGIA
9 Aug—25 August
Informaţiuni, prospecte şi înscrieri la Hamburg — Amerika Linie S. A. R. Bucureşti, Cal. Victoriei 82
Telefon 3,62.44

ANUL XXXII No. 8788

ABONAMENTE

Lei 350 . . . . pe un an
» 180 . . . . » 6 luni
» 90 . . . . » 3 »
» 1000 . . . . Instituții publice

ATELIERELE TIPOGRAFICE
IAȘI. — STR. LĂPUȘNEANU 37

Telefoane { Redacția 391 / Administrația 394 / Serviciul de noapte 367

1 LEU

OPINIA

Ziar popular cotidian

SAMBATA 25 IULIE 1936

OPINIA SERIA 66-a

PREMII Gratuite

BON No. 54

Malaga în flăcări

Se știe că orașul Malaga din Spania a fost incendiat de rebeli.

Clișeul de mai sus reprezintă una din cele mai frumoase biserici ale orașului în flăcări.

Războiul fratricid din Spania

a luat proporții epice

Eroismul gărzilor civile în luptă cu strategia militară

In Spania militară rebelă au adoptat sistemul de luptă al generalilor chinezi. Până una alta generalii spanioli au căzut de acord să răpună guvernul ales de popor. Pentru aceasta ori ce comandamen moral și civil a fost suspendat.

Fiecare sat și târgușor ocupat e pur și simplu pustiit de alimente și vehicule. Acolo unde poporul se opune satul sau orașul e dat pradă flăcărilor. Cazul orașului Malaga este concludent. Desigur că numai datorită acestor practici samavolnice și perfect în linia luptelor dintre caste militare, rebelii mai rezistă încă înaintea forțelor guvernamentale, condusă de oameni cu principii umanitare.

Dacă privim cu atențiune harta Spaniei ne dăm seama că rebelii au pornit lupta după un plan bine stabilit care tinde să încercniască centrul Spaniei (recte Madridul. Acest plan a eșuat în bună parte, din cauză că mișcarea militară nu e susținută de loc de populație.

E o luptă grozavă și numărul de morți se explică prin aceia că militarii în planul lor de luptă, au prevăzut o masivă aprovizionare cu muniții.

Dacă de partea guvernului este elanul și numărul popular, generalii au cantități destul de însemnate de muniții.

Din relatarea telegramelor se poate deduce că guvernul are de partea sa aviația al cărei rol în asemenea cazuri e hotărâtor.

Intru cât până în prezent atât regele Alfons cât și Gil Roble șeful „Acțiunei Populare" refugiat în Franța nu-și revendică colaborarea la această insurecție, rebeliunea generalului Franco capătă un substrat misterios care sperăm că va fi elucidat cât mai curând posibil.

LAMAR

Enciclopedia filmului

Ministerul propagandei din Italia a acordat fondurile necesare revistei „Cinema", care a luat hotărîrea să publice o enciclopedie a filmului. 80 specialiști lucrează la această operă care va cuprinde trei volume de câte 1000 pagini și 3000 pagini ilustrații.

CETIȚI IN PAG. IV-a ULTIMA ORA

Mișcare populară la Madrid

Populația Madridului este în majoritate guvernamentală.

De altfel aceasta se poate vedea și în clișeul nostru care reprezintă o mișcare populară împotriva rebelilor, desfășurată pe străzile Capitalei Spaniei.

Altă jăcmăneală

S'a scumpit și carnea

Dacă vorbim fără patimă, atitudinea măcelarilor ieșeni ne surprinsese în ultima vreme.

Când brutarul îți dădea o pâine cu broaște și alte delicatese pentru un preț mai mult decât pipărat; când zarzavagiul pretindea cifre astronomice pentru o nenorocită de vânătă sbârcită, măcelarul nu voia să-ți ia un leu mai mult la kg. de carne, Doamne ferește.

Mai că nu știam ce să credem!

Iată însă că d-nii măcelari și-au revenit. De-acum vom plăti carnea tot atât de scumpă ca și pîinea sau zarzavatul.

Cum adică, ei dece să nu folosească nepăsarea autorităților și filotimia consumatorului care dă cît i se cere?

Dar ceia ce-i și mai interesant, e că acest surplus de cost nu intră în buzunarul casapului detailist. Acesta poate primi cel mult înjurătura vreunui client revoltat.

Cota speculei o încasează trustul de la Abator, cel care dictează prețul pieții așa cum îi convine.

Ne mirăm că acest onorabil trust nu și-a arătat colții mai devreme, pentru a fi în notă cu confrații întru jăcmăneală.

Atâta milă față de punga cetățeanului ne surprinde.

Acum da, știm și noi că la Abator are cine spolia.

Prea ne obișnuisem cu binele. Dați-i înainte d-lor. Căci ieșanul înghite orice și conducătorii dorm toropiți de arșță.

AUREL LEON

Pregătiri pentru Olimpiadă

La Olimpiada din Berlin și-au anunțat participarea aproape toate țările din lume.

Germanii fac o propagandă extraordinară pentru buna reușită a acestui important eveniment sportiv.

Atleții se antrenează intens.

In special, francezii țin cu tot dinadinsul să-i întreacă pe germani.

Clișeul alăturat înfățișează pe d. Lebrun, președintele republicei Franței în mijlocul atleților francezi.

Din toată lumea

Thomas Mann răspunde...

Se știe că un scriitor român pre nume Păcurariu, a tipărit un roman cu titlul „Visul Faraonilor".

D. Păcurariu i-a acuzat pe celebrul scriitor Thomas Mann că i-a plagiat opera în ciclul romanelor „Iosif și frații lui".

Bine'nțeles că Thomas Mann s'a simțit dator să răspundă printr'o scrisoare publicată în „Adevărul", mai ales că celebrul romancier a fost acuzat că „...aparține seminției lui Israel!,.

„Decând sunt—scrie T. Mann—n'am văzut și cu atât mai puțin am citit un roman cu numele: „Visul Faraonilor". Nici în românește, nici în altă limbă"...

„Originea mea ovreiască este o legendă. N'am de fapt, nici o picătură de sânge ovreesc și nici un singur strămoș evreu".

Fiscul și șobolanii.

Autoritățile din Bombay (India) nu mai știu cum să lupte împotriva șobolanilor care au invadat orașul.

Decurând, fiscul a înștiințat cetățenii, că în loc de bani pentru impozit primește... cadavre de șoareci!..

S'a stabilit un tarif după mărimea și „sexul șobolanului!..

Toți locuitorii din Bobmay nu fac altceva decât să vâneze aceste antipatice rozătoare...

...Și fiscul e dezolat deoarece visteria rămâne goală!...

Congresul femeilor

Intre 26 Iulie și 1 August crt. va avea loc la Paris „Congresul internațional al femeilor diplomate și intelectuale".

Capitala Franței va găzdui circa 200 de femei, reprezintând 24 de națiuni.

Miss Lena Madesin Phillip din New York (America) avocată și redactor la „Pictorial Review" va prezida congresul, care va avea de desbătut trei importante probleme feminine: „Femeia care muncește progresează sau dă înapoi?"; „Directivele pentru viitorul femeei" și „Responzabilitățile femeei în fața societății".

Vai de capul barbaților dacă femeile au început să fie congrese!...

Statistica poligamie

Guvernul egiptean a dat tiparului pentru întâia oară o statistică interesantă a căsătoriilor poligamice din Egipt.

Din această statistică reiese că în primele nouă luni ale anului 1935 numărul căsătoriilor a atins cifra de 302 852, dintre care 19.533 au fost poligamice: 17 950 egipteni s'au căsătorit cu câte două femei, 1456 cu câte trei, 147 cu câte patru femei.

Ar fi greșit să se creadă că poligamia, deci haremul, e practicată de cei bogați. Din contra, în așa zisa nobilime se practică monogamia și nu după mult timp urmează divorțul. Țăranii însă sunt partizanii poligamiei și asta din motive practice: țăranul vrea să aibă mai multe femei tocmai pentru a-i ajuta la muncă.

O astfel de situație e și în Tunis și Maroc.

Curier bahmar

Budachi-Sat

Mai tot litoralul Mării Negre cum și al lacului Șabola este presarat din loc în loc cu localități balneare. Printre acestea se numără și Budachi-Sat. Inaintea războiului, Budachi-sat a primit coloniști germani și ruși, într'un număr cu mult mai numeros față de al moldovenilor baștinași.

Numărul lor copleșitor, cum și situația materială de care dispuneau a schimbat în totul în decursul celor 106 ani limba și portul moldovenilor, așa că astăzi, după 18 ani de la unire, cu durere putem constata trista situație a coloniștilor—cari nu știu nici un cuvânt românesc, conversând între ei numai nemțește și rusește.

Conducătorii ruși intenționau atunci să amenajeze în partea de sud a Basarabiei o stațiune asimilară celor dinspre M. Baltică.

Povestesc cei câțiva moldoveni mai încărunțiți la păr, cum că o mare parte dintre bogătașii ținutului veniau cu trăsuri și care încărcate pentru a petrece două luni în timpul verii la Budachi-Sat.

In general ca în toate coloniile nemțești și franceze se remarcă și la Budachi-sat gospodării frumos întemeiate și amenajate cu tot ce e necesar.

Traversând satul în lung și lat te impresionează estetica organizării ulițelor.

Largi și drepte, pe margini cu plantațiuni de duzi și salcâmi—singurii ce rezistă mai bine climatului mării—; în locul pietrișului, ulițele sunt așternute cu nisip.

Se poate constata atât în curțile proprietarilor cum și pe uliță o curățenie exemplară.

Odată cu unirea, lui Budachi sat i s'a creiat o situație vitregă; în locul bogătașilor ruși de odinioară care își goleau pungile cu ruble în timpul viligiaturii. Budachi sat, astăzi resemnat, cu bună voință primește cei 800 modești vizitatori credincioși ai stațiunei.

Așezat la o depărtare de 3 jum. Km. de Cordon și de litoralul Mării Negre, au amenajat pe malul Șabolatului o plajă; posedă zăcăminte bogate în nămol, are stabilimente de băi, farmacie, două restaurante; iar comuna a amenajat un parc frumos, unde o tarabă de țigani distrează pe vigiliaturiști.

Lumea doritoare de distracții, atrasă de un confort mai luxos, renumită la ospitalitatea din sat, îndreptându-se spre Cordon—tezel în felul lui—cu o așezare mai pitorească și care tinde cu timpul să rivalizeze cu alte stațiuni mai pretențioase.

Dintre vizitatorii sosiți în Budachi-sat notăm:

Av. Fainberg Cetatea-Albă, Patriciu O. Tulova, Elena Ciobanu inv. Ismail, preot Gheoghiu Botoșani, Opărică Elena inv. Iași, Costing P. inv. Hotin, Stavinciuc Grig. Hotin, Barbu Mihai student Iași, Prihăl Ioan Cernăuți, Paraschivescu Th. comisar Cernăuți, Balaban Eug. Iași, Geambașu Ana inv. Ismail,

Continuarea în pagina 2-a

Gheorghe Ghibănescu

Scurtă privire asupra vieții lui politice

Marți, 7 Iulie, a fost condus la locuința de veșnică odihnă, trupul neînsuflețit al aceluia ce a fost profesorul Gheorghe Ghibănescu. dela Iași, mare cărturar și suflet distins.

Și prin cuvântările de la pragul mormântului și prin coloanele ziarelor ieșene, în deosebi s'au preamărit faptele din viață ale marelui dispărut, de pe atâtea tărâmuri. Ieșenii au dovedit și de astă dată că știu mai bine ca alții, să-și cinstească oamenii, care au stiințit locul ocupat de ei în viață și să-i dea de pildă generațiilor tinere.

Dar cum, prin graiu, nu s'a pomenit cătuși de puțin, iar prin scris s'a amintit prea pe scurt, de viața politică a marelui dispărut, m'am simțit obligat să arunc o rază de lumină, măcar cât de palidă, asupra activității lui politice, spre a se vedea că și aceasta pagină i-a fost pilduitoare, deși mai marii nu i-au prețuit-o după adevărata lui valoare.

După ce s'a despărțit de gruparea lui Gh. Panu, profesorul Gh. Ghibănescu a rămas soldat credincios al partidului conservator, alături de vrednicul stegar politic de la Iași, Alexandru Bădărău, supranumit, de-ai lui, „Vulturul Moldovei". Dar profesorul Gh. Ghibănescu, cu sufletul lui curat ca roua, cu croiala lui de cărturar neobosit și dascal născut, nu s'a putut preface nicio clipă în „politiceanul abil", în „electorul de forță" ca să-și poată cuceri locul cuvenit pe scara politică, pe care atâtea nechemați i-au trecut înninte.

Și iată-l, în primăvara anului 1899, la venirea conservatorilor la cârma țării, candidatul guvernului, la colegiul țărănesc, din jud. Fălciu, nevoit să-și clădească, din greu, oploș politic, la locul de obârșie, în stratul cel mai necercetat al poporului.

Și cum colegiul al treilea țărănesc, era socotit, în deosebi în jud. Fălciu, „zestre guvernamentală sade" profesorul Gh. Ghibănescu ar fi putut să caute în liniște de ocupațiile cărturărești, ori să stea câte puțin la coasta prefectului, fără să facă macar vreun pas prin sate, potrivit cu obiceiu. vechiu și să se pomenească „alesul națiunii, scos ca din fabrică.

Continuarea în pag. 2-a

JAWOL

Există multe antinevralgice, dar „JAWOL“ e unicul în felul său. Combate sigur durerile de cap, nevralgii și răceala.

La farmacii și droguerii.

AZI la ROXY triumful cinematografiei moderne

ROBERTA cu IRENNE DUNE, GINGER ROGERS, și FRED ASTAIRE

Al 2-lea film

„Becky Sharp“

cu Miriam Hopkins

Miky Maus și Pathe Nathan complectează programu

Amatori Fotografi

Faceți eco om'i de ban', având și bucuria unui rezultat frumos. • Incredințând lucrările D-stră fotografice cunoscutului atelier fotografic Zaharia **WEISS** din Piața Unirei. Laboratorul — explicații — developări GRATUIT la dispoziția amatorului fotograf la Fotograful Curței Regale Z. WEISS.

Direcțiunea Generală C. F. R.

No. 100753 RA 936.

Publicație

In ziua de 6 August 1936 ora 9 dimineața se va ține în sala licitațiilor c. f. r. din calea Victoriei No. 112 o licitație publică cu oferte închise pentru adjudecarea lucrărilor de construcția atelierului central Loc din stația București-Mărfuri.

Valoarea lucrărilor este aproximativ de 1.900.000 lei

Terminarea complectă a lucrărilor se fixează până la data 1 Noembrie 1936.

Garanția provizorie se fixează la 95.000 lei.

Condițiuni e detailate sunt publicate în Foaia licitațiilor C. F. R.

EXTREM DE EFTIN! LA 2 AUGUST ct. la ora 8.50 are loc al II-lea voiaj la: Karlsbad, Franzensbad, Marienbad, Joachimsthal și Viena organizat de:

ALLGEMEINE ZEITUNG-Cernăuți

„EUROPA“ Cernauți

in tren special, vagoane directe, locuri ciptușite și numerotate, chiar vagoanele de cl. III-a, c ptușite.

CURA INCLUS VA DELA LEI 9 900 IN SUS

Prețul cl. III Lei 2.850--Cl. II 3.850 dus și întors

Inscrieți-vă imediat a Librăria Națională S. Peretz, Iași, strada Lăpușneanu No. 28

ORGANIZAȚIA MONDIALĂ DE VOIAJ

WAGONS-LITS // COOK

Plecați cu noi! Eftin ș confortabil

la băile cehoslovace

Karlsbad, Marienbad, Franzensbad, Joachimsthal, Pistyan, etc. etc.

Plecarea din Cernauți 2 August 1936

Inapoierea din Karlsbad 31 August

Tren direct (accelerat) locuri numerotate.

Cura complectă plătiți aci în Lei!

Informațiuni și înscrieri imediate la Agenția Wagons-Lits, Iași Piața Unirei 1.

Voiajurile Hapag de vară 1936

spre Țările Nordice

cu vapoarele „Milvaukee“, „Reliance“, „St. Louis“

SCOȚIA, ISLANDA, SPITZBERGEN

2 Aug—23 August

MAREA BALTICĂ, NORVEGIA

9 Aug—25 August

Informațiuni, prospecte și înscrieri la Hamburg — Amerika Linie S. A. R. București, Cal. Victoriei 82

Telefon 3.62.44

Dr. M. Segal

Specializat la Berlin

în

Boli și Operațiuni

de

Nas, Gât și Urechi

ELECTROTERAPIE

Consult 8-10 a. m. și 3-7 p. m.

Iași, Ștefan cel Mare 68

(casele Daniel)

Telefon 560

LICITAȚIE

Direcțiunea Căminului de Ucenice „Gh. Gh. Mârzescu“ din Iași str. Profesor Paul 17 aduce la cunoștință celor interesați că în ziua de 28 Iulie a. c. ora 8 a. m., se va ține în localul acestui Cămin, licitație publică pentru aprovizionarea cu 60.000 kgr. lemne de foc esență fag, tăiate și transportate la domiciliu. Odată cu ofertele închise și sigilate, se va depune și recipisa de depunere la Adm. Financiară, în numerar sau efecte de stat a garanției de 5% asupra valorii furniturei.

Caetul de sarcini se poate vedea zilnic la Cancelaria Căminului între orele 8—11 și 14—17

Direcțiunea

Gradina și sala

CINEMA SIDOLI

Prețuri excepționale de vară

18 și 8 lei

dela 3—12 noaptea, 2 grandioase premiere

O fată și jumătate

cu Anny Ondra

Al 2-lea film

Dubla existență

în rolul principal

Ralph Forbes

DURERI DE CAP

ORICÂT DE APĂSĂTOARE,
ORICÂT DE GRELE
COMBATE SIGUR NUMAI

NOVAL

NU ATACĂ INIMA, NU IRITĂ RINICHII
Cereți la farmacii cutii originale

Epitropia Generala a Casei Sp talelor Sft. Spiridon Iași

Aduce la cunoștința generală că în ziua de 7 și 8 August a. c. ora 10 dimineața, va ține licitație publică cu oferte închise în Cancelaria Epitropiei din Iași Str. I. C. Brătianu No. 144, pentru vânzarea spre exploatare a parchetelor din pădurile notate mai jos.

In ziua de 7 August 1936

1) Pădurea Blăgești Seria „Valea lui Ion“, Com. Blăgești Județul Bacău.

2) Pădurea Blăgești Seria „Buda“, Com. Blăgești Jud. Bacău.

3) Pădurea Blăgești Seria „Imașuri“, Com. Blăgești Jud Bacău.

4) Pădurea Bodeștii-Precistei Com. Bodeștii Precistei Jud. Neamț.

5) Pădurea Băcești, Com. Băcești Jud. Roman.

6) Pădurea Dumești, Com Dumești Jud. Vaslui.

In ziua de 8 August 1936

1) Pădurea Cotnari, Com. Cotnari Jud. Iași.

2) Pădurea Orotiana, Com. Lunca Jud. Dorohoi.

3) Pădurea Roșiești, Com, Roșiești, Jud. Fălciu.

4) Pădurea Unțești, Com. Unțești Jud. Tutova.

5) Pădurea Sănăuți, Com. Dănăuți Jud. Dorohoi.

6) Pădurea Bumbăta, Com. Vetrișoaia Jud. Fălciu,

Garanția este de 5 la sută în numerar sau efecte garantate de Stat la cursul zilei.

Licitația se va ține în conformitate cu Legea Comptabilității Publice și a Regulamentului O. C. L.

In caz de neadjudecare sau de vânzare a o parte din Păduri pentru toate celelalte se va ține o nouă licitație în ziua de 10 Septembrie a. c, fără nici o altă înștiințare.

Caetele de sarcini se pot vedea în orice zi de lucru la Serviciul Silvic al Casei între orele 9—13.

x Pentru „Monitorul Oficial“ se primesc orice publicații la ad-ția ziarului „Opinia“.

Viligiatura

Din Borsec

Minunata stațiune balneară climaterică, situată la 900 m. altitudine, a t a anul acesta un mare număr de vizitatori. Este lume din toate părțile țării și chiar din Viena și Buda Pesta și zilnic continuă să sosească.

Din Iași de asemeni sunt mulți vizitatori. In treacăt cităm: Fam. Traian Ionașcu prof. universitar, colonel Argeșanu, George Pascu, d-na dr Hurmuzachi, avocat C. Simionescu, prof. Triandaf, Col. Mihăescu, C. Diamant, C. Andriescu profesor, N. D. Popa, Fănel Popa, d-na Grigoriu cu d-ra, Th. Stihi, avocat Stihi, dr. Apter, Corivan, d-na Paul, căpit. dr. Kaufman, d-na Costruș, fam. N. Cogălniceanu, fam. Nimereanu, d-na Flach, fam. Oct. Bottez, Anton Bottez, Leatris, d-na Apotecher, fam. I. Traubici, C. Vascoboinic, Pelman, Blumenfeld, dr. Gheorghiu, Vasiliu etc.

— Duminică stațiunea a fost vizitată de Patriarhul Miron, care a venit dela Toplița, locul Său natal și unde are o mânăstire a Sa. Părinții Săi sunt îngropați la acea mânăstire.

I. P. S. Sa a venit să sfințească catapiteazma nouă de la biserica ortodoxă din stațiune, al cărei ctitor este, și a cărei pictură este o splendoare. Biserica are hramul Sf. Ilie și este una din cele mai frumoase din Ardeal.

Portretele M. S. Regelui Carol II-lea și ale I. P. S. S. Patriarh Miron și regretatului Episcop Ivan al Clujului, frumos pictate la intrarea în biserică, sunt împrejmuite de următoarele rânduri: „Cu voia lui Dumnezeu s'a înălțat această Sfântă biserică din daniile creștinești ale oaspeților băilor Borsec, ce au început să se strângă la cea dintâi Sf. Liturghie săvârșită în anul 1922 de ziua Sf. Ilie, iar pridvorul isvorului Miron botezat atunci de către P. S. Episcop Ivan al Clujului, în fața și cu învoirea I. P. S. S. Miron Cristea Patriarhul României, ctitor al acestei biserici. Ostenelile celor doi ierarhi pentru dobândirea locului de zidire au dus la izbândă abia după 8 ani, când în anul Domnului 1931 ziua 19 Iulie, biserica a fost isprăvită și sfințită de către P. S. Episcop N. Ivan, Paroh fiind preotul Gh. Pasat“.

După sfințirea noei catapitezme, a cărei pictură rivalizează cu a celor mai frumoase biserici din țări (așa cum e la Sf. Neculai Domnesc din Iași), Patriarhul Miron a ținut o frumoasă cuvântare, arătând că de și era în voiajul ce l'a făcut în Anglia și în restul Europei, a ținut să fie în această zi ac, pentru a sfinți sf-tul locaș ctitoria Sa și ca a doua zi să asiste la Toplița la desgroparea și pomenirea părinților Săi.

Cu această ocazie a ridicat la rangul de Arhimandrit pe Protosinghelul Stefan Teodorescu, basarabean de origină de la M-rea Toplița, ctitoria Patriarhului și pe care l'a numit stareț al acelei M-ri.

Patriarhul a rămas câteva ore în Borsec, vizitând isvoarele și făcând plimbări prin pădurile de brazi, însoțit de vizitatori, cu care s'a întreținut foarte bine dispus, amintindu-și de când era copil prin aceste locuri și apoi Episcop de Caransebeș,

N K

x Tenul iritat de vânt și de soare se înfrumusețează repede și admirabil întrebuințând Crema Miraculoasă preparatul Farmaciei Dr. A. Ratianu Iași, str. Cuza Vodă 48.

Această minunată cremă albește și catifelează pielea distrugând petele și coșurile de pe obraz. Se trimite contra ramburs ori unde s'ar cere.

Ieșan atacat și jefuit de bandiți lângă Galata

La parchetul local s'a prezentat d. Iacob Bauer din comuna Galata, care a reclamat că a fost victima unui atac banditesc.

In apropierea închisoarei Galata d. Bauer a fost atacat de 7 indivizi, cari după ce l'au maltratat lăsându-l în nesimțire, l'au desbrăcat de haine, luându-i și banii ce-i avea asupra sa.

S'au ordonat cercetări.

x „Opinia“ face abonamente lunare pentru orice localitate de băi sau climaterică din țară.—Costul unui abonament lunar 30 lei.

Confidențe

Este un produs antiseptic, ne caustic, care ucide microbii, făcută pe bază de trioximetilene și aluminium sulfat.

GYRALDOSE trebuie întrebuințat dimineața și seara, de orice femeie care are grijă de sănătatea sa.

GYRALDOSE, a cărei reputație a devenit mondială, și care crește pe zi ce trece în renume, nu poate avea rival, căci este într'adevăr imposibil de a întâlni într'un produs o asociație mai judicioasă și mai complectă a tuturor elementelor necesare.

GYRALDOSE, este un excelent produs netoxic descongestionant rezultiv, și cicatrizant special contra pierderilor albe. Posedă un miros foarte plăcut, asigurând o stare foarte mulțumitoare a organismului.

De vânzare la farmacii și droguerii

Condițiunile de admitere

în Institutul surorilor de ocrotire și caritate din Iași

Ingrijirea sănătății și îngrijirea bolnavului, sunt activitățile Surorilor de Ocrotire și Caritate. Statul a creiat pentru pregătirea acestor misionare Instituția Surorilor de Ocrotire și Caritate puțin cunoscută la noi, dar care este o profesie foarte potrivită, sufletului femenin.

In străinătate, toate fetele culte și din familii distinse, caută să urmeze o școală de Surori de Ocrotire, pentru a'și câștiga cunoștințele necesare, fie ca să se înroleze în lupta pentru întărirea sănătății, fie ca să-și facă mai bine datoria de mamă și femeie.

Asistența socială și sanitară în străinătate, este considerată ca o ocupație nobilă, încât doamne și domnișoare, din înalta societate, absolvente a unei școli de surori, lucrează benevol în spitale sau dispensarii, iar unele fac anchete la domiciliu, conștiente că valoarea unui om, depinde de activitatea lui și de felul cum servește interesul public.

Institutul Surorilor de Ocrotire din Iași, a fost creiat în anul 1920, cuprinde o secțiune de Surori de Ocrotire și una de Surori de Caritate. Cursurile durează 3 ani. In primii doi ani, programul este comun, specializarea de Soră de Ocrotire sau de Caritate Cursurile durează 3 ani. In primii doi ani, programul este comun, specializarea de Soră de Ocrotire sau de Caritate se face în anul III-lea. Inscrierele la acest Institut, se fac până la 5 Sept. a. c. Candidatele vor înainta Direcțiunei Institutului o cerere timbrată legal însoțită de următoarele acte:

Actul de naștere vârsta admisibilă 18-30 ani.

Certificat de cetățenie.

Certificat școlar se preferă absolvente a Liceului sau Școalei Normală.

Certificat de sănătate.

Certificat de moralitate eliberat de preoți.

Consimțământul părinților la minore.

Autobiografia.

Internatul este obligatoriu. Taxa de întreținere este 5000 lei anual. Pentru bibliotecă și alte îmbunătățiri fiecare elevă plătește 1300 lei. Uniforma este obligatorie, se confecționează în școală, deci la intrare vor depune suma de lei 2500-3000.

Examenele de admitere se vor ține la 15 Sept. și anume: Matematica, L. Română, Fizică Chimie și Geografie.

Informații se dau între orele 11-12 la Inst. Surorilor de Ocrotire și Caritate din Iași str. I. G. Duca No. 28.

„Miss Iași 1936“

va fi aleasă la Strand în seara de 6 August

Senzația anului o va constitui desigur alegerea lui „MISS IASI 1936“,— a stârnit interes și curiozitate în lumea frumoaselor noastre ieșence.

Juriul însărcinat cu această grea misiune, va avea mult de furcă, dat fiindcă Iașul e socotit ca o pepinieră de frumuseți specific moldovenești.

Un grup de gazetari ieșeni face intense pregătiri în vederea organizărei unei grandioase manifestări artistico-muzicale—în cadrul căreia va fi aleasă *„Miss Iași 1936*.

Dar acest însemnat eveniment monden din capitala Moldovei, va fi animat de un original divertisment artistic și muzical, la care își dau concursul câteva remarcabile talente ale Iașului artistic precum și vedetele de curând alese de „Realitatea Ilustrată“.

„Teatrul în aer liber“ la „Strandul Iașilor“, va constitui o adevărată surpriză pentru ieșeni.

De aceia nici un ieșan nu va lipsi de la Strand în seara de Joi 6 August cr.

Domnișoarele care doresc să concureze la titlul de „Miss Iași 1936“, se pot adresa pentru informațiuni d-lor Gr. Spiru și Petre Mircea—la redacția ziarului „Opinia“, între orele 11-12 dim. și 5-7 p. m.

Lichidarea datoriilor arierate ale Statului

In legătura cu lichidarea datoriilor arierate ale Statului, potrivit dispozițiunilor Legii pentru lichidarea datoriilor arierate, publicată în Monitorul Oficial No. 77 din 1 Aprilie 1936, ne comunică următoarele:

In cursul exercițiului 1936-37, continuă lichidarea tuturor creanțelor arierate contra Statului.

Potrivit dispozițiunilor Legii de lichidare a arieratelor, bonurile de impozit pot servi și pentru compensarea impozitelor, dar pot fi și preschimbate cu titluri de rentă împrumutul de Consolidare 3 la sută din 1935.

Detentorii bonurilor de impozit, indiferent calitatea lor, persoane particulare sau instituțiuni—pot cere preschimbarea lor, cu titluri de rentă, în care caz vor face cereri de subscriere la împrumutul de Consolidare, în aceleași condițiuni ca și cele din anul trecut.

Cererile de subscriere, împreună cu bonurile de impozit vor fi depuse la Ad-ția Financiară.

Un grănicer sovietic se îneacă în Nistru

Tighina 24. — Autoritățile din Tighina au pescuit din apa Nistrului un cadavru, ce pare a fi după insignele ce le poartă, un grănicer sovietic. Cadavrul a fost găsit în costum de bae.

x Fanfara regimentului 13 Dorobanți cântă în astă seară la STRAND.

Budachi-Sat

(Continuarea din pag. I-a)

F. Zăhărescu Covurlui, F. Ursachi Fălciu, Vitenco Cornelia Storojâneț, Dimitriu M. inv. Bălți, Icrednic Gh. Botoșani, fam. Savinescu I. Târgu-Neamț, fam. Ionescu-Arad, Băbăceanu C. Dorohoi, Zimmer Bercu-Bivolari-Iași, Lebovici Ana-Țigănași-Iași, Străneanu S. inv. Tecuci, fam. Ștefănescu-Bârlad, Codreanu Mitrofan-inv., Soroca, Niculau Gh. Galați, Țurcanu M. Soroca, Crecianu Const.-Fălciu, fam. Cazimir Șt. Covurlui, Tutova, Beker Zissu student Soroca, Constantin Tudor avocat Botoșani, etc.

DIMITRIU-Popricani

Gheorghe Ghibănescu

(Continuare din p. I-a)

Profesorului cărturar însă, nu i-a convenit câtuși de puțin să fie „alesul agenților polițienești și administrativi“ și chiar a doua zi, după ficsarea candidaturilor a și pornit prin sate, spre a cunoaște de-aproape pe fruntașii lor, a se întreține cu sătenii și a cerceta nevoile obștești. Și de unde până atunci delegații sătenilor, știau că au a merge la vot sub mâna primarului, fără să zărească fața candidatului, acum se mirau și ei ce pleașcă i-a pălit de-s vizitați de un asemenea candidat, care le întinde mâna „cu lipiciu“, le vorbește frumos și le lasă și apeluri scrise pe înțelesul tuturor, tălmăcitoare a drepturilor lor cetățenești.

Nu numai în vremea alegerilor însă, ci și în timpul vacanțelor din anii de opoziție, profesorul Gh. Ghibănescu cutreera satele județului, fără să țină întruniri sgomotoase, fără să făgăduiască marea cu sarea, și fără să bârfească pe cineva; ci numai convorbea cu fiecare grupuleț de săteni care se aduna în casa sau grădina unui fruntaș, împrăștiind mereu cunoștinți, din bogatul lui bagaj, neamintind nimic de politică.

Dar această coborâre a profesorului Gh. Ghibănescu, în mijlocul poporului, nu era pe placul boerilor; din care pricină murmurau între ei că „Ghibănescu dă nas lui Ivan să suie pe divan“.

De aceea el nu s'a bucurat niciodată de sprijinul lor și deci alegerea lui, ca deputat, în parlamentul dela 1899, ca și în cel dela 1995 se datorește în întregime numai muncii lui proprii.

Iar dacă la 1922, alt mare stegar politic, dela Iași Gh. Mârzescu, văzând pe profesorul Gh. Ghibănescu nedreptățit de-ai lui, i-a oferit, cu titlu de colaborare în alegeri scaunul de senator pe lista liberală de Fălciu, aceasta se datorește legăturilor sufletești pe care el le avea cu județul și care legături prețuiau mult, pentru un partid care — pe drept sau pe nedrept — căzuse în disgrația „Maiestății Sale Poporul“.

Și dacă profesorul cărturar, Gheorghe Ghibănescu, nu și-a jucat rolul politic până la urmă, din pricina morții șefului dela Iași, și apoi și a celui suprem dela București, marele român Tache Ionescu, totuși pagina-i, cu toate ale ei peripeții, de adevărat apostolat politic, închinat mai binelui poporului rămâne în întregime și vremea o va desveli și o va pune în adevărata ei lumină de pilduitoare jertfă.

ȘTEFAN FILON
Institutor pensionar
Huși

x Inainte de a pleca la băi cereți un abonament la „Opinia“.

Lipsa de pâine

Grevă la brutăriile din Iași

10 pitării în inactivitate

Conflictul dintre patronii brutari și lucrătorii lor pe chestia salarizării a ajuns atît de îndârjit, încât aproape nu se mai poate preciza când și cum se va rezolva.

Lucrătorii brutari intrați în grevă Sâmbătă seară s'au dus la lucru numai la brutăriile unde au survenit înțelegeri; și înțelegeri au survenit în multe locuri pentrucă dreptatea în mod legal este de partea salariaților.

Ce brutării au rămas însă închise, patronii refuzând a da satisfacție lucrătorilor.

De pe urma acestei situații suferă bineînțeles tot ieșenii, întrucât brutăriile în activitate nu îndestulează în deajuns populația.

Ne temem ca afacerea să nu aibă vreun substrat.

D. ZELEA

Încă o nedreptate pentru direcția de exploatare C.F.R. Iași

Școala de mecanici de locomotive se deschide la Cluj

Prin stăruința d-lui Emi Nițescu, directorul regionale C. F. R. Iași, s'a înființat cu mulți ani în urmă în localitate o școală de mecanici de locomotive.

In acest scop s'a cumpărat din străinătate piese speciale care erau folosite pentru teorie și practică și s'a clădit un cămin pentru elevii școlii. Din cauza reducerilor bugetare, în anul 1930 direcția generală a dispus desființarea școlii de mecanici pentru un termen nelimitat.

Simțindu-se nevoe de mecanici bine instruiți, autoritățile superioare c. f. r. au luat acum hotărârea să redeschidă școala de mecanici.

Ultima „Foaie oficială" cuprinde această decizie a direcției c. f. r.

Nu se știe însă din ce motive această școală nu va mai funcționa la Iași—ci la Cluj.

Clujul nu posedă piese și nici cămin pentru adăpostirea elevilor, pentru care c. f. r.-ul a cheltuit sumi apreciabile cât timp a funcționat școala de mecanici la Iași.

Deschiderea școlii la Cluj înseamnă pentru c. f. r. alte investiri de fonduri, în timp ce Iașul posedă deja toate cele necesare școlii de mecanici.

S'au făcut intervențiuni la direcția generală c. f. r. spre a reveni asupra hotărârii luate de a deschide școala de mecanici la Cluj și a se dispune redeschiderea ei la Iași.

O societate de pensionari

și-a serbat patronul

Societatea pensionarilor Casei Muncii C. F. R. și-a sărbătorit la „Perjoaia", în cadrul unui banchet patronul ei, Sf. Ilie.

După ce au vorbit câțiva membri ia cuvântul d. Gheorghe Alexandrescu, președintele societății.

D-sa în cuvinte calde și emoționante arată realizările societății și meritele componenților ei, cari au știut să-și facă totdeauna datoria cu dragoste și devotament, constituind o pildă pentru tineret.

Închee cerând unire și solidaritate.

Vorbește apoi d. C. Munteanu, care elogiază pe d. Gh. Alexandrescu. REP.

Grefier ieșan

trimis în judecată pentru adulter

Parchetul a emis rechizitor de dare în judecată pentru adulter împotriva d-lui Gh. Damian grefier la judecătoria Voinești și a d-rei Catinca Ungureanu din acea comună.

Aceștia au fost reclamați de soția d-lui Damian d-na Elena Damian care a cerut justiției și constatarea flagrantului delict.

La descinderea efectuată de reprezentanții parchetului cei doi amorezi au fost găsiți în situație delicată, dresându-li-se proces verbal în acest sens.

Dosarul a fost înaintat spre judecare Tribunalului.

REP.

Adunarea generală

a Asoc. Comercianților și Industriașilor

Câteva cuvinte despre activitatea acestei organizații și rolul ei în economia Iașului

Asociația Comercianților și Industriașilor ieșeni, A. C. I. își ține Duminică adunarea generală. O adunare generală în care se vor evidenția marile... „dividende" morale pe care această asociație ie-a împărțit cu prisosință comerțului și industrii ieșene în cursul ultimilor ani.

Desigur că manifestarea va fi pur formală, deoarece bilanțul de activitate al acestei asociații, s'a făcut destul de larg, cu prilejul sărbătoririi președintelui, d. senator *N. Gheorghiadi*. Cu această ocazie, fruntașii comerțului și industriei ieșene au subliniat și elogiat, activitatea acestei organizații, care a devenit focul de studiu și de real-

D. N. GHEORGHIADI

zări pozitive în domeniul nevoilor comerțului ieșan și moldovean.

Aici se discută toate legile, măsurile și abuzurile ce se comit. Se desbat cele mai importante probleme privind pe comercianți și industriași și tot de aici pornesc sugestii, cari mai în totdeauna sunt hotărâtoare pentru aceste două mari clase.

D. Gheorghiadi a arătat că instituția Camerei de Comerț trebue să fie un organ de apărare a comercianților și de reprezentare a intereselor lor. Tot d-sa a fost primul președinte de Cameră de Comerț care a renunțat atât el cât și colaboratorii săi, la orice fel de lefuri, diurne etc. rămânând altfel însemnate sume de bani pentru nevoile instituți.

ei. Ministerul, remarcând acest fapt, a introdus în lege ca funcțiile la Cameră să fie onorifice.

A. C. I.-ul a mai pus bazele unei ajutorări între comercianți, reușindu-se în ultimii trei ani, să se ajute mulți din cei scăpătați.

Deasemenea A. C. I.-ul a organizat primul „târg ieftin" și a dat ideia înființării de „luni" și iarmaroace permanente pentru înviorarea economică a Iașului.

Dar asociația mai are și un serviciu de contencios și secretariat care stă zilnic și absolut gratuit la dispoziția comercianților.

In toate acțiunile sale d. senator Gheorghiadi este secondat de un stat major de comercianți și industriași în frunte cu domnii Ilie Mendelshon, M. Isac Moscovici, Cristian, Habamu, ing. Buhman, Silcer, Margon, Zalman, ing. Solomon, Olivenbaum etc. etc.

Iată în linii generale, importanța asociației A. C. I. care își ține adunarea generală poimine, când de sigur că pe lângă recapitularea izbânzile repurtate, se va trasa drumul unei laborioase activități viitoare.

AL. VIFOR

x „Chinovinul „Dr. Ratianu cu China, Kola, Guarana, Gențană și Glicerofosfat de Calciu întărește organismul, dându-i vigoare. Se recomandă cu mare succes convalescenților, și anemicilor, mărindu-le pofta de mâncare. Depozit. Farmacia Dr. Ratianu Cuza Vodă 48.

Informații

x **In jurul cazului din str. Brăteanu.**— In legătură cu reclamația tinerei Agripina Cușner contra d-lui Nicolau, proprietarul cofetăriei din str. I. C. Brăteanu, acesta din urmă ne roagă să arătăm că este complect străin de cele ce i se impută.

Pe tânăra în chestiune nici nu o cunoaște, — iar în ce privește reclamația ei crede că s'ar datora unui act de răzbunare al unor vecini.

x Nu lăsați să treacă sezonul de vară, fără a vă face cura complectă de soare. înnot, canotaj, volley-baal, gimnastică, la Strand.

Profitați de timpul prielnic.

Peste o lună, va fi prea târziu.

x Duminecă 26 c. orele 12 are loc în grădina „Piscu Socoli" din com. Bucium a d-lui N. Mihăilescu o serbare câmpenească dată de Sindicatul Muncitorilor din Îmbrăcăminte In interiorul grădinei se va organiza diferite distracții ca: tombola, bazar, scrânciob, popice, etc. O muzică selectă va distra publicul tot timpul.

x *Domnișoară, vrei să fi aleasă „Miss Iași" 1936 ?..!*

x DR. BRENER specialist mamoș, boli de femei. Cons. 2—6 d. a Str. Banu.

x O seară petrecută la Strand—este un reconfortant din toate punctele de vedere.

In plin aer: muzică - dans - canotaj - bufet.

De două ori pe săptămână, muzica militară a Reg. 2 Transmisiuni.

Crema Nivea: Lei 16·— până 72·—, Uleiu: Lei 24·— până 75·—
BEIERSDORF & CO. S. A. R., BRAȘOV

Ședință la Uniunea generală a funcționarilor particulari

La sediul Uniunei Generale a Funcționarilor Particulari a avut loc o importantă ședință de breaslă.

Au luat parte un mare număr de funcționari de toate categoriile. D-l M. Pădusaru președintele întrunirei face o amplă expunere a situației precare în care se sbate clasa salariată și cere unire și solidaritatea massei în jurul organizației.

D-l S. Abramovici descrie felul detestabil în care se acordă căutare medicală la Casa Asigurărilor Sociale.

Dl. B. Aurelian în cuvinte mișcătoare descrie situația jalnică a funcționarilor șomeri.

Dl. S. Lilian spune că funcționarii muncesc peste puteri în vreme ce viața se scumpește pe zi ce trece. Dl. H. Chetraru vorbește despre concediul de vară la magazine și spune că aproape la nici un magazin nu s'a dat concediul legal. Cere să se facă o intervenție la Camera de Muncă pentru respectarea concediului de vară.

Mai vorbesc d-nii Gustav. Alexandru, etc. după care se face o moțiune în senzul celor discutate.

Preferați „Crema de Lăcrămioare". Ideal frumuseței. Depozit Farmac a Dr. Beceanu Piața Halei Iași

Apă de Slănic
proaspătă
găsiți numai la magazinu
„Cămila"
Str. A. Panu
ȘI LA FILIALA
str. I. C. Brătianu

DR. MED.
Paul Silberbusch
Specialist în boli de inimă și de plămâni
MEDIC BALNEOLOG
VATRA-DORNEI

DOCTORUL
OVIDIU CORDESCU
consultă și operează de:
Nas, gât și urechi
dela orele 4—7 p. m.
Str. I. G. Duca (Muzeior) 32

DOCTORUL
R. DAMSKER
Medic de Spital
Str. Ghica Vodă No. 32
MEDICINA INTERNA
SIFILIS ȘI GEINITO-

Informații

x Trusă sanitară, sau farmacie de casă conține medicamente și pansamente de prima necesitate. Adunate într'o pungă impermiabilă și comodă. Necesară turiștilor, vânătorilor, caretașilor, mobilizaților și în orice casă. La farmacia Werner—Iași. 17

x Veți păstra frumoase amintiri, copiind și mărind lucrările D-vs. prețioase la Laboratorul de specialitate FOTO MIMOSA Str. Cuza-Vodă 7. 2

x CORDOANE CASTOR modele noi prețuri pe jumătate la „COMOARA".

Borcane și aparate
pentru conserve, precum și TOATE ARTICOLELE necesare GOSPODARIEI
Cumpărați în LUNA IULIE la
„Cristal"
aveți șansa de a REPRIMI INTEGRAL BANII PLATIȚI
la toate articolele. Tragerea la 1 August

Grădina Pomul Verde
Din cauza pregătirilor technice și a repetițiilor generale a senzaționalei înscenări a regisorului,
IACOB STERNBERG
PREMIERA Umbra Galbenă
va avea loc în seara de Sâmbătă 25 Iulie
Biletele s'au pus în vânzare cu începere de astăzi

PISTYAN
(Cehoslovacia)
SUVERANA BĂILOR DE NAMOL)

Recunoscut de toate somitățile medicale, neîntrecute în tratamentul Reumatismelor articulare, sciatică, gută, ficat, exsudate, boli de femei, boli depiele, nevralgii, etc. etc. prin nămolul depus de izvoarele de pucioasă ferbinți de 67° Reduceri de prețuri la băi hoteluri și pensiuni. Reduceri pe căile ferate cehoslovace la inapoere. Cure globale (Pauschalkuren). Distracții, sport, excursiuni. Climă plăcută ferită de curenți. Altitudine 168 metri. Deschis tot anul.
Informațiuni, prospecte și tarife la BIROUL PISTYAN Iași str. V. Stroescu No. 12 parter stânga, unde se găsesc și cuburi de nămol Pi, Qa. și compresele Gamma pentru cure de casă.

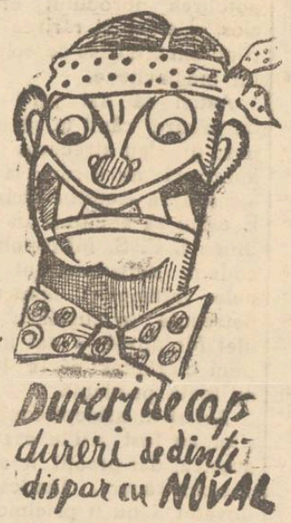

DOCTOR
A. Dascăl
Boli interne
Venerice și Sifilis
Tratamentul blenoragiei la barbați și femei.
Diathermie urologică și generală.
Consultații și tratamente 7½—10 a. m. și 2—9 seara
Duminica 9—12 a. m.
Iași, str. Cuza Vodă 4
vis a vis de Camera de Comer

Informații

x Trusă sanitară, sau farmacie de casă conține medicamente și pansamente de prima necesitate. Adunate într'o pungă impermiabilă și comodă. Necesară turiștilor, vânătorilor, caretașilor, mobilizaților și în orice casă. La farmacia Werner—Iași. 17

x Veți păstra frumoase amintiri, copiind și mărind lucrările D-vs. prețioase la Laboratorul de specialitate FOTO MIMOSA Str. Cuza-Vodă 7. 2

x CORDOANE CASTOR modele noi prețuri pe jumătate la „COMOARA".

SPORT

Turneul Juventusului

și o atitudine

Când dealungul și dealatu țării, cluburile beneficiază de vacanța odihnitoare, când miile de spectatori sunt plecați în vilegiatură și tribunele se usucă sub soarele arid, footballul ieșan e activ. Dar mai bine acum, decât de fel.

Ce s'a întâmplat ? In plină canicolă, s'au găsit organizatori îndrăzneți, care să rişte banii, pentru animarea sportului ieșan.

Astfel în urmă cu două săptămâni am văzut matchul internațional Subotica - Textila.

Succesul obținut, a stimulat aceiași organizatori, la angajarea unor matchuri cu Juventus-București, fostă campioană a României.

Aci lucrurile se schimbă. Juventusul, deși contractul specifică, că trebue să deplaseze 8 titulari, sosește cu o formație bună, dar cu jucători ce nu corespund numirilor consacrate.

Cu toate că turneul a plăcut s'au găsit unii care să ponegrească pe organizatori și în special conducerea clubului „Textila".

Nu vrem să polemizăm cu nimeni, și tot odată nu ne erijăm în apărător al cuiva.

Dar, dorim ca lucrurile, să fie văzute în adevărata lor lumină. Ce atitudine să ți luat organizatorii puși în fața, unui fapt îndeplinit ?

Să fi contra-mandat matchurile ?

Singura cale, cea mai echitabilă și cavalerească, a fost cea avută.

Acum după ce vizita „Juventusului" a trecut, Textila și cei doi colaboratori, vor căuta pe cale legală, să obție satisfacție.

Deaceia spunem, că organizatorii și publicul ieșan, au avut o frumoasă atitudine față de turneul Juventusului, atitudine a cărei roade se vor vedea în viitor.

SEMM.

Cronica judiciară

Antreprenorul D. Danielin din str. Petru Rareș 17 a cerut justiției să dispue înființarea unei proprîri asupra sumelor ce le-ar avea de primit comerciantul Leonardo Franceschini din Bârlad, de la direcția c. f. r.

D. Franceschini datorează reclamantului 200 mii lei.

Agresiune între comercianți

D. Herșcu Moise comerciant din str. Vasile Lupu 109 a reclamat parchetului că a fost victima unei agresiuni din partea comercianților Moise și Leon Roșu din aceiaș stradă. Motivul agresiunei ar fi un conflict comercial.

Reclamantul a fost examinat de medicul legist și s'a constituit parte civilă cu suma de 10 mii lei.

— Oficerul stării civile din localitate a acționat în judecată pe d-na Teresa Covăsneanu din str. Țuțora, care a dat naștere unui copil de sex masculin, fără a-l înregistra în termen la biroul stării civile.

— D. Michel Weinstein din str. C. Negri a făcut apel la Tribunal în contra cărții de judecată a judecătoriei Camerei de Muncă prin care a fost obligat să plătească fostului său funcționar d. Michel Ameroaei din str. Stefan cel Mare 65 mii lei daune pentru concediere ilegală.

— Dl. D. Ianovici din Comuna Șipote a acționat în judecată pentru abuz de încredere pe avocatul Ciobanu din acea comună.

Contestație.— D. Simon Avram din Str. Palat 28 a făcut contestație în contra proprirei înființată de banca „Leul" pe sumele ce le are de primit de la uzina de electricitate. Rep.

x Ori unde plecați: la țară, la munte, la mare. etc., cereți să vi se trimeată „Opinia".—Abonament lunar 30 lei.

SFATUL NOSTRU ZILNIC
PANTOFI DE VARA
din piele, pânză și cauciuc, cu prețuri pe jumătate găsiți numai la „TEGRA"
STR. CUZA VODĂ 69

Mica Publicitate

PIERDUT ordinul de lăsare la vatră, eliberat Comandamentul 4 Territorial cu No. 6772 | 924. pe numele subsemnatului.

Il declar nul și fără valoare în mâinile oricui s'ar afla.

A Petrei V. Gheorghe
Gara Cucuteasa-Jud. Iași

PREPARAȚI pentru corigențe, bacalaureat, admiteri preț convenabil predă absolventă a facultății de litere. A se adresa la ziar sub „Absolventă".

De vânzare două corpuri de casă în str. Arcu 7. A se adresa în str. Eternitate 40.

DE ÎNCHIRIAT apartamente a câte o cameră, două camere și trei camere cu bucătărie, complect și radical renovate în str. Arcului No. 1 etaj 3 (fost Poșta).

Două apartamente a câte 4 camere cu bucătărie în Iași str. Alexandri 5 și

Un apartament 4 camere bucătărie în str. Cuza Vodă No. 20. A se adresa d-lui [illegible] Serafimi str. St. Sa

Cetiți „OPNIA"

ULTIMA ORĂ

Războiul civil în Spania a devenit foarte sîngeros

Masacrul de la Barcelona. Incendieri şi distrugeri

Paris 24.— La Marsilia a sosit aseară un vapor cu cei 1500 sportivi francezi aduşi dela Barcelona, unde participaseră la serbările olimpice spaniole.

Sportivii au declarat că la Barcelona a fost Sâmbătă noaptea, un adevărat măcel. A bubuit tot timpul tunul; un regiment de artilerie a tras asupra rebelilor; bisericile în care se retrăseseră răsculaţi, au fost incendiate. Flăcările au cuprins şi consulatul italian care a fost complect distrus.

Se afirmă că în măcelul dela Barcelona au fost ucise 8000 de persoane.

*

Paris 24.—Refugiaţii sosiţi din Spania declară că atât trupele guvernamentale cât şi cele rebele, duc lipsă de muniţiuni. Deasemenea se resimte şi o mare lipsă de hrană.

*

Madrid 24.— Un comunicat al ministerului de interne anunţă că forţele guvernamentale au pus pe fugă pe rebeli în regiunea Guadarama. La Saragossa rebelii se află sub focul trupelor guvernamentale.

La Somotiera rebelii au fost respinşi, lăsând 20 de tunuri şi 400 de prizonieri.

Guvernul mai anunţă că rebelii din Cordova au capitulat.

Testamentul lui Mihai Stelescu

Bucureşti 24. -- Aseară a avut loc o şedinţă a comitetului „Cruciadei Românismului". Cu acest prilej s'a deschis testamentul lui Mihail Stelescu care cuprinde interesante indicaţiuni de ordin politic.

Conducerea „Cruciadei" a hotărât să facă un nou apel la d. general Rădescu, pentru a lua conducerea acestei organizaţiuni politice.

Triarea scrisorilor găsite la C. Stere

Bueureşti 24.—D. prof. I. Botez executorul testamentar al lui C. Stere, a fost câteva zile la Bucov unde a procedat la inventarierea bunurilor rămase şi triarea corespondenţei.

Unele scrisori adresate lui Stere prezintă un deosebit interes istoric,

După terminarea trierei corespondenţei, executorul testamentar va cerceta manuscrisele politice şi literare şi scrisorile care cuprind testamentul politic.

Dispariţia unui perceptor ieşan

Se crede că el a fost omorât

La poliţia locală s'a prezentat d-na Maria Zanef din str. Mareşal Prezan, depunând o reclamaţie în care relatează următoarele:

Fratele ei, anume Paul Zanef dela percepţia II-a ieşană, a venit acum vreo două săptămâni la dânsa şi i-a spus că afaceri urgente il determină să plece pentru câteva zile la Bucureşti.

Paul Zanef a plecat chiar în aceiaş seară, spunând surorei sale că are la dânsul vreo 6000 lei.

Deatunci însă, Paul Zanef nu a dat nici un semn de viaţă.

Reclamanta bănuieşte că fratele ei ar fi fost atras în cursă de un duşman şi suprimat.

Cazul este cercetat la biroul judiciar.

SPARGERE.— D. O. Borduc din str. Sărăriei, a reclamat poliţiei că s'a comis un furt la locuinţa d-sale. În legătură cu această spargere, este cercetată tânăra Maria Costin din str. Carol No. 17.

x Jabouri, gulerașe modele, noi, preţuri eftine. la magazinul „COMOARA".

Cancelarul Austriei se va întîlni cu d. Hitler

Budapesta 24. — Ziarul „Uj Magyarzag", anunţă din Viena că von Papen, ministrul Germaniei, va transmite cancelarului Schuschnigg din partea d-lui Hitler o invitaţie de a asista la Olimpiada din Berlin.

In acest mod, se va facilita ţinerea primei întrevederi între d-nii Hitler şi Schuschnigg.

ŞTIRI POLITICE

Zvonuri premature despre remanierea cabinetului

Bucureşti 24. — In unele cercuri guvernamentale se afirmă că se agită din nou problema remanierii cabinetului.

La sfârşitul lunii August, d. Tătărescu va avea o audienţă decisivă la Palat, pentru a verifica dacă guvernul se mai bucură de increderea factorului constituţional.

In caz afirmativ, la inceputul lunii Septembrie, d. Tătărescu va proceda la o largă remaniere a guvernului.

E vorba ca ministru de justiţie să vie d. Aurelian Bentoiu, iar subsecretar d. Costel Tătăranu.

D. Cancicov actual subsecretar la Domenii, ar urma să treacă tot ca subsecretar la ministerul de industrie şi comerţ, iar în locul d-sale ar veni la agricultură d. Guranda deputat de Neamtz.

Cu prilejul acestei remanieri ar urma să părăsea că secretariatul general dela interne, d. Sergiu Dimitriu.

Consfătuire ministerială

La locuinţa primului ministru a avut loc aseară o consfătuire ministerială la care au participat d-nii Gh. Tătărescu, Inculeţ şi dr. Costinescu S'au discutat chestiunile economice la ordinea zilei şi măsurile pe care guvernul le are de luat faţă de aceste chestiuni.

Plecarea d-lui mareşal Averescu

D. mareşal Averescu părăseşte abia Marţi Capitala, plecând la Kissingen unde timp de o lună işi va face cura d-sale obişnuită.

Intâmplările miraculoase au o influenţă binefăcătoare de scurtă durată asupra norodului credincios

O atitudine înţeleaptă a I. P. S. Mitropolit Nicodem — Influenţa Maglavitului a început să scadă — Greşala unor clerici — De ce s'au rărit „minunile"

E de nedesminţit faptul că „Minunea" dela Maglavit a influenţat massele de credincioşi.

Somităţile medicale din ţara noastră care au studiat in amănunţime cazul miraculos dela Maglavit, au ajuns la concluzia că într'adevăr întâmplările dumnezeeşti din satul oltenesc merită crezare din partea norodului.

Clericii în special au adoptat — cu toată căldura minunea dela Maglavit, deoarece aveau în faţă un exemplu viu de exprimare a credincioşiei poporului: avântul mulţimei care umpleau locaşurile de închinăciune.

Intr'adevăr poporul a fost adânc impresionat de cazurile miraculoase de vindecare făptuite de ciobanul maglavitean —Petrache Lupu; — dovadă sutele de mii de pelerini ce s'au perindat pe la locul dela „Buturugi". Şi natural că aceste pelerinagii ale mulţimiii fanatice priia [illegible] bisericii şi slujitorilor ei.

Pentru asemenea răscoliri de masse pe o temă religioasă însă se impunea neapărat canalizarea acestui spor de credinţă.

S'a neglijat însă aceasta de către slujitorii bisericii. Şi a fost o mare greşală.

Alte întâmplări au venit să umbrească într'o oare care măsură influenţa Maglavitului — aşternând aproape negura uitării pe nişte manifestări care erau binefăcătoare bisericii şi disciplinei masale a norordului.

„Minunile" dela Sodomeni, Zăneşti. Sărăriei etc. — care apoi s'au dovedit a fi nişte închipuiri şi aranjamente determinate de scopuri lesne de înţeles — au făcut să se piardă din increderea poporului.

Şi marea greşală a fost că unii clerici fără o cercetare mai atentă, au dat frâu fanatismului credincioşilor,—avîntul căruia i-a pus stavilă desminţirea acestor minuni".

Aceste întâmplări fără temei serios au avut ca efect potolirea norodului credincios. Deaici şi rărirea cazurilor miraculoase de soiul celor maglavitene.

Astfel că azi nu-i deloc de mirare când în sânul poporului s'au strecurat unele aprecieri nu tocmai la locul lor asupra acestor „minuni". E cazul să amintim de atitudinea I. P. S. Mitropolit Nicodem, care informat de unele întâmplări miraculoase petrecute în cuprinsul eparhiei Moldovei, a dat instrucţiuni clericilor să le trateze cu toată prudenţă.

Astfel în arhiepiscopia Iaşilor au fost multe cazuri de acestea; dar preoţii le-au trecut sub tăcere, fiindcă s'au dovedit a nu fi prielnice stărilor actuale de adâncă tulburare prin care trece norodul nostru.

Aşa dar, răscolirile sufleteşti ale mulţimii, ar putea însemna o pagină neagră în istoria bisericii ortodoxe, în cazul când nu sânt canalizate pe o cale dreaptă şi cinstită.

GR. SPIRU

Str. Brătianu 82
vis-a-vis de str. Mârzescu
Cumpăr bijuterii
Aur dinţi 140 lei gramul

Pilule de Slănic
purgativul cel mai bun
La farmacii cutii originale 3 buc. 10 l

Matchul de box Schmeling - Bradock

New-York 24.—Matchul de box dintre Max Schmeling şi actualul campion mondial Jim Bradock, se va disputa în ziua de 15 Septembrie, pe stadionul mare din New York.

Rezultatul acestui match va decide asupra titlului de campion al lumii la toate categoriile.

Certurile dintre lucrătorii şi patronii brutari

Conflictul din lucrătorii brutari şi patronii lor, este departe de a fi aplanat, deşi Inalta Curte de Casaţie a stabilit definitiv felul în care trebuie să se fabrice pâinea la Iaşi.

Zilnic se înregistrează scandaluri la brutării, urmate de reclamaţii la poliţie.

Patronii nu privesc cu ochi buni suprimarea lucrului de noapte şi caută pe toate căile să fabrice pâine şi în timpul nopţii.

Pentru aceasta au apelat la serviciul lucrătorilor din alte oraşe. Muncitorii din Iaşi se agită şi caută să îndepărteze pe lucrătorii concurenţi.

Astăzi dimineaţă s'a depus la poliţie o reclamaţie din partea d-lui Ulner brutar din str. Sărăriei.

Acesta se plânge că un număr de lucrători au încercat să-i devasteze localul pentrucă—deşi n'a apelat la serviciul lor—a lucrat în timpul nopţii. S'a deschis o anchetă.

Prăbuşirea unei clădiri la Budapesta

Numeroase victime omeneşti

Budapesta 24.— O groaznică nenorocire s'a întâmplat aseară la Budapesta.

O clădire în patru etaje de pe strada Rakotzy s'a prăbuşit. Toate apartamentele erau locuite. Clienţii magazinelor dela parter, au fost acoperiţi de dărâmături. Până aseară nu se ştia numărul precis al victimelor. Se crede că sunt 30-40 morti

Toată lumea spune că.....
la Magazinul Lyon's
(LANGA SOCEC)
Se vând imprimeuri de mătasă modele originale,
cu Lei 100 metrul

Caz delicat de avort al unei domnişoare din Iaşi

Un caz delicat se află în cercetarea poliţiei locale. Este vorba de o reclamaţie a d-lui Neculai Neculau din str. Aurel Vlaicu, care arată că o soră a sa şi-a provocat un avort, prin intermediul moaşei Maria Pricop din str. Oancei 4. Reclamantul arăta că însăşi moaşa a determinat-o pe d-ra Neculau să-şi provoace avortul; şi cere sancţionarea d-nei Maria Pricop.

D. Gh. Stănciulescu şeful biroului judiciar, care cercetează cazul, a chemat la interogator pe d-ra Valerica Neculau din str. Aurel Vlaicu.

Aceasta a declarat că era gravidă şi avea mari dureri. O prietenă a sfătuit-o să-şi provoace un avort şi pentru aceasta să se adreseze moaşei Pricop din str. Oancei.

Fata a vizitat-o pe d-na Maria Pricop, dar aceasta — susţine d-ra Neculau—a refuzat să-i provoace avortul. Tânăra s'a plâns însă de dureri în abdomen şi a cerut un sfat moaşei. Aceasta a îndemnat-o să se adreseze d-nei dr. Sadoveanu din str. Zlataust, care i-a făcut un raclaj.

Ştiri poliţieneşti

Urmărire cu focuri de revolver.— Gardianul public din Piaţa-Halei a zărit astă-noapte doui indivizi necunoscuţi, care purtau un cufăr mare. Somându-i să se predea, necunoscuţii au luat-o la fugă, lăsând cufărul în stradă. Sergentul a tras asupra lor două focuri de revolver, fără însă a-i nimeri. Cufărul—care conţine haine, lingerie şi diverse obiecte casnice,—a fost depus la poliţie.

IN JURUL FURTULUI DE LA D. PROF. CARP.—Chestura locală a delegat un comisar cu facerea cercetărilor în legătură cu furtul comis astă noapte la locuinţa d-lui prof. Mihai Carp din str. Lascar Catargi.

Comisarul s'a transportat la faţa locului, dar nu a putut evalua lucrurile furate, intrucât d. prof. Carp se află plecat la băi. D-sa a fost rechemat telefonic la Iaşi.

CAZ DE INSOLAŢIE?—In curtea mitropoliei a fost găsit cadavrul femeii Maria Butnaru originară din Vaslui.

Se bănuieşte că ar fi vorba de un caz de insolaţie.

x Următorilor profesori de la liceul militar din localitate, li s'a acordat un nou termen la gradaţia de vechime, cu începere dela 1 Aprilie:

Menciu Constantin, profesor, gradaţia III-a vechime; Gheorghiu Octav, profesor, gradaţia III-a vechime, Obreja Iaşi Gh. profesor, gradaţia IV-a vechime; Manoliu Radu, profesor, gradaţia V-a vechime; Petrovanu Vasile, gradaţia V-a vechime.

Acţiunea diplomatică pentru asigurarea păcii

Londra 24.— După încheierea conferinţei tripartite, s'a dat un comunicat asupra celor discutate.

Comunicatul arată că cei trei miniştrii, ai Marei Britanii, Franţei şi Belgiei, în urma celor discutate au ajuns la concluzia că pacea va fi consolidată numai printr'un acord general.

Deaceea se crede necesară, întrunirea celor cinci puteri locarniene şi încheerea unui nou acord care să înlocuiască pe acel dela Locarno.

In acest senz s'au telegrafiat dispoziţii ambasadorilor englezi din Roma şi Berlin, spre a informa guvernele respective asupra celor hotărâte la Londra,

Se afirmă că în curând Italia şi Germania vor fi invitate să participe la întâlnirea puterilor locarniene.

ORA 12

Rebelii la porţile Madridului

Răsculaţii au pătruns în Barcelona

Paris 24.— Postul de radio Sevilla. care se află în mâinele rebelilor, a transmis ştirea că trupele de sub comanda gen. Mollo au respins forţele guvernamentale în apropiere de localitatea Somassiera şi inaintează spre Madrid.

Intrarea rebelilor în Madrid este iminentă.

Oraşul Barcelona a fost bombardat şi ocupat în partea de sud, de trupele rebele.

Posturile de radio ale guvernului desmint însă aceste ştiri.

De asemenea se desminte că fostul prim-ministru Quiroga ar fi fost asasinat.

*

New-York 24 — Departamentu de stat din Washington a fost informat telegrafic că Madridul a fost bombardat de avioanele rebelilor.

S'a trimis al patrulea vapor în apele spaniole, spre a salva pe supuşii americani.

Incendiu la Constanţa

Constanţa 24.—Un puternic incendiu a isbucnit la fabrica de mobile „Bujor" din şoseaua Murzatlar.

Intreaga instalaţie a fost distrusă.

Reconstituirea asasinatelor din Buhuşi

Buhuşi 24.—In cursul dimineţii s'a procedat la reconstituirea asasinatului soţilor Meer.

Criminalii au recunoscut totul.

La cercetări ei au făcut mărturisiri şi asupra a numeroase jafuri comise în oraşele Galaţi, Bacău şi Roman.

Intre d-nii Maniu şi dr. Lupu

Bucureşti 24.— Intrebat telefonic de gazetari asupra vizitei d-lui dr. Lupu la Bădăcini, d. Iuliu Maniu a răspuns că nu ştie nimic despre aceasta.

De altfel, a adăugat d. Maniu, ştiu că d. dr. Lupu va mai rămâne în străinătate încă o lună de zile. Deci nu poate veni la Bădăcin".

In aşteptarea hotărîrei în procesul Cotroceni

Bucureşti 24.—Astăzi urmează să se pronunţe justiţia în procesul nenorocirei dela Cotroceni.

Incă de dimineaţă publicul a invadat sălile tribunalului, aşteptând hotărârea care va fi pronunţată dintr'un moment în altul.

SOCHOR CRAVATE de mătasa naturată neşifonabilă Ultima creaţiune ausosist la
EDUARD

ANUL XXXII No. 8789

ABONAMENTE
Lei 350 . . . . pe un an
„ 180 . . . . „ 6 luni
„ 90 . . . . „ 3 „
„ 1000 . . Instituții publice

ATELIERELE TIPOGRAFICE
IAȘI. — STR. LAPUȘNEANU 37

Telefoane { Redacția 391 / Administrația 394 / Serviciul de noapte 361

1 LEU

OPINIA

Ziar popular cotidian

DUMINICA 26 IULIE 1936

OPINIA SERIA 66-a
PREMII Gratuite
BON No. 55

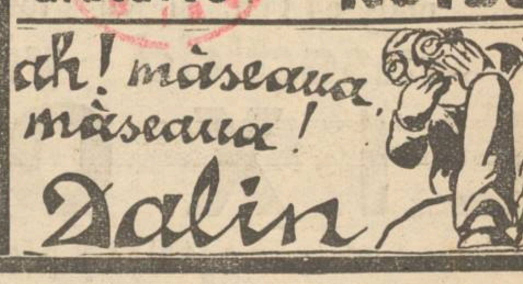

Concursuri

și putregai politicianist

Se cunoaște cazul cu concursul dela poșta centrală din București. Pentru ocuparea câtorva locuri de funcționari, s'a anunțat concurs. Și s'au înscris imediat mii de candidați, cu titluri academice, din grămada mereu sporită a șomerilor intelectuali.

Candidații au făcut grele sacrificii pentru a-și procura banii necesari călătoriei și întreținerii pe timpul concursului.

Când colo, s'a aflat că concursul e o simplă parodie. Pentru câțiva favorizați, s'a comunicat dinainte subiectele tezelor, astfel că „reușita" era aranjată pe sprinceană.

Aceste moravuri ticăloase sânt atât de obișnuite la noi, încât aproape nu ne mai impresionează.

Dar, dece nu se renunță la ipocrizie? Guvernul poate să numească pe cine-i place, în mod arbitrar. N'are cine să se împotrivească.

Spre a se ajunge la același rezultat, de ce ipocrizia unor concursuri care pun pe drumuri și bagă în cheltuială mii de oameni săraci și necăjiți?

*

Concursurile s'au legiferat mai demult, și pentru primirea în posturile active. Din cînd în cînd, au loc asemenea concursuri pe la prefecturile de județ, la tribunale etc.

Dacă cumva concursul e cinstit (nu ca la P.T.T.), în schimb, rămîne inoperant. Se fac tablouri cu numele celor reușiți...și atîta tot. Pe urmă numirile se fac dintre persoane cu sprijin politic, și care nu figurează pe tablouri.

Așa sînt orînduite lucrurile în țara aceasta înecată în putregai politicianist. Și păcat că tineretul, umilit și batjocorit prin asemenea procedee, se lasă înșelat prin tot felul de diversiuni, ...în loc să-și concentreze energia în direcția în care trebue.

30 milioane

Autorii nenorocirei dela Cotroceni, precizați și condamnați de Justiție, au fost obligați să plătească, *în solidar cu primăria București*, suma de 30 milioane lei, ca despăgubire pentru victime.

Se înțelege că victimele se vor grăbi să se dezdăuneze din fondurile primăriei, și astfel plata celor 30 milioane lei va fi în întregime suportată de municipiul București.

Pentru această pagubă pricinuită Capitalei, cine răspunde? Oare d. primar Donescu n'are nici o obligație morală?

Noi credem că în orce țară civilizată, în asemenea imprejurări, primarul cel puțin și-ar da demisia. In orce țară civilizată...

Cu revolverul

Imprejurările tulburi în care trăim de câțiva ani, au făcut ca, în viața obștească, revolverul să capete cuvânt hotărâtor.

Inceputul a fost greu. Exemplul odată dat, devine contagios, mai cu seamă într'o societate unde autoritatea publică dă impresia de inconștiență.

In plină simfonie a revolverului, iată, se anunță că Episcopul Hotinului a fost amenințat cu moartea de către stiliști. Și, Doamne ferește, a mânui un revolver e lucru foarte ușor. O poate face și un copil...

Sânt atâtea grupuri divergente în țara noastră; atâtea adverzități; atâtea nemulțumiri și patemi... Unde am ajunge dacă revolverul și-ar face drum tot mai adânc?

Ne-am dovedi latinitatea, ca spaniolii și mexicanii...

LR.

Facla Olimpică

Am anunțat că în Olimp (Grecia) a fost aprinsă facla simbolică, transportată apoi dealungul Europei, până la Berlin, din mână în mână, de către 3000 de atleți.

Iată schema drumului, cu orașele principale, pe unde e transportată facla aprinsă.

Inscripția pe soclu...

Repetata amânare a dezvelirei statuii lui Georgel Mârzescu, a provocat recent o nouă discuție în orașul nostru.

S'au făcut presupuneri și s'au dat soiul de explicații. Dar miezul chestiunii n'a fost atins.

Motivul adevărat pentru care dezvelirea statuii se tot amână; e mereu acelaș: că încă n'au fost descoperite meritele care să fie înscrise pe soclu.

O seamă de oameni inimoși se muncesc să redacteze inscripția; și nu reușesc.

Pentru a le înlesni munca, deschidem un concurs printre numeroșii noștri cetitori. Amatorii ne pot trimite, prin scrisoare sau carte poștală, frazele potrivite a fi înscrise pe soclul statuii lui Georgel Mârzescu, — fraze care să justifice acest monument mai grandios ca al lui Ștefan cel Mare!

Cum se construesc

Insulele artificiale pe ocean

Proectul lui Lindbergh se realizează

Pentru a se putea organiz un serviciu regulat de curse aeriene între Europa și America, celebrul aviator Lindbergh a propus încă acum câțiva ani să se construească pe oceanul Atlantic câteva insule artificiale. Zborurile fără escală s'au dovedit prea periculoase, reușita lor fiind mai mult o chestiune de hazard.

Proectul lui Lindbergh a părut la început irealizabil. Anul acesta însă, el a fost luat în discuție de firma americană „Seadoome-Dock Corporation", datorită experienței concludente făcute de o companie germană, care a transformat vaporul „Vestfalia" în insulă artificială. Acest vapor fiind puternic ancorat în partea de Sud a Atlanticului, a permis aterisarea avioanelor pe o platformă special amenajată, facilitând astfel cursele aeriene între Africa și America-de-Sud.

Experiența aceasta va da acum viață proectului lui Lindbergh, întrucât s'a demonstrat că realizarea planului este posibilă.

Astfel „Seadrome-Dock Corporation" a pus la dispoziție suma necesară pentru construirea a cinci insule artificiale pe ocean, între America și Europa. O expediție de tehnicieni a și plecat din New-York, spre a fixa punctele de pe Atlantic unde se vor plasa insulele.

Fiecare insulă va fi construită din oțel și beton, având o suprafață de 5000 metri patrați, la o înălțime de 25 metri deasupra valurilor. Insula va fi susținută de 32 stâlpi masivi, care se vor afunda până la o adâncime de 70 metri în apă, unde se vor termina cu ancore-tanc (niște greutăți colosale), ce vor asigura fixitatea construcției.

S'a socotit că durata unei insule ar fi de 20 ani, iar prețul de 75 milioane lei. Pe insulă se vor clădi hoteluri, magazine, ateliere de reparat avioane, restaurante, etc. Pe platforma insulelor vor putea ateriza cele mai mari aeroplane.

Deasemenea s'a calculat că începându-se traficul aerian regulat între Europa și America, insulele artificiale ar fi vizitate anual de cel puțin 100.000 persoane. Incasările s'ar ridica la circa 500 mii dolari pe an, ceiace ar însemna că în mai puțin de doi ani s'ar acoperi toate cheltuelile.

Această socoteală a făcut să se ivească amatori pentru concesionarea insulelor artificiale de pe Atlantic. Astfel încă înainte de a fi construite, s'au găsit americani, francezi și englezi care vor să le arendeze, sperând că vor face afaceri rentabile.

Deocamdată însă, ei trebuie să mai aștepte, fiindcă construirea insulelor mai cere mult timp!

Viața în vacanță

CE SPUN ȚARANII

despre politicienii îmbogățiți

Intr'un articol, zilele trecute, arătăm felul cum se lucrează în Câmpulungul Musceluluі, la asfalt, acum, în plin sezon.

Sunt convins, că și în alte stațiuni climaterice și balneare se petrec lucrurile la fel. Și aceasta, deoarece, *niciodată* nu ne obosim să facem totul din vreme, ci *în grabă și târziu*. Exemplele crude din ultimul timp, nu ne-au învățat nimic!...

Dar Câmpulungul are împrejurimi frumoase, poate prea frumoase. Ele te fac să nu-l părăsești și ţot amâni plecarea. Iți trebue, însă, bani mulți, mulți!... Viața este mult prea scumpă, iau specula în floare. In fața reprezentanților autorității locale, cari—cei drept—au afișat niște... *prețuri maximale*, pe care negustorii nu le respectă.

De altfel, toți localnicii și vizitatorii sunt nemulțumiți. Ei stau, însă, cu mâinile încrucișate și se resemnează sau pornesc spre alte.... tărâmuri, unde viața este mai eftină și nu miroase a.... smoală!...

Țăranii și orășeni.

Țăranii din împrejurimi? S'au schimbat cu totul! Nu văd în orășeni, decât niște *hoți*. Iată de exemplu, ce îmi povestea unul dintre ei:

„Satul nostru, Domnule, a dat mulți boeri. Poate ai auzit d-ta de cutare, cutare, cuta.e. Din mijlocul nostru s'au ridicat. Până mai eri abia ne vedeau. Astăzi, însă, de cind i-a înghițit politica, nu ne mai cunosc, fiindcă s'au îmbogățit!... Nu se mai interesează de școala unde au învățat, de biserica unde au fost botezați, ba nici de părinții lor!... din cauza asta, nu avem un drum ca lumea, o lumină, nimic, nimic. Va da Dumnezeu timpuri mai bune și vor veni iarăși boerii din sângele nostru, să ne ceară votul! Vom ști atunci să ne alegem pe ai noștri, *fără buzunare* și cu drag de sat!..."

Și bietul om, vesel și vorbăreț, avea lacrimi în ochi. Nu regreta cred, că satul său este neîngrijit, și că boerii și-au umplut buzunarele și ale sale tot goale au rămas! Oare el nu are mâini ca și orășanu ??.

GH. D. ȚICĂLOIU
profesor

Cetiți „OPINIA"

Răscoala din Spania

GENERALUL FRANCO
conducătorul rebelilor din Spania

Din toată lumea

Inceput de lămurire?

S'a anunțat că, după asasinarea nefericitului Mihai Stelescu, tinerii din asociația „Cruciada românismului" au intervenit la d. general Rădescu, rugându-l să ia conducerea asociației.

Insă d. general Rădescu e fruntaș în partidul averescan.

Totodată, ziarul averescan „Indreptarea", sub semnătura d-lui ing. D. Voinov, publică articole prin care se protestează violent împotriva asasinării lui Stelescu și a felului suspect cum s'a comportat guvernul în această ocazie.

Din aceste două fapte, se poate oare trage concluzia că partidul poporului avea legături intime—poate chiar organice—cu mișcarea lui Stelescu?

Ar fi util să se știe; căci există o veche bănuială că unele din numeroasele noastre organizațiuni tinerești, sînt alcătuite și sprijinite de către partidele politice,— care operează pe diverse fronturi...

Revolta femeilor...

In capitala Angliei e bucluc!..

Femeile între 55 și 63 de ani sunt în plină revoltă. In număr de peste 8000, au sosit la Londra reprezentantele diferitelor asociații femenine, spre a ține un mare congres în care să protesteazâ contra Guvernului.

Actualmente sunt în toată Anglia 600 mii de femei între vrâsta de 55 și 63 de ani. Ele sunt nemăritate și deci lipsite de ajutor. Nu li se dă nici-o atenție din partea bărbaților. Femeia care a atins vrâsta de 55 de ani e sigur că nu se mai mărită.

Deaceia congresistele cer Guvernului să acorde acestei categorii de femei, pensie pe viață.

Dornici de liniște!...

Numărul turiștilor americani în Europa, sporește în fiecare an. Astfel, în cursul lunei Iunie curent, pașapoartele eliberate pentru excursioniștii americani în vechiul continent, au fost cu 25,8 la sută mai multe decât în lunie anul trecut.

Unii explică acest lucru prin faptul că orașele noului continent, în special New-Yorkul și Chicago, au devenit adevărate uzine în care sgomotul infernal te înebunește.

...Și americanii, săracii, sunt dornici de puțină liniște!... Insă e vorba numai de americanii bogați.

Răzbunarea muribundului

O răzbunare ce depășește întâmplările obișnuite ale vieții, s'a petrecut zilele trecute într'un spital din Florența (Italia).

In clinica acestui spital fusese internat în stare gravă cetățeanul Antonio Rabbia.

Presimțindu-și sfârșitul, Antonio Rabbia rugă să fie chemat tânărul Alfredo Giovani. Rugămintea lui fu îndeplinită. Tânărul se afla la căpătâiul muribundului.

La un moment dat, Antonio Rabbia scoase un cuțit și aplică mai multe lovituri tânărului Giovani care se prăbuși mort.

După câteva clipe muri și criminalul.

Noi mărci poștale

Filateliștii au tot motivul să se bucure, deoarece în curând vor avea ocazia să-și îmbogățească albumul cu încă 4 feluri de mărci poștale.

Direcțiunea P. T. T. din Franța, spre a veni în ajutorul intelectualilor șomeuri, a emis 4 feluri de noi mărci cu chipul lui Pasteur, Jacques Callot, Hector Berlioz și Victor Hugo.

Aceste 4 timbre poștale, reprezintă oarecum simbolic manifestări spirituale și artistice din diferite domenii. Căci, se știe, Jacques Callot a fost un admirabil artist și Pasteur un savant de geniu; Hector Berlioz, compozitor, libretist și instrumentist totodată. Iar Victor Hugo, a fost poet, dramaturg, romancier, istoric, critic, orator și aproximativ avocat!..

Amintiri moldovenești

O Lojă francmasonică

la Vaslui, acum 60 de ani

de AGLAE PRUTEANU

Prin anii 1876—77, în curtea spitalului Drăghici din Vaslui, se găsea o casă nelocuită și aproape ruinată. Dar într'o vară, ruina aceasta își schimbă puțin aspectul, printr'o repede și sumară reparație, mai mult pe dinăuntru — fiindcă pe dinafară i se păstrase aceeași aparență de dărăpănare și părăsire. Și mai prezenta o curiozitate casa aceasta pustie; nu avea ferestre — sau mai bine zis avea, dar erau mânjite cu var pe dinafară, iar pe dinăuntru erau astupate cu niște storuri de pânză groasă gudronată, — care nu lasă să pătrundă nici o rază de lumină.

Casa fiind în complectă părăsire și cum avea și un aspect respingător de ruină, oricine putea să treacă ziua prin fața ei, fără să-i dea nici o importanță. Noaptea însă, casa misterioasă, prindea încet încet să se însuflețească — dar numai pe dinăuntru. Incolo, decorul era neschimbat: tăcere și singurătate.

In bezna nopților, totul contribuia la impresia de fantastic, în care imaginația mea de copil înregistra instinctiv, tot ce se petrecea în jurul meu — fiindcă simțeam că se petrece ceva. In afară de cântecul obicinuit al vântului, se mai auzea din când în când și sgomotul sec al clampei dela portița de intrare, — și, atunci, uitându-mă pe fereastra casei noastre dinspre stradă — tata era intendentul spitalului — puteam vedea niște umbre negre, strecurându-se în curtea spitalului și dispărând apoi în casa întunecoasă de peste drum.

Dar, ce era oare acolo? întrebam eu pe tata, — care bine înțeles știa — fiind și el un „inițiat". Mama o fi știut și ea ceva, dar totul se ținea în secret, și nu auzeam decât crâmpee de vorbe în această privință. Dar eu insistam mereu cu întrebările.

Atunci tata, ca să pună capăt curiozității mele, m'a dus într'o zi și pe mine să văd minunățiile casei misterioase. Am intrat într'o săliță: la stânga era o ușă deasupra căreia era scris: Templu; la dreapta altă ușă, deasupra căreia se citea: Camera de chibzuință.

Tata a deschis ușa și am intrat mai întâi în „Templu". Fără să mă intimidez de loc de noutatea și ciudățenia ce mi se înfățișa înaintea ochilor, cu toate că nu aveam de cât opt ani —am început să privesc și să cercetez totul cu luare aminte.

Tata spunea că atunci când s'a făcut reparație a găsit pereții zugrăviți la fel ca și acum,—fiind că această casă a mai servit cândva, de mult, tot în același scop.

Pereții aveau fondul de culoare roșie, iar din distanță în distanță erau zugrăviți stâlpi în culoarea marmorei. Plafonul înfățișa cerul albastru cu stele și lună. In fund o estradă care cuprindea un sfert din sală, cu draperii roșii și cu trei mese îmbrăcate tot în roș. Tata mi-a explicat că acolo era locul rezervat Președintelui.

In mijloc se afla o masă mare patrată, înaltă, împodobită cu draperii roș de pluș, cu ciucuri mari de fir.

Pe masă erau multe lucruri, de care nu puteam să-mi dau bine seama.

Intre altele știu că era o pernă îmbrăcată în mătasă fină de culoare vert-nil, pe această mătase se citea cusut în fir de aur, numele regelui Italiei—Victor Emanuel,—pe margini șnur și franjuri în fir de aur.

Apoi o urnă, niște ciocănele de os albe, bile albe și negre; o biblie frumos legată cu marginele aurite și de asemeni gravate în aur aceleași inițiale V. E.—Prin colțurile sălei erau mese în formă de colțare în triunghi pe care de asemeni se aflau ciocănele și urne.

Fie care masă avea sertar —dar tata nu m'a lăsat să umblu peste tot, nici să mă sui pe estrada înaltă din fund, — o adevărată scenă.

Continuarea în pagina 2-a

Onor. Gospodine!
Rugăm a întrebuința renumitul, cel mai eftin, și cu totul nou,
insecticid vărsat
LIXOL
combinat contra muștelor și ploșnițelor
De găsit la următoarele magazine:
1. Vops. Cămila, A. Panu
2. Parf. Elefant, C. Vodă
3. Parf. „Leu Palace", Str. Lăpușneanu
4. Parf. Vulpea, C.-Vodă
5. I. Kahane coloniale Str. I. C. Brătianu
6. P. Kahane, Cuza-Vodă
7. Ana Aronovici, Strada Cuza Vodă
8. Parf. „Leul de Aur", E. Grimberg, Brătianu
9. I. Grossman, Str. I. C. Brătianu
10. H. Glickman, str. Eminescu
11. Parfumeria Cerb.
12. Vops. L. Paun, C. Negri
13. Vops. Paleta, El. D-na
14 Marcovici coloniale Bul. Ferdinand
15. Gh. Leib, Brătianu
16. Consumul Alimentar Str. Cuza-Vodă

BLOCK HOUSE
înconjurat de soare și lumină situat în cea mai frumoasă poziție a Iașului
STR. CAROL colț cu Aleia Principesa Maria
în directă vecinătate a grădinei Copou, stație de tramvai
APARTAMENTE DE VANZARE
Locuințe ideale cu tot confortul modern dela Lei 375.000
Construcția începe foarte curând
Pentru informațiuni și planuri a se adresa:
BANCA EMANOIL MARCOVICI
Str. Ștefan cel Mare No. 15
Zilnic între orele 18-19

Grădina Pomul Verde
Astăzi Sâmbătă 25 Iulie începutul ora 9.30 seara
celebrul Poet și Regisor **Iacob Șternberg**
va prezenta ultima sa mare înscenare PREMIERA
„Umbra Galbenă"
Piesă muzicală după L. Maleh în 3 acte de I. Șternberg
cu renumita trupă de operete și comedii în frunte cu **Sidy Thal**
Muzică originală de Max Halm
Punerea în scenă I. STERNBERG
Dirijor M Kreisler

AZI la ROXY triumful cinematografiei moderne
ROBERTA cu RENNE DUNE, GINGER ROGERS, și FRED ASTAIRE
Al 2-lea film
„Becky Sharp"
cu Miriam Hopkins
Miky Maus și Pathe Nathan complectează programul

Voiajurile Hapag de vară 1936
spre Țările Nordice
cu vapoarele „Milvaukee", „Reliance", „St. Louis"
SCOȚIA, ISLANDA, SPITZBERGEN
2 Aug—23 August
MAREA BALTICĂ, NORVEGIA
9 Aug—25 August
Informațiuni, prospecte și înscrieri la Hamburg—America Linie S. A. R. București, Cal. Victoriei 82
Telefon 3.62.44

EXTREM DE EFTIN! LA 2 AUGUST ct.
la ora 8.50 are loc al II-lea voiaj la:
Karlsbad, Franzensbad, Marienbad, Joachimsthal și Viena organizat de:
ALLGEMEINE ZEITUNG-Cernăuți
„EUROPA" Cernăuți
în tren special, vagoane directe, locuri căptușite și numerotate, chiar vagoanele de cl. III-a, căptușite.
CURA INCLUSIVA DELA LEI 9.900 IN SUS
Prețul cl. III Lei 2.850—Cl. II 3.850 dus și întors
Inscrieți-vă imediat la Librăria Națională C. Petru, Iași, strada Lăpușneanu No. 28

Vizitați
AUTOMATUL
din str. Alexandri
unde se servesc vinuri bune și aperitive fine.

Dr. S. Streiff
fost asistent al Clinicelor urinare din Viena și Berlin
Specialist în Boli și Operații Genito-urinare
(Rinichi, Beșică, Prostată, Genitale)
Cistoscopie, Uretroscopie
Cons. 3—8 p. m.
Iași, Str. A. Panu 7
(lângă Școala Steaua)

DOCENT DOCTOR
GH. PLACINȚIANU
Chirurg primar
Boli chirurgicale și de femei
Cons. 3—5 p. m.
Aleea Alexandri 5
(Dr. Negel)

Dr. M. Segal
Specializat la Berlin
în
Boli și Operațiuni
de
Nas, Gât și Urechi
ELECTROTERAPIE
Consult 8-10 a. m. și 3-7 p. m.
Iași, Ștefan cel Mare 68
(casele Daniel)
Telefon 560

Dr. Albert Ficler
Medic-Șef de spital în București, consultă la
BAILE VATRA-DORNEI
STR. REG. FERDINAND 40
peste drum de Farmacia „Steaua"

La farmacii cutii originale 3 buc. 10 l

Gradina și sala
CINEMA SIDOLI
cuprețuri excepționale de vară
18 și 8 lei
dela 3—12 noaptea, 2 grandioase premiere
O fată și jumătate
cu Anny Ondra
Al doilea film
Dubla existență
în rolul principal
Ralph Forbes

De vânzare
două corpuri de casă în str. Arcu 7. A se adresa în str. Eternitate 40.

Spicuiri din activitatea Camerei de Agricultură

Incurajarea culturei grâului și lucernei. Acțiunea silvică

Am promis să ne ocupăm și de o altă latură de activitate a Camerei de agricultură.

S'au cumpărat 5000 kg. lucernă, care a fost distribuită micilor agricultori cu preț redus de 40 lei kgr, diferența de 40.000 lei fiind suportată de Cameră.

Pentru semințe de sfeclă de nutreț, Camera a contribuit cu 15,000 lei.

O importanță deosebită s'a dat culturei grâului prin introducerea pentru întâia oară a varietăței din grâul *zemoși*, dovedit a fi foarte propice solului nostru. Camera a dat o subvenție fixă de 15.000 lei institutului de ameliorare a plantelor și a acordat 2000 lei pentru ca în cadrul lunei Iașilor să se organizeze o expoziție de grâne.

In fine o deosebită activitate s'a desfășurat și pentru acțiunea silvică și pe tărâmul cultural.

Camera de agricultură numără funcționarii capabili și devotați, cari ajută fără preget pe d. N. Stroici, președintele instituției.

DAN

Cronica Sporturilor

Mâine la Parcul Sportiv

Chișinău contra Iași pentru cupa „V. V. Tilea"

Fără a falsifica lucrurile, trebue să recunoaștem că foot-ballul Ligei de Est, în raport cu restul țării, e cel mai slab cotat.

Chiar Federația română de foot-ball, prin președintele ei, d-l V. V. Tilea, s'a sesizat de această situație și în dorința de a ridica standartul foot-ballului din răsăritul țării a instituit o competiție „Cupa V. V. Tilea" la care participă numai districtele din cuprinsul Ligei de Est.

Anul trecut, câștigătorul „Cupei V. V. Tilea" a fost reprezentativa orașului Cernăuți. Săptămâna aceasta se reia, în continuare, disputarea cupei. In acest senz, reprezentativa Iașului, va întâlni mâine, pe aceia a Chișinăului.

Districtul Iași, în competința căruia cade organizarea matchului și pregătirea echipei, a desemnat pe d-l Tony Irimescu, apreciatul arbitru ieșan, ca selecționer al reprezentativei ieșene.

„Cu regret trebue să vă anunț — ne-a declarat d. Irimescu că n'am avut la îndemână elementele care reprezintă quintesența foot-ballului ieșan. La antrenamentul de selecție, s'au prezentat jucătorii „Textilei", câteva elemente dela „Victoria", lipsind jucătorii dela „Macaby-Hacoah" și „Concordia".

Așa fel că am trebuit să mă rezum la efectivul ce-l am la dispoziție".

Reprezentativa ieșană, va fi alcătuit din 10 Textilieni și un singur victorist: Vasilievschy II, Goldstein Iulius, Loșack-Gherasim, Pavlovschy, Teodoru II-Șura, Fleaca, Baleoș, Heghedus, Teodoru I.

Din echipa ieșană vor lipsi, Cotruță și Semy Maer, indisponibili. Deasemenea și noile achiziții ale Textilei, Pocol, Gabor II, Augustin, neavând drept de joc.

Reprezentativa Iașului, formată în marea ei majoritate din jucătorii clubului „Textila", are un singur avantaj, —echipa este omogenă.

Chișinăul deplasează, o combinată din elementele cele mai valoroase. Va arbitra dl. Erlich-Cernăuți.

SEMM.

x A fi frumoasa și atrăgătoare este problema ce rezolvă Crema Miraculoasă. Această cremă distruge petele și coșurile de pe obraz, albește și catifelează pielea dându-i un parfum delicios. Depozit Farmacia Dr. Ratianu strada Cuza Vodă 48

x *O seară petrecută la Strand—este un reconfortant din toate punctele de vedere.*

In plin aer: muzică - dans - canotaj - bufet.

De două ori pe săptămână, muzica militară a Reg. 2 Transmisiuni.

Pildă de mizerie edilitară

Strada Conductelor

Despre halul în care se găsesc străzile Iașului, s'a scris în repetate rânduri.

Una din străzile acestui oraș uitat cu totul de edilii noștri, e și strada Conductelor, situată nu departe de centru.

Cetățenii acestei nenorocite străzi au prezentat d-lui Primar, memorii peste memorii. Dar cine să-i asculte?

Dece nu vizitează domnii dela Primărie, strada Conductelor? Să aibă și ei idee ce înseamnă praf în timpul arșiței și glod pân'la brâu, când plouă.

Cine va fi aleasă „MISS IAȘI 1936"??

Cine va fi „*Miss Iași 1936*"? Această întrebare pasionează în special pe frumoasele noastre eșence...

Se fac pregătiri febrile în vederea acestui important eveniment monden, care desigur va constitui „clou"-l sezonului.

Seara de Joi 6 August cr. este așteptată cu o legitimă nerăbdare de eșeni. Strandul va fi transformat într'o mare de capete, curioase să vadă cine reprezintă frumusețea feminină specific moldovenească...

Grupul de gazetari eșeni care organizează această manifestare pregătește surprize originale: Teatru în aer liber, cu concursul vedetelor decurând alese de „Realitatea Ilustrată"; concurs de dans, concurs de copii și altele care sunt ținute... secret!...

Eșenii și mai ales domnișoarele să nu uite data: Joi 6 August la „Srandul Iașilor".

Satirii din Ungheni înaintați parchetului

Am relatat isprava bestială a unor tineri din Ungheni, care întâlnind pe fata Ana Doțan din Comuna Bosia, în etate de 17 ani, au abuzat de dânsa cu violență, aruncând-o apoi în Prut, pentru a scăpa de răspundere.

Tinerii au putut fi identificați și arestați.

Ei sunt Vasile Enea și P. Cotea din Ungheni.

După instruirea de la jandarmi, cei doi inculpați au fost înaintați parchetului, care i-a deferit cabinetului de instrucție cu concluzii de arestare.

Azi urmează a li se emite mandatele de arestare.

REP.

x *„Opinia" face abonamente lunare pentru orice localitate de băi sau climaterică din țară.—Costul unui abonament lunar 30 lei.*

O solemnitate religioasă în Socola

Mâine Duminecă, va avea loc solemnitatea sfințirii bisericii dela cimitirul Socola de sub parohiatul părintelui Ion Boian.

Dimineața la ora 2 se va oficia un serviciu religios de către un numeros sobor de preoți, în frunte cu părintele protopop Dumitru Ciolan și sub-protopop Gr. Constantinescu.

După slujba sfințirii locașului, păr. protopop Ciolan va ține o predică.

Bunii creștini din cartierul Socolei sânt invitați a lua parte la această frumoasă manifestare religioasă.

Sărbătorirea D-lui Lt. Laifer

Joi a avut loc în grădina Copou sărbătorirea d-lui Lt. M. Laifer, neobositul șef al muzicei Regt. de Transmisiuni din localitate. La această solemnitate a luat parte d. Colonel M. Floriano, comandantul regimentului.

In fața unui numeros public, d. Col. Floriano, a elogiat activitatea depusă de vrednicul șef al muzicei, care a dat orașului nostru o muzică demnă de toată lauda.

Această solemnitate a avut loc cu ocazia împlinirei de un an și jumătate dela înființarea acestei muzici, — înființare datorată sforțărilor morale și materiale ale d-lui Col. Floriano.

In semn de recunoștință d. Col. Floriano a oferit sărbătoritului o splendidă baghetă de abanos și ivoriu, purtând o tăbliță cu inscripția regimentului.

Numerosul public a ovaționat îndelung atât pe comandantul regimentului cât și pe sărbătorit.

Apoi s'a servit o masă muzicei, oferită de către d. Col. Floriano.

x DR. BRENER specialist mamoș, boli de femei. Cons. 2—6 d. a Str. Banu.

O Lojă francmasonică

(Continuare din pagina I-a)

Se mai găsea și un fel de pianină mică—o orgă în miniatură probabil.

De aici am trecut în doua încăpere, în Camera de chibzuință.

Acolo, dacă n'ași fi fost prevenită, poate că m'aș fi speriat: Odaia era peste tot zugrăvită în negru,—pe peretele dinspre nord era zugrăvit un cocoș dintr'o singură culoare albă; iar alături un schelet.

Tata când m'a văzut așa de curagioasă, a început să râdă și să glumească, arătându-mi un schelet veritabil, zicând că acesta e maiorul Jippa (unul dintre membrii societăței care era slab și foarte înalt).

Pentru lungimea lui, era făcut și un sicriu, acoperit cu mușama neagră. In acest sicriu se așeza noul adept și aci se făcea ceremonia primirii jurământului. Apoi se mai aflau un craniu și alte oseminte.

In celelalte camere era vestiarul, mai multe dulapuri și polițe. Dintr'un dulap tata a scos insignele ordinului francmasonic—după cât îmi aduc aminte, un fel de plastroane albe de piele, tivite cu roșu și cu trei butoni roșii. Cam acestea sânt lucrurile pe care le-am văzut.

Dar fiind că nu înțelegeam nimic, nici efectu, nu a fost altul decât acel vizual. Și... atâta tot. Un lucru mă mira însă: de ce mama nu a venit și ea; dece nu a intrat niciodată acolo ?...

Lucrul acesta mi l-am explicat mai târziu. Mama era foarte religioasă — și desigur închipuindu-și că acolo se petrec poate lucruri diavolești—de vreme ce se ascundeau de lumina zilei,—nu s'a lăsat ademenită de curiozitate și nu a vrut să calce pragul unui locaș, în care se găsea o odae neagră ca iadul, —cu schelete și sicrie șii — vorba bătrânească—alte „farmazonii".

Tot ce e sigur însă, este că se fereau să vorbească despre toate aceste lucruri ciudate.

O iarnă întreagă, ba și o parte din primăvară au ținut mistericasele ședinți ale francmazonilor noștri, până când într'o bună zi, tata ne-a prevenit că vom avea o percheziție.

Guvernul se schimbase—veniseră liberali la putere—adică roșii, cum li-se zicea pe atunci.

Tata era cu conservatorii, și cum cea mai mare parte dintre francmasoni erau conservatori, știau la ce să se aștepte; și la timp s'au grăbit să evacueze sediul societăței,— luând fiecare câte-ceva din decorațiile curiosului „Templu", însărcinându-se cu ascunderea lor pe acasă, făcând de asemeni să dispară și toate celelalte lucruri compromițătoare din „*Camera de chibzuință*".

Intr'adevăr, percheziția a avut loc.

Prefectul Neron Lupașcu, a venit la fața locului, însoțit de câțiva agenți polițienești, pentru a cerceta localul societăței.

Dar, n'au mai găsit decât faimoasele zugrăveli simbolice din „casa neagră" cum îi zicea mama. La noi de asemeni au cercetat—hârtii mai ales— până și prin pod, Negăsind nimic din ceia ce căutău, probabil își vor fi îndreptat cercetările de altă direcție,

Și așa s'a spulberat Loja-Francmasonică din Vaslui, care pe acea vreme făcea din orășelul acesta un mic centru cultural și aristocratic ce cuprindea multe familii nobile și chiar ilustre, —cum era familia Șubin.

Elena Șubin, era fiica prințului Ghica despre care vorbește Th. Burada în a sa „Istoriaa Teatrului în Moldova", și care a jucat cea dintâi o piesă de teatru în limba română „Mirtil și Hloe" în anu 1816.

Când am zărit'o pe Cucoana Elencu în copilăria mea, nu știam că am înaintea ochilor pe o înaintașă în artă; — nu știam că mai târziu, voi fi și eu chemată să fac oficiu de preoteasă, a artei dramatice românești.

Pe atunci, când copilă mică, mă duceau părinții la vechea biserică din Vaslui,—vedeam o bătrânică micuță, care intra în biserică cu acel aer degajat și sigur al stăpânitorilor. Vasluiul pe vremuri, fusese proprietatea ei feudală și locuitorii îi plăteau bezmări.

Cu toate că era foarte bătrână, era încă sprintenă și vioae; — mergea repede, repede, — cu mânuța albă sprijinită pe un bastonaș și cu ochii pătrunzători care priveau de sub părul alb, acoperit de o cochetă bonetă de dantele negre, — ca și restul îmbrăcămintei ce flota pe trupul ei micuț și mlădios. Era foarte inteligentă. Auzeam vorbindu-se, că ea, era aceia, care conducea și administra marea ei avere. Avea o numeroasă familie, care — în mare parte stătea, cât a trăit, la *Curtea* ei.

Apoi, mai erau la Vaslui, familiea Donici, de prin Basarabia, unde aveau proprietăți. Donici era șeful partidului Conservator și președintele lojei francmasonice din Vaslui.

In amintirile mele despre orașul meu natal, episodul acesta îmi apare învăluit în farmecul trecutului, al cărui fir conducător își are importanța lui din punct de vedere istoric și nu trebue nici odată rupt sau dat uitărei.

Aglae Pruteanu

x *Ori unde plecați în țară, la munte, la mare, etc., cereți să vi se trimeată „Opinia".—Abonament lunar 30 lei.*

DISTRIBUȚIA

SOCIETATE ANONIMĂ PENTRU DISTRIBUIREA PRODUSELOR PETROLEULUI

BUCUREȘTI, STRADA GENERAL BUDIȘTEANU No. 11 bis

TELEFON 3.38.10

FURNIZOR AL CURȚII REGALE

BENZINĂ pentru automobile
PETROL pentru iluminat și ars
MOTORINĂ pentru motoare Diesel
PĂCURĂ tip C.F.R. pentru cazane cu aburi
COMBUSTIBIL SPECIAL pentru calorifere

PARAFINA opacă și transparentă
BITUM pentru pavaje de asfalt și izolări
BRICHETE din cocs de petrol
WHITE SPIRIT dizolvant în industria lacurilor
ULEIURI pentru uns în toate calitățile.

Produse denaturate cu taxe reduse pentru Agricultori și Morari: TRACTOSIN (Petrol verde)
MOTORINĂ BENZINĂ GREA ȘI ULEURI

OSIN și VEGA-OIL
ULEIURILE ROMÂNEȘTI DE CALITATE SUPERIOARA

LIVRARE PROMPTA • CALITATE SUPERIOARA • PREȚURI CONVENABILE

DEPOZITE ȘI STAȚIUNI DE DESFACERE ÎN TOATE LOCALITĂȚILE PRINCIPALE DIN ȚARĂ

Cronica judiciară

Abuz de încredere—Tribunalul a condamnat la o lună închisoare pentru abuz de încredere, pe comerciantul Ion Curelaru din str. Dimineței.

Inculpatul a făcut apel.

— Pensie alimentară.— D-na Mar a Vlad din Str. Rodica 12, a cerut justiției să oblige pe soțul ei Mihai Vlad, cu care se află în divors, la o pensie alimentară de 2000 lei lunar.

— Omor prin imprudență.— Parchetul a deferit cabinetului de instrucție cu concluzii de arestare pentru omor prin imprudență, pe d. Clemente Cazanciuc din Str. Păcurari.

Acesta este acuzat că a cauzat moartea copilului Meier Feldman din Str. Nicolina, pe care l'a lovit cu mașina.

— Insulte.— Comerciantа Jeaneta Aronovici din Bul. Ferdinand, a reclamat parchetului pentru insulte pe șeful perceptor al circ. I. A. Coteanu.

Agresiune.— D. Pincu Haimovici din Str. Palat s'a plins justiției că a fost victima unei agresiuni din partea d-lui Iosub Fatelman directorul depozitului „Azuga" din Str. Elena Doamna, din cauza unei neînțelegeri bănești.

Calomnie.— A fost trimisă în judecată pentru calomnie Prolira Baltag din Tg. Frumos, reclamată de d. Al. Ursachi din acea localitate, pe motivul că ar fi lansat versiuni compromițătoare la adresa fiicei sale.

Rep.

Colonia școlară
SERIA 3-a

Pentru seria III-a, de colonie școlară, 3 August 3 Septembrie, sunt aprobate de Ministerul Sănătății 18 locuri la Agigea și 13 la Șanțuri.

Locurile sunt numai pentru ete.

Plata este de 800 lei întreținerea și 600 lei transportul.

Cei interesați se pot adresa d-lui Medic de Circ. sau la Serv. Sanitar al Municipiului, până la 27 Iulie a. c.

Nici o cerere nu se ia în considerație fără plata anticipată a taxelor.

x Laboratorul de analize medicale, chimice și microscopice Dr. Ratianu autorizat de Minist. Săn. Publice, execută analize complecte de urină, spute, secrețiuni, etc. precumși orice analize ce interesează industia, comerțul și igiena sanitară. Iași, Cuza-Vodă 48.

Iată efectul:

PASTEI Zelio în tube contra șobolanilor și cărtițelor— | BOABELOR Zelio contra șoarecilor de casă și de câmp

Rpr. Generală p. Romînia
Pharma Studerus & Co.
București, Brezoianu 53
Tel. 329 | 86

BAYER

Hemoroizi și ocupația Dv.? Deobicei o grea problemă. Slujba trebuie prestată; din cauza durerilor însă aceasta este aproape imposibil. Veți fi surprinși, văzând cât de repede scăpați de aceste dureri dacă veți cumpăra la farmacie SUPOZITOARELE HEMORROHIDALE *ANUSOL* „GOEDECKE" și le veți întrebuința conform prescripțiunilor. Chiar medicul cunoaște Anusol-ul ca un remediu sigur, pe a cărui eficacitate se poate baza în mod incontestabil. 5

Cel mai potrivit preparat, atât de necesar gospodinei pentru conservarea și menținerea în stare proaspătă a fructelor și a sucurilor de fructe e:

Acidul salicilic Bayer

De vânzare în toate magazinele de specialitate (farmacii, drogherii, băcănii)

BAYER

Numele »Bayer« și crucea Bayer garantează calitatea excepțională

„SUDAN" Produse chimice-București

Manevră abilă, în ceiace privește alegerile pentru Camerile profesionale

Dece nu se precizează data alegerilor - Destăinuiri interesante

O situație confuză domnește în ceiace privește alegerile **pentru** Camera de Muncă, și în general alegerile pentru Camerile profesionale.

In câteva rânduri s'a precizat din sursă oficială data „certă" a acestor alegeri, pentru ca apoi să se anunțe că „alegerile vor avea loc, mai târziu".

In legătură cu această chestiune, un fruntaș politic ne-a făcut unele indiscreții, pe cari obligațiile profesionale ne determină să le publicăm.

Alegerile la Camerile profesionale vor avea loc foarte curând, ne spune interlocutorul nostru, și asta nu din dorința celor de la guvern de a vedea constituite aceste colegii. Intenția este mult mai practică. Cârmuitorii urmăresc asigurarea, pentru opoziție, a celor 16 senatori pe cari le dau colegiile profesionale, senatori cari în vremuri de opoziție vor prinde foarte bine partidului liberal.

Dacă totuși situația în ceiace privește alegerile este neclară, e la mijloc o chestie de tactică politică.

Comisiile interimare ale acestor instituții, uzate în cei 3 ani de interimat, găsesc primejdios contactul cu corpul electiv; și de aceia prudența și îndoiala în ceiace privește data alegerilor.

Este intenția de a induce în eroare opoziția, pe care alegerile trebuie s'o găsească nepregătită.

Deși corpul electoral neconvocat oficial, conducătorii camerilor profesionale au primit dispoziții să fie gata de alegeri,—și pretutindeni, la Camerile de Muncă, Comerț, Agricultură, etc. se fac pregătiri intense în acest scop.

Convocarea se va face înainte cu o lună de data alegerilor, și se va da o luptă acerbă, ca reprezentanții guvernamentali să obție majoritățile, pentru asigurarea, după cum am spus mai sus, a senatorilor pe cari le dau colegiile profesionale.

Cam aceasta ar fi situația cu alegerile la Camerile profesionale.

Z Dessmond

Condamnarea autorilor nenorocirei dela Cotroceni

Tribunalul Ilfov, pronunțându-se eri în procesul nenorocirei dela Cotroceni, a condamnat pe ajutorul de primar Vasile Vasilescu, arhitecții Roger Bolomei și Burcuș la câte 1 an închisoare; inginerul Cozianu la un an jumătate închisoare; antrepenorii Marin Druțu și I. Blumenfeld la câte 1 an jumate închisoare; conductorul Cacip Corneliu la 8 luni; arhitectul Vasile Ionescu la 6 luni și lucrătorul Dobrin la 5 luni.

Inginerul Pompei a fost achitat.

Tribunalul a dispus să se țină seamă de prevenția efectuată până acum de cei 9 inculpați condamnați și a respins pretențiunile de despăgubiri civile formulate în contra ministerului de interne prin reprezentanții săi legali și contra d-lui Al. Gh. Donescu personal.

Tribunalul a acordat despăgubiri civile accidentaților nenorocirei dela Cotroceni, în valoare totală de aproximativ 30 milioane lei,—sumă pe care primăria Bucureștiului e obligată s'o achite în solidar cu condamnații.

Condamnații au făcut apel.

Victimelor unei rele digestiuni

Dacă aveți dureri de stomac la câteva ore după mese sau noaptea, este mai mult decât probabil, că suferiți de hypercheorhidrie sau, în termeni simpli, de un exces de aciditate gastrică. Neutralizați efectul dăunător al acestui exces de aciditate, durerile Dv. se vor calma și digestiunea va deveni normală. Cel mai bun anti-acid este Magnesia Bisurata care de mulți ani a dat o mare ușurare în cazurile de acreli, arsuri de stomac, gaze, indigestii și dispepsie. Luând Magnesia Bisurata în puțină apă după mese sau atunci când se simte nevoie vă veți da seama prin Dv. însiși despre efectul ei binefăcător. De vânzare în toate farmaciile și drogueriile. Prețul pentru public flaconul mic Lei 75, sau în format mare economic Lei 110.

x Înainte de a pleca la băi cereți un abonament la „Opinia".

x Pentru „Monitorul Oficial" se primesc orice publicații la ad-ția ziarului „Opinia".

Citiți „Opinia"

Acțiunea gărzii cetățenești

La locuința d-lui Senator Alfons Herovanu a avut loc o nouă ședință a gărzilor cetățenești, la care s'a discutat raportul de activitate al sancțiunilor și s'a trasat planul viitor de activitate.

D. Rapaport descrie cum au decurs razile pentru a se constata respectarea orarului de muncă.

D-sa cere să se organizeze întruniri pe cartiere, iar în ziua de 9 August să aibă loc o mare întrunire.

D. Steinberg face o expunere asupra celor constatate de către comisia de higienă la industriile ieșene.

Impotriva speculei vorbește d. Luchian, delegatul „Blocului pensionarilor".

In cursul acestei luni vor avea loc întruniri în tot orașul, pentru a se protesta împotriva speculei și abuzurilor.

La această acțiune, oricare cetățean poate colabora, trimițându-și adeziunea la comitetul cetățenesc.

Mica Publicitate

DE VANZARE via Dr. Enășescu valea Ursului podgoria Copou, prin Târgușorul Copou. A se adresa acolo sau în str. I. G. Duca 22.

De vânzare

două terenuri: 1) în str. Sarata No. 8 întindere 600 m. p. în pin soare învecinat cu pa alu Doamnesc și Strand prețul 400 lei m. p. 2.) altul în Str. Botanică, aceeași vecinătate 1000 m. p. cu un izvor propriu de apă minerală debit de 30 m. c. pe zi, preț 500 lei m. p.

Proprietara D-na de Reuss Inculescu Str. Sarata de la 9—1 și dela 5—8 p. m.

De asemenea, de vânzare piatră și cărămidă.

DE VANZARE numai cu 300 lei metrul pătrat, parcele 640 metri pătrați, având trasă apă, canal, lumină, cu perspectivă splendidă, plantat un plopi și castani, situată la intrarea Parcului Sportiv cu fața la șosea. A se adresa Aleea Grig. Ghica Vodă 103.

SE CAUTA un practicant de birou, creștin, între 14-15 ani, a se adresa la zar.

RENTA INZESTRARI
Renta consolidării, Bonuri de Impozite, Titluri Urbane Iași și orice efecte și acțiuni, cumpără și vinde BANCA

EM. MARCOVICI
IAȘI
Str. Ștefan cel Mare 15
la cursul Bursei din București.
Stăm la dispoziția Onor. publicului cu orice informațiuni de Bursă în mod cu totul gratuit.

La dureri de cap DALIN

Sare de Mare pentru băi găsiți la „CAMILA" și la filiale

DOCTORUL
R. DAMSKER
Medic de Spital
Str. Ghica Vodă No. 32
MEDICINA INTERNA
SIFILIS ȘI GEINITO-URINARE

Epitropia Generală a Spitalelor și Ospicii lor Casei Sf. Spiridon Iași
Serv. Adtiv
ANUNCIU

Se aduce la cunoștința Domnilor Medici, care au luat parte la concursurile ținute de această instituție în anii 1935-1936, să se prezinte la Cancelaria Adției Centrale, Serv. Arhivei, în orice zi de lucru, între orele 9—1 a. m., spre a-și ridica actele depuse cu această ocazie, acestea în termen de 3 luni dela data publicării acestei publicații.

Fanatism religios sau excrocherie?

Cazul ciudat din Popești

Procesiuni religioase în miez de noapte organizate de o femeie - Sesizarea parchetului

Un caz de ciudat fanatism religios se află în cercetarea parchetului local.

Mai mulți locuitori din comuna Popești în cap cu preotul satului părintele Butu, au introdus o reclamație împotriva soției primarului d-rul Agripine L. Matei, învinuindu-o că s'ar deda la unele practici religioase ce ating morala bisericească.

Agripina Matei a ridicat la marginea comunei, la o răscruce frecventată, o troiță de care a lipit fotografia ciobanului dela Maglavit.

Deasemeni a mai atârnat și o cutie cu inscripția „dați pentru biserica din Maglavit" — și drumeții credincioși în mare număr prin fața troiței depun obolul în cutia milei.

Faptul acesta se petrece de luni de zile și nimeni nu știe ce se face cu banii depuși de credincioși acolo.

Până aici însă nimic neobișnuit.

Reclamanții arată că Agripina Matei organizează în fiecare seară în fața troiței slujbe cu coase cu copii de țigani, cari durează până la ora 12 noaptea.

La miezul nopții Agripina cu „soborul" ei se pornește în procesiune prin sat, cântând cântece religioase pe melodii... populare.

Se precizează astfel în reclamație că imnurile sfinte sunt cântate noaptea prin sat pe melodiile „Foae verde și-o alună", „Ana Lugojana", „Deșteaptă-te române" etc.

Astfel este condusă în fiecare seară acasă Agripina Matei, căreia adepții ei îi zic „sfânta".

Semnatarii petiției cer autorităților să anchezeze cazul și în special să stabilească ce s'a făcut cu banii strânși de atâta timp în cutia de la troiță.

Parchetul a ordonat o anchetă.

ZEL.

Alegerea primului comitet

al frontului comun meșteșugăresc

La sediul „Uniunei micilor industriași" a avut loc aseară o ședință a reprezentanților „Frontului Comun" al meseriașilor, pentru constituirea biroului.

A fost ales președinte d. Gh. Colcea fostul președ. al Camerei de Muncă și aj. de primar, vice președinți au fost aleși domnii Kaizerman și Mișu Grinberg; casier d. Zamfir; secretari generali domnii Damaschin și David Bercovici.

S'a luat hotărârea ca un membru al „frontului comun" să fie zilnic câte o oră la sediul din Str. Săulescu, pentru a primi plângerile meseriașilor nemulțumiți, spre a se impune soluționarea lor.

Pentru Duminecă dimineața a fost convocată o nouă ședință pentru a se redacta manifestul-program și a hotărî începerea acțiunei.

Rep.

x Nu lăsați să treacă sezonul de vară, fără a vă face cura completă de soare. Innot, canotaj, volley-baal, gimnastică, la Strand.

Profitați de timpul prielnic.

Peste o lună, va fi prea târziu.

✚

Adânc îndurerați: Constantin soț, Maria și Preot Iosif Lupescu soră și cumnat cu copii, Măroara și Lt. Nik Lupescu nepoți, precum și familiile: Mihai și Iancu Ciucă inspector școlar, Cpt. Nebuneli, Pantelimon Vasiliu, Parhon, Aurel Nicolau, Vasile Nicolau Mihalache, Lupașcu, Elena Pogor, Cpt. Lupescu, Const. Vasiliu, S.-Lt. Stănescu anunță încetarea din viață a prea iubitei lor.

Sofia Vasilescu

născută Ciucă

în etate de 52 ani

după o scurtă și grea suferință. Înmormântarea are loc în ziua de 29 Iulie a. c. orele 2. d. a. în Comuna Brusturi Jud. Baia.

Informațiuni

x **Catedră de limba italiană.—** După cum am anunțat, la facultatea de litere din Iași s'a înființat o catedră de limba și literatura italiană a cărei titular va fi plătit de guvernul italian.

Ministerul educației naționale dela Roma a recomandat ca prof. la această catedră pe d. Ermenegildo Lambertenghi.

Consiliul facultății de litere din Iași urmează să-și dea agrementul pentru această numire.

x *Adunarea generală A. C. I.* — După cum am anunțat, mâine Duminică la orele 10 dimineață, va avea loc adunarea generală a Asociației Comercianților și Industriașilor, la sediul din Piața Unirii.

La această adunare se vor dezbate toate chestiunile care interesează pe comercianții și industriașii ieșeni.

Vor lua cuvântul d. N. Gheorghiadi și fruntașii A. C. I-ului.

x „POLITICA" de astăz după amează, se ocupă pe larg despre noile taxe impuse de societatea apelor.

Numărul este complectat cu numeroase reportagii asupra întâmplărilor din cursul săptămânii.

x In ziua de 26 Iulie a. c. va avea loc în localul școalei primare din satul Vultur, com. Vânători Jud. Iași o frumoasă serbare urmată de bal. Publicul este rugat a da tot concursul. Mijloace de transport: cursa C. F. R. Iași-Sculeni la localul „Doi porumbei" lângă Spitalul Sf. Spiridon.

x D-ra Dr. Elena Nicodim, distinsa șefă de laborator a d-lui profesor dr. Tănăsescu, a fost operată de d-l Docent dr. Barbilian de apendicită gangrenoasă. In prezent d-ra dr. Elena Nicodim este în afară de orice pericol.

x MUNCITOREȘTI — Duminică 26 c. orele 10 dimineața are loc în sala „Camerei de Muncă" ședința de breaslă a lucrătorilor croitori de lagăr și de comandă, lingerie, broderie, blănărie și croitorie de damă; iar Luni 27 c. orele 18 are loc o ședință de breaslă a lucrătorilor cismari de comandă și de gata, în sala „Casei Poporului" din str. Socola 165.

x Mâine 26 Iulie ora 6 seara, va avea loc în grădina și sala de recepție din Bucium, un frumos festival urmat de bal.

x D. Leon Popovici, secretarul serviciului sanitar al municipiului, a obținut un concediu meritat de o lună, începând de la 1 August.

x Cea mai mare bucurie a *amatorului fotograf* — este incontestabil rezultatul frumos obținut în urma declanșării.

Adresiți-vă pentru copiatmărit și materiale fotografice la cunoscutul atelier Zaharia WEISS unde un Laborator special înzestrat cu cele mai moderne instalații execută cu îngrijire aceste lucrări.

Indrumări—developări gratuit la dispoziția amatorului fotograf la Fotograful WEISS din Piața Unirei.

x *Domnișoară, vrei să fi aleasă „Miss Iași" 1936 ?..!*

ULTIMA ORĂ

Lupte disperate în apropierea Madridului

Miniștrii spanioli se refugiază în Franța ?

Madrid 25.—Eri a domnit o mare activitate la Madrid.

S'au trimes noui trupe în regiunile unde se dau lupte cu rebelii. Trupele din garnizoana Madrid au fost consemnate în cazărmi.

In cursul zilei de eri s'au dat lupte sângeroase la Siera Guadarama, un punct strategic în drum spre Madrid.

*

Washington 25.--Al treilea secretar al legației Americane din Madrid a informat guvernul din Statele Unite că situația se agravează din ceas în ceas.

Trupele guvernamentale ar fi fost bătute în apropiere de Madrid.

O luptă aeriană a avut loc la Morteo (20 km. de Madrid) între avioanele guvernamentale și cele ale rebelilor. Câteva avioane s'au prăbușit.

Paris 25. — Pe cale particulară se anunță că o parte din membrii guvernului spaniol ar fi părăsit Madridul, plecând spre granița franceză.

*

Londra 24.—Din cauza agravării situației din Spania, vapoarele diferitelor țări evacuează sute de cetățeni străini. Evacuarea continuă, fiind urgentă și arătată ca necesară de reprezentanții diplomatici ai diferitelor țări.

*

Madrid 25. — Trupele guvernamentale au respins la Guadarama coloana armatei rebele condusă de generalul Molla.

Autobuz sfărmat de tren

Bucureşti 25.—Un grav accident de automobil s'a întâmplat aseară la bariera Pantelimon, pe şoseaua Bucureşti Oteniţa. Un automotor a surprins la întretăerea şoselei cu calea ferată, un autobuz de pe linia 11-a, stărămându-l.

Şoferul şi agentul încasator au fost grav răniţi.

In autobuz n'a fost nici un pasager, altfel se întâmpla o catastrofă.

Eliberat sănătos din spital un contabil moare pe drum

Bucureşti 25 — Autorităţile cercetează o întâmplare misterioasă petrecută eri în Capitală.

D-l Jak Iacobsohn din Craiova, contabil al defunctului bogătaş Jean Mihail, imbolnăvindu-se acum două săptămâni, a fost adus în Capitală şi internat la sanatoriul St. Vincent de Paul.

Ieri constatându-se că Iacobsohn s'a însănătoşit, s'a permis să părăsească sanatoriul şi să se înapoeze la Craiova.

Contabilul a părăsit Capitala cu o maşină, dar la o mică depărtare de Bucureşti a încetat din viaţă.

Corpul a fost adus în Bucureşti şi s'au început imediat cercetări. Iacobsohn primise un legat de 50 mii lei dela defunctul Jean Mihal, a pentru serviciile de contabil primea 20 mii lei lunar.

x Cel mai plăcut medicament pentru persoane dificile şi copii ce nu pot lua alte medicamente este GLICEROFOSFATUL VITAMINAT cu suc de portocale. Tonic şi reconfortant al sistemului nervos, recalcifiant şi eupeptic (stimulent al poftei de mâncare. Preparat la Farmacia Werner—Iaşi. 1

Cămăşi bărbăteşti
MILANESE marcă mondială „SANA"
găsiţi în asortiment bogat la magazinul
„LA GHEM"
STR. ŞTEFAN CEL MARE 2 (lângă Fraţii Hirschensohn)

Moartea consilierului Em. Cernătescu

Anunţăm cu adîncă părere de rău că, la Mînăstirea Neamţu, a încetat din viaţă bătrînul magistrat - pensionar Emanuel Cernătescu, fost consilier al Curţii de Apel din Iaşi.

Em. Cernătescu a fost un jurist de înaltă clasă, care a cinstit în mod deosebit justiţia moldovenească. Deasemenea s'a distins ca om de societate, fiind iubit şi venerat în societatea ieşană.

Corpul neînsufleţit al lui Em. Cernătescu va fi adus astăzi în Iaşi; iar mîne Duminecă se va face inhumarea în cimitirul „Eternitatea".

Transmitem familiei expresiunea condoleanţelor noastre sincere.

Ceferist tăiat de tren

Bacău 25.— In timpul manevrei unui tren de marfă, a fost surprins pe linii frânarul Toma din localitate, trenul tăindu-i ambele picioare.

In stare disperată ceferistul a fost transportat la spital.

Se cercetează.

VIOLENŢA EXPLOZIEI de lângă Tr. Măgurele

Bucureşti 25.— Pe şoseaua Alexandria-Turnu Măgurele, o garnitură de treer făcând explozie, a ucis 10 săteni şi a rănit grav mai mulţi alţii. Trei sute care cu grâu au fost incendiate.

Explozia a fost atât de puternică încât bucăţi din maşină au fost aruncate până la distanţa de un km.

O roată în greutate de 1000 kg. a fost aruncat până la 500 metri depărtare.

M. S. REGELE VA VIZITA IAŞUL în luna Septembre şi va inaugura „Luna Moldovei"

Cercurile bine informate arată că M. S. Regele Carol — însoţit de Principele Neculai şi Voevodul Mihai, vor fi oaspeţii Iaşului pentru o singură zi şi anume la 9 Septembrie.

Miercuri 9 Septembrie va fi în oraşul nostru o mare festivitate cercetăşească, care se va bucura de Inaltul patronaj al Suveranului.

*

Prezenţa M. S. Regelui la Iaşi a determinat şi pe d-l primar Racovitză de a inaugura oficial „Luna Moldovei" la 9 Septembrie, deşi oficial, manifestarea va avea loc între 15 Septembrie şi 15 Octombrie.

Se va stabili un program special pentru apropiata vizită a Suveranului.

Drama din cartierul Sărărie

O doamnă se sinucide prin asfixiere

O sinucidere învăluită în mister, s'a produs astă-noapte în localitate. Iată faptele:

Astăzi dimineaţă, locatarii din str. Albineţ 15, văzând că vecina lor, d-na Adela Munteanu, nu iese în oraş, conform obicelului zilnic, au început să bată în uşă. Neprimind nici un răspuns, ei au spart uşa şi intrând în camera de culcare a d-nei Adela Munteanu, au găsit-o pe aceasta în nesimţire. Alături de pat se afla un lighean cu cărbuni aprinşi.

Locatarii au transportat-o imediat pe d-na Munteanu la spitalul Sf, Spiridon şi au internat-o în clinica d-lui prof. Enescu. Aici s'a constatat că ea a încercat să-şi pună capăt vieţii, prin asfixiere.

Despre gestul disperat a fost înştiinţată şi comisia III-a.

Un poliţist s'a transportat la faţa locului şi a interogat vecinii.

Aceştia n'au putut furniza nici un amănunt asupra sinuciderei. Nu s'a găsit nici o scrisoare.

D-na Munteanu fiind în stare gravă, nu poate fi interogată.

La spital a venit d. Vrânceanu administratorul moşiilor Sturdza, care e cumnatul sinucigaşei. D-sa nu cunoaşte cauzele care au determinat-o pe d-na Munteanu, să recurgă la gestul funest.

Ancheta continuă.

REP

Cum a fost săvîrşită îndrăzneaţa spargere de la locuinţa d-lui prof. M. Carp

Autorităţile poliţieneşti din localitate au continuat în tot cursul zilei de eri, cercetările în legătură cu îndrăzneaţa spargere comisă noaptea trecută la locuinţa d-lui prof. Mihai Carp din str. Lascar Catargi. Ancheta preliminară a fost efectuată de d. comisar Georgescu dela circ. III-a, iar în prezent cercetările sânt conduse de d. comisar Dauija dela biroul judiciar.

Anchetatorii s'au transportat la faţa locului unde au constatat că uşa dela locuinţa d-lui prof. Carp a fost deschisă cu ajutorul unor chei falşe şi a unei dalte. Răufăcătorii au răvăşit toate lucrurile din casă precum şi cărţile din marea bibliotecă care se află în birul d-lui prof. Carp. Apoi au spart sertarele şi au răvăşit hârtiile.

După cât se pare, s'au furat bijuterii şi bani care se aflau într'un scrin, ce a fost deasemenea spart.

Cine sînt răufăcătorii

Poliţiştii fac asiduie cercetări pentru identificarea şi prinderea răufăcătorilor. A fost ascultat sergentul din post care a declarat că în noaptea când s'a comis spargerea, a observat pe str. Greceanu o trăsură din care au coborât patru indivizi, dintre care unul purta un pachet alb. Gardianul i-a somat să se predea, dar necunoscuţii au luat-o la fugă, fiind urmăriţi de sergent până în str. Ianov, unde li s'a pierdut urma.

Un gardian dela „Fiducia" care se afla în aceiaş noapte pe str. Greceanu a furnizat anchetatorilor un amănunt preţios.

El a declarat că trăsura în cauză ar purta No. 216, iar birjarul ar fi un individ înalt şi slăbănog.

Amprente digitale şi urme de picioare

Poliţiştii bănuiesc că cei patru indivizi ar fi autorii furtului dela d. prof. Mihai Carp.

Se crede că ei au escaladat gardul ce dă în curtea d-lui Carp şi corespunde totodată în str. Ianov, adică acolo unde sergentul a pierdut urma răufăcătorilor.

Aproape de gard se vedeau urme de picioare, care au fost copiate pe o hârtie şi vor servi la descoperirea hoţilor. Deasemenea pe uşa care vopsită în alb, se văd amprente digitale, care vor fi examinate la serviciul dactiloscopic al chesturei.

D. prof. Mihai Carp care se află plecat la Constanţa, a trimis o telegramă d-lui chestor Stamboliu, rugându-l să ia măsuri pentru identificarea răufăcătorilor şi instituirea unei paze la locuinţa d-sale.

I. ARM.

DURERI DE CAP
ORICÂT DE APĂSĂTOARE, ORICÂT DE GREU COMBATE SIGUR NUMAI
NOVAL
NU ATACA INIMA, NU IRITA RINICHII
Cereţi la farmacii cutii originale.

Cetiţi „OPINIA"

Informaţii

x Astăzi dimineaţă a sosit în localitate d. ministru Inculeţ.

D-sa a fost primit în gară de d-nii prefect Theodor Zippa, senator Mircea Bădăreu, chestor Stamboliu etc.

D. ministru Inculeţ a plecat cu maşina la via d-sale din Buciumi. D-sa va rămâne câteva zile la Iaşi.

x *Ghiaţă din Iaşi pentru Bucureşti* — Eri s'a perfectat contractul între primăria Capitalei şi fabrica „Ghiaţa" din Iaşi, pentru furnizarea cantităţilor necesare consumului public şi aşezămintelor spitaliceşti din Bucureşti.

Fabrica ieşană va expedia la Bucureşti în fiecare seară 4 vagoane, iar Sâmbăta şi Duminica cîte 6 vagoane.

x Astă-seară are loc la „Pomul-Verde" premiera inscenării regisorului I. Sternberg „UMBRA GALBENĂ", cu muzica de Max Hilm.

Ansamblul Sidy Thall şi Adolf Teffner prezintă spectacolul în decorurile pictorului scenograf Baron von Lövendall.

Un spectacol de artă.

x *Montura unui inel* s'a găsit în sala cinematografului Phoenix. — Păgubaşul se va adresa la administraţia ziarului „Opinia".

x Din cele mai rele filme ele mai bune copii sau mări realizează numai FOTO MIMOSA str. Cuza Vodă 1.

Procesul unor comunişti la Consiliul de Război

La Consiliul de război se judecă procesul celor 9 comunişti din Cernăuţi, acuzaţi de agitaţii subversive. Ei sunt: August Arm, Chirtoagă Pavel, Druckman Berta, Copelman Isac, Medilanschi Elias, Kimenfeld Gustav, Birman Beti, Gotz Leopold şi Müller Henri.

Apărarea e susţinută de d-nii avocaţi Alfons Herovanu Schreiber, Omer Popovici, Rodoş şi Budac.

Acuzarea e reprezentată prin d. colonel Rudeanu.

Printre numeroşi martori citaţi se află şi ziaristul bucureştean d. Romulus Dan.

VIF.

DR. MED.
Paul Silberbusch
Specialist în boli de inimă şi de plămâni
MEDIC BALNEOLOG
VATRA-DORNEI

In jurul furtului unei viori celebre

Bucureşti 25.—Siguranţa a arestat eri pe un anume Iosil Lehr, bănuit că ar fi autorul furtului vioarei „Stradivarius" din America.

Lehr a fost denunţat de cizmarul Brehoiu, că ar fi în posesiunea vioarei căutate.

*

După cum se ştie, autorul furtului vioarei „Stradivarius" a fost căutat zilele trecute şi la Iaşi.

Epitropia Generală a Casei Sf. Spiridon din Iaşi

Aducem la cunoştinţa celor interesaţi că în ziua de 2 Septembrie 1936 o a 11 se va ţine în localul Epitropiei Generale a Casei Spitalelor şi Ospiciilor Sf. Spiridon din Iaşi Str. I. C. Brătianu No. 144, Licitaţia publică pentru închirierea apartamentului din Iaşi.

Un apartament pe Strada Ştefan cel Mare No. 30. Licitaţia se va ţine în conformitate cu L. C. P. şi cu normele publicate în Monitorul Oficial No. 127 din 4 Iunie 1934.

Garanţia va fi de 5 la sută asupra ofertei în numerar sau efecte garantate de Stat pe valoare de numerar.

Caetul de sarcini şi orice alte informaţiuni se pot vedea în ori ce zi de lucru între orele 8-12 la Serviciul Domenial.

DOCTORUL
OVIDIU CORDESCU
consultă şi operează de:
Nas, gât şi urechi
dela orele 4—7 p. m.
Str. I. C. Duca (Muzeelor) 32

ORA 12

Lupta decizivă pentru cucerirea Madridului

Paris 25. Din Madrid se anunţă că astăzi se angajează o luptă extraordinară în munţii Guadarama care va fi decisivă asupra soartei Madridului.

Guvereul a trimis puternice forţe pentru susţinerea luptei. Deasemenea au fost îndreptate spre Guadarama toate avioanele guvernamentale.

Rebelii au bombardat astăzi violent Cadixul.

Amânarea alegerilor comunale

Bucureşti 25 — Alegerile Comunale care urmau să aibă loc în cursul lunei August, au fost amânate pentru luna Septembrie.

Ministerul de interne a trimis înştiinţări în acest senz prefecturilor ee judeţ.

DIVERSE

Bucureşti 25.— Un îndrăzneţ furt s'a comis în trenul Bucureşti-Timisoara. Călătorul Rester Onest a fost jefuit de suma de 70 mii lei şi un cec de 50 mii asupra Băncii Naţionale.

*

Buc. 25.— Locotenentul Papană a plecat astăzi dimineaţă pe bordul unui avion la Berlin, spre a lua parte la concursurile aviatice din cadrul Olimpiadei.

*

Buc. 25 — Azi dimineaţă au sosit în Capitală o sută de profesori şi studenţi egipteni, veniţi să viziteze ţara noastră.

SOCHOR CRAVATE de mătasa naturată neşifonabilă Ultima creaţiune ausosist la
EDUARD

Epitropia Generală a Casei Spitalelor Sft. Spiridon Iaşi

Aduce la cunoştinţa generală că în ziua de 7 şi 8 August a. c. ora 10 dimineaţa, va ţine licitaţie publică cu oferte închise în Cancelaria Epitropiei din Iaşi Str. I. C. Brătianu No. 144, pentru vânzarea spre exploatare a parchetelor din pădurile notate mai jos.

In ziua de 7 August 1936

1) Pădurea Blăgeşti Seria „Valea lui Ion", Com. Blăgeşti Judeţul Bacău.

2) Pădurea Blăgeşti Seria „Buda", Com. Blăgeşti Jud. Bacău.

3) Pădurea Băgeşti Seria „Imaşuri", Com. Băgeşti Jud Bacău.

4) Pădurea Bodeşti-Precistei Com. Bodeştii Precistei Jud. Neamţ.

5) Pădurea Băceşti, Com. Băceşti Jud. Roman.

6) Pădurea Dumeşti, Com Dumeşti Jud. Vaslui.

In ziua de 8 August 1936

1) Pădurea Cotnari, Com. Cotnari Jud. Iaşi.

2) Pădurea Oroftiana, Com. Lunca Jud. Dorohoi.

3) Pădurea Poieşti, Com Roşieşti, Jud. Fălciu.

4) Pădurea Unţeşti, Com. Unţeşti Jud Tutova.

5) Pădurea Sănăuţi, Com. Dănăuţi Jud. Dorohoi.

6) Pădurea Bumbăta, Com. Vetrişoaia Jud. Fălciu,

Garanţia este de 5 la sută in numerat sau efecte garantate de Stat la cursul zilei.

Licitaţia se va ţine în conformitate cu Legea Contabilităţii Publice şi a Regulamentului O. C. L.

In caz de neadjudecare sau de vânzare a o parte din Păduri pentru toate celelalte se va ţine o nouă licitaţie în ziua de 10 Septembrie a. c, fără nici o altă înştiinţare.

Caetele de sarcini se pot vedeaein orice zi de lucru la Serviciul Silvic al Casei între orele 9—13.

Băile Herculane
DOCTOR
GH. IRIMESCU
Specialist în boale interne
MEDIC BALNEOLOG OFICIAL
Consultaţii pentru băi
la Hotelul CAROL, în stil

Str. Brătianu 82
vis-a-vis de str. Mărăşeşti
Cumpăr bijuterii
Aur dinţi 140 lei gramul

ANUL XXXII No. 8790

ABONAMENTE
Lei 350 . . . . pe un an
„ 180 . . . . „ 6 luni
„ 90 . . . . „ 3 „
„ 1000 . . Instituții publice

ATELIERELE TIPOGRAFICE
IAȘI. — STR. LĂPUȘNEANU 37

Telefoane: Redacția 391, Administrația 394, Serviciul de noapte 387

1 LEU

OPINIA

Ziar popular cotidian

MARȚI 28 IULIE 1936

OPINIA SERIA 66-a
PREMII Gratuite
BON No.56
LA RĂCELI DAH

Ingrijorări țărăniste

In ziare, din cercuri maniste se insereazâ părerea d-lui Maniu că șansele țărăniștilor de a veni la putere, au scăzut foarte mult și deci ar fi timpul ca partidul să adopte tactica de la Bădăcin.

Concomitent, oficiosul țărănist „Dreptatea" polemizează" cu liberalii și își exprima teama că d. Tătărescu ar fi intrat într'un complot pentru înlăturarea țărăniștilor dela succesiune.

Iată lucruri menite să îngrijoreze partidul d lui Mihalache.

Toate aceste incertitudini și îngrijorări provin însă de la conducerea, — sau mai bine zis, lipsa de conducere a partidului naț-țărănesc.

Deși sântem în vacanță politică, s'au produs puternice agitațiuni, publice, iar partidele s'au afirmat.

Numai țărăniștii au rămas într'o rigiditate inexplicabilă, dând impresia că le-au trecut peste cap valurile tuturor curentelor, — găsindu-i complect neputincioși.

Șefia d-lui Mihalach e în plin fiasco. Și de ceia d. Maniu se agită, căutând să-și impue punctul de vedere.

In asemenea împrejnrări, îngrijorarea țărăniștilor este legitimă. Iar până a toamna va trebui să se aleagă, într'un fel sau altul, cu tactica sau chiar cu șefia d-lui Mihalache.

X.

Furia distrugerilor

Războiul civil din Spania are ca efect distrugerea orașelor și a monumentelor de artă, — rod al unei munci civilizatoare de sute de ani!

In clișeu, o vedere din Barcelona și efectele distrugătoare ale unor bombe de aeroplan căzute în fața poliției din capitala catalană.

Religia și Credința

Pe marginea unei decizii metropolitane

de Dr. EM. VEISA

Acum 3 luni, „Opinia" a publicat primul meu articol, intitulat ca și acesta.

Arătam în Aprilie a. c. că fundamentul religiei este credința, căci poate fi cineva religios, fără a crede cu adevărat.

Religia și credința trebuie să fie nedespărțite. A fi religios, adica a respecta ritualul în toate împrejurările și a crede, este idealul pentru ființarea religiei.

Numai crezând cu adevărat și manifestând această credință cu sinceritate și curățenie sufletească, putem avea o adevărată și mare religiune.

Așa scriam eu în articolul publicat în „Opinia" din 25 Aprilie a. c.

Cele arătate de mine atunci, cu înșirarea unor scăderi observate la unii din clericii noștri, au impresionat profund massa credincioșilor.

Am primit scrisori de mulțumire, cu arătarea bucuriei din partea lor, că am adus la lumină constatările mele. Una din aceste scrisori, semnată „Unul care iubește biserica" este edificatoare.

Reproduc din această scrisoare:

„Mult Stimate d-le Doctor.

„Am citit cu o vie satisfacție și mulțămesc chiar, articolul dv., apărut în ziarul „Opinia" mai zilele trecute,

Asemenea articole, ar trebui să apară cât mai des și curajul pe care-l aveți dv., ar trebui să-l aibă cât mai mulți, dintre credincioșii laici, care țin la prestigiul bisericei, dar mai ales, la credința noastră strbună.

„După mine, preotul trebuie să fie un supra-om. El nu trebue să se amestece în politică, în afaceri, la petreceri etc. lucruri ce fac să-i fie înjosită, nu numai haina ce poartă, dar scad prestigiul bisericei.

Mai scrieți d-le doctor, asemenea articole, și îndemnați la aceasta să fie unii din prietenii dv. oameni cu greutate, să scrie—și poate se va ajunge la o cât de mică îndreptare".

*

Prin urmare, cele observate de mine și publicate, erau simțite și de alții și formează o notă într'o măsură generală, comună, în massa credincioșilor laici și a marei majorități a preoțimei.

Dar spre complecta mea satisfacțiune sufletească. însuși I. P. Sfințitul Mitropolit al Moldovei și Sucevei. Acest mare chiriarh, din acei ce odată la un veac apar,—cărturarul adânc cunoscător al trebilor bisericei noastre ortodoxe, adresează preoților din Eparhia Moldovei. Decizia Mitropolitană No. 35, răspândită prin suplimentul revistei „Mitropolia Moldovei" din Iunie 1936.

Această decizie Mitropolitană, scrisă într'un stil minunat, într'o limbă curată, clară și înțelegătoare,—este un juvaer ca gândire și concepție.

Aproape toate cele semnalate de mine, în articolul din Aprilie, sunt menționate în decizie, într'o formă caldă și sfătuitoare de bine, cerând preoților și diaconilor din Eparhie,—revenirea la matcă, cu respectarea obiceiurilor și datinelor religioase strămoșești.

Așa, la punctul 10, decisia scrie: „Obligăm pe membrii clerului nostru și pe toți slujbașii bisericești de orice categorie, a se conforma strict dispozițiilor Sf. Canoane, legilor și regulamentelor în vigoare; fiind oprit a se introduce inovațiuni în cult, de orice fel ar fi; toți preoții, diaconii și cântăreții—fiind datori să păstreze neștirbită forma tradițională ortodoxă, în slujbe, leturghiei cetiri, cântări și mișcări,—consacrată de tradiția bisericei noastre ortodoxă română".

*

Decisiunea cuprinde 16 puncte în care sînt hotărâte toate dispozițiile privitoare, la haina tradițională a clericilor români-ortodoxi, în diferite împrejurări; la localurile ce pot fi frecventate de preoți; la presența lor — la diferite spectacole, în teatre și cinematografe,

Apoi la dreptul de a convoca și tinea întruniri, consfătuiri, adunări etc, și la punctul 9 stabilește felul în care preoții pot luat parte la luptele politice. In sfârșit, această decisiune poț zice că este un adevărat îndreptar al vieții celor ce și-au închinato nobilei misiuni clericale.

Continuarea în pagina 2-a

Din toată lumea

Provincia

Decurând s'a inaugurat o aerogară în orășelul Roșiorii-de-Vede.

Bănuim că există aerogări și la Zimnicea, Corabia, Băilești, Gîzil și în alte târgușoare valahe.

Insă la Iași nu există; — probabil pentrucă acest oraș mare se află în Moldova.

Ni se pare că cuvântul „provincie" nu desemnează ceia ce nu-i Capitală, — ci se aplică numai Moldovei.

Ințelesul de capitală, cu toate avantajele ce decurg, începe a se întinde asupra Valahiei întregi. Iar „provincie" rămâne biata Moldovă, în cap cu ruina istorică a Ieșilor...

Istoria literaturii romîne

Sub îngrijirea d-lor Octav Botez și Iorgu Iordan va apare la toamnă „Istoria literaturii române", operă datorită marelui critic G. Ibrăileanu.

D. Octav Botez, unul din intimii prieteni ai defunctului profesor, a suplinit catedra acestuia, continuînd la Facultatea de litere cursurile de istorie a literaturii române, ținute cu atâta strălucire de regretatul critic dela „Viața Românească"

Aceste cursuri admirabile vor apărea într'un volum complect, sub îngrijirea atentă a celor doi profesori— buni cunoscători ai gândirii lui G. Ibrăileanu.

Tinerețe veșnică!

Un ziar parizian anunță că Maharadjahul din Aundy ar fi găsit secretul tinereții veșnice.

Maharadjahul e un barbat voinic în vrâstă de 70 de ani, ai cărui ochi sclipitori și figură veselă te face să nu-i dai mai mult decât 45 de ani.

Soția Maharadjahului în etate de 36 de ani, este mamă a opt copii frumoși. Cine o vede nu-i dă mai mult de 16 ani!...

Maharadjahul speră să atingă vrâsta de 100 de ani, fiindcă se simte încă...tânăr și dornic de viață...

Prințul indian își conservă vigoarea, grație unei metode personale: Dimineață, duș rece, Gimnastică pentru toate organele în parte. Exerciții de respirație și regim alimentar.

Maharadjahul a declarat că va introduce sistemul său în toate școlile din India.

Dispar miliardarii!...

In Statele-Unite, criza economică a făcut numeroase victime printre miliardarii americani. Veniturile celor mai bogați oameni din noul continent au scăzut simțitor.

Astfel, în anul 1933 existau în America 46 de miliardari. In 1934, numărul acestora s'a împuținat la 41; iar o statistică din anul trecut arată că numărul miliardarilor a scăzut la 36.

Nababii americani protestează în special contra impozitelor extraordinar de mari pe care le plătesc Statului.

Dacă n'ar fi fiscul, alt e. s'ar prezenta situația...

Activitatea Fuehrer-ului

D. Funk, secretarul de Stat al Reichului, dă următoarele amănunte asupra felului de lucru al Cancelarului Germaniei:

Fuehrer-ul își începe activitatea la orele 10, odată cu audiențele. D. Hittler e pus în curent cu evenimentele la ordinea zilei. Apoi citește corespondența și ziarele. Dacă are timp, mai discută și chestiuni politice cu intimii săi.

Pe la orele 2, Fuehrer-ul prânzește. La masă, Cancelarul are foarte des oaspeți pe Goebbels, Hess, Otto Dietrich, Ernst Haufstaengel, adjutantul Brueckuen și Schaub, pâzitorul personal al d-lui Hitler.

Goering e foarte rar intâlnit la prânzul Cancelarului.

După amiază d. Hitler continuă informațiile și ia parte la Consiliile de miniștri. Iar seara, până târziu. Fuehrerul Germaniei citește romane de aventuri...

Din plictiseală!...

Iohn Streets, un fabricant de pălării din Chicago (America), s'a căsătorit în urmă cu o lună, cu o frumoasă domnișoară din buna societate americană.

După patru săptămâni, fabricantul e intentat acțiune de divorț.

In fața judecătorului, Iohn Streets a recunoăcut că într'adevăr soția lui este un model de femee, bună și pricepută în ale gospodăriei Cere totuși să fie despărțit de ea, fiindcă s'a însurat într'un moment când era plictisit de atâta burlăcie; Acuma însă i-a venit mintea la cap și vrea omul să fie liber...

Bine'nțeles că judecătorul — constatând neseriozitatea motivului—a respins cererea de divorț...

CETIȚI IN PAG. IV-a ULTIMA ORA

Scrisori din Paris

Triumful femeii franceze în politică

Personalitatea D-nei Jolliot-Curie

De zeci de ani, femeia franceză, promotoarea mișcărei feministe mondiale, a încercat prin blândețe sau violență, să obție drepturile politice.

Deși majoritatea, atât în aristocrație cât și'n pătura muncitoare, nu-și făurește decât un singur ideal, căsătoria către care tinde cu toate armele ce natura a înzestrat pe descendentele cochetei Eve, totuși, în număr restrâns și conduse de câteva admirabile elemente, femeile franceze au cerut, cer, și vor cere încă multă vreme, drepturile politice. Această luptă pentru egalitatea sexelor, iacâte odată aspecte umoristice ca de pildă zilele trecute la cursele prezidate de președintele Lebrun, când femenistele atașau prin surpriză, pe umărul vreunei leader de partid, câte un ciorap frumos cârpit și care purta ca inscripție; „Deși cerem drepturile, totuși știm să cârpim ciorapi".

Odată cu venirea la putere a Frontului popular, o bruscă schimbare se produce în sânul femenistelor. Trei dintre ele, D-nele Lacore, Brunschwig, și Jolliot Curie au fost numite miniștri (termenul femenin e încă necunoscut). Femeia franceză, care nu e nici alegătoare, nici nu poate fi aleasă, devine totuși ministru grație unui decret al premierului Blum. Abilă manevră pentru a-și atrage simpatia sexului slab.

Dacă numele celor două dintâi femei de stat, e încă puțin cunoscut marelui public, în schimb D-na Jolliot-Curie, fiica celebrei descoperitoare a radiului, a produs o adevărată senzație. Aceasta, e o tânără femeie, inaltă, subțire, fină, palidă, cu ochi mari și visători, fără umbră de cochetărie și fără nici un fel de veleitate de lux.

E căsătorită cu un coleg de laborator, Jolliot, ce s'a distins prin lucrări de seamă încă din timpul D-nei Curie. Ambii soți au obținut până acum, de trei ori premiul Nobel pentru știință...

Acceptând portofoliul de ministru, d-na Jolliot n'a adaugat desigur nici un fel de glorie numelui ei deja foarte celebru; dar în schimb prestigiul guvernului a sporit.

Activitatea tinerei savante e multiplă, cu atât mai mult că e și o mamă foarte devotată pentru cei doi copilași ai ei. In clipele de răgaz, se ocupă de muzică pentru care are o adevărată predilecție, atât ea cât și sora ei D-ra Eve Curie.

Aceasta din urmă, care e foarte frumoasă și elegantă, e o pianistă cunoscută, și de câtva timp, sub imboldul lui Henry Bernstein, încearcă să se lanseze în literatura teatrală și cinematografică, mai ales cu un scenario ce va evoca viața celebrei ei mame și care va fi interpretată de artista americană Irene Dunn.

ALEB.

Paris, Iulie 1936

Urgia din Spania

O vedere din orașul spaniol Salamanca, în revoluție. Controluri și încăierări violente în stradă.

Cum apar dictatorii

Maladia timpului și răsbunarea detronării autorității

„Europa așa cum e", se intitulează o carte scrisă de ziaristul american John Gunther, care a locuit în Europa 11 ani. Intors în noul continent, ziaristul înfățișează lumii americane moravurile și tendințele politice ale Europei.

Toți dictatorii sunt anormali, scrie John Gunther. Lucrul acesta poate fi luat drept principiu. Nici un om normal nu-și poate lua răspunderea unei guvernări dictatoriale, fiindcă vanitatea unui om normal nu-i suficientă pentru ca cineva să ia asupra și o astfel de resposabilitate.

Apoi toți dictatorii sunt neurotici! Kemal Ataurk a avut o viață plină de dezordini. Dollfuss a avut un complex de pitic. Pilsudski se înflăcăra în chip bolnăcios pînă își pierdea răsuflarea. Mussolini, după cum l'a dovedit războiul african, suferă de megalomanie. Dintre toți singur, Stalin se apropie de normal; să nu se uite însă că în tinerețe a aruncat cu bombe.

*

Doctorul psihiatru de la Viena, Wilhelm Stekel, are o teorie interesantă despre dictatori și despre oamenii care li se supun. O numește „complex de autoritate".

Revolta copiilor mari

In fiecare copil, spune Stekel, se dă o luptă puternică între capriciile și fanteziile sale și învățăturile primite de la oameni. De pildă, copiilor le place să fie murdari. Educația îi învață însă să fie curați.

In sență, educația nu-i altceva decât continua sforțare de a face din copii altceva decât cer instinctele cu care el a venit pe lume. Educația se face cu autoritate. Aceasta devine adversarul copilului, fiindcă îl obligă să părăsească tendințele lui naturale.

Cea dintâi autoritate e cea a familiei. Există apoi o autoritate a copiilor mai în virstă, autoritatea dascalului de la școală și câte odată chiar autoritatea legilor. Dar mai

Continuarea în pag. 2-a

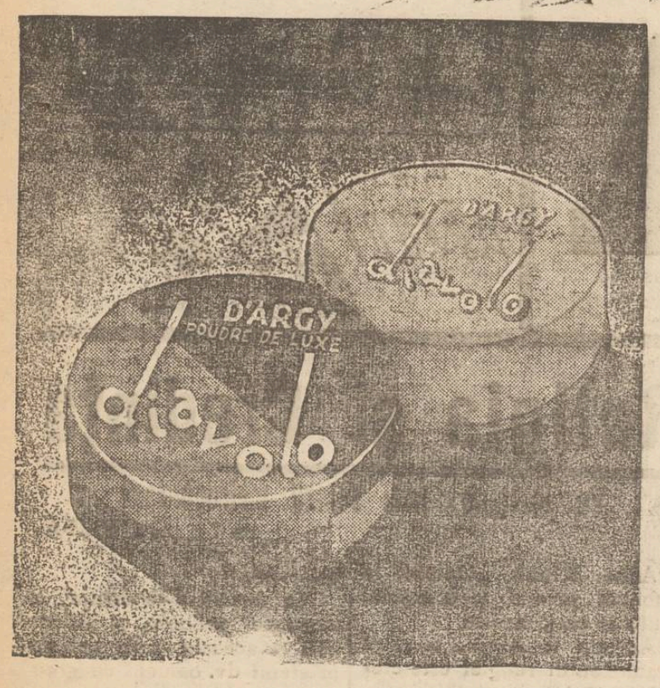

Idealul oricarei femei

e un ten mat, care să păstreze catifelarea și frăgezimea petalelor de trandafiri. Cu pudra Diavolo obțineți un ten ireproșabil, neted și transparent, căci ea se împrăștie pe tot obrazul, asemeni polenului depe flori, fără să astupe porii și fără să înăsprească epiderma.

PUDRA DIAVOLO

Informații

x Părinți, îngrijiți-vă copiii slăbiți și anemiați de munca intelectuală (a școlii), dându-le SIROPUL IODOFERAT CU FOSFOR WERNER, specific pentru copiii anemici, rachitici și scrofuloși.

Preparat de Farmacia Werner—Iași. 2

x Pentru „Monitorul Oficial" se primesc orice publicații la administrația ziarului „Opinia".

x Jabouri, gulerașe modele, noi, prețuri ieftine, la magazinul „COMOARA".

x **Tenul iritat de vânt și de soare** se înfrumusețează repede și admirabil întrebuințând **Crema Miraculoasă** preparatul Farmaciei Dr. A. Ratianu Iași, str. Cuza Vodă 48.

Această minunată cremă albește și catifelează pielea distrugând petele și cosurile de pe obraz. Se trimite contra ramburs ori unde s'ar cere.

Grădina și sala
CINEMA SIDOLI
cu prețuri excepționale de vară
18 și 8 lei
Zilnic 3—12 noaptea, 2 grandioase premiere
Doamna dela balmascat
cu GUSTAV FROHLICH
Al doilea film
Cavalerul misterios
Complectare: Jurnal Sonor Century

Rubrica cinematografică

Săptămâna aceasta, cinematografele locale au programat filme de bună calitate.

La „TRIANON" se reprezintă un film de puternică intensate dramatică „Un vis de iubire" cu Charlotte Suza, Paul Hartmann și Gustav Grundjens în rolurile principale.

Al doilea film „Misterul dela Cazino" e o reușită realizare aventuri în care excelează cunoscutul actor Pau Lucas.

Jurnalul sonor „Paramount" complectează programul.

Sala e răcorită printr'un sistem ingenios de aerisire.

*

„SIDOLI" aduce pe ecran un film de o grandioasă factură: „Doamna de la Balmascat", în care pot fi admirate celebrele vedete, Gustav Froehlich, Heinrich George, Ellen Frank, Dorothea Wieck și Harry Hardt.

Acțiunea acestui film se petrece în cadrul unui fast și lux uimitor.

„Cow boy milionar" al doilea film, e o realizare din viața cow-boy-lor americani, cu George O'brien în rolul prim.

Jurnalul sonor cu ultimile evenimente.

*

Cinematograful „ROXY" se află în seria filmelor excepționale.

„Drama dela Mayerling" după cunoscutul roman al lui Claude Anet, e un film francez realizat de celebrul regisor Anatole Litvak. Charles Boyer și Danielle Darieux, interpreții principali sunt mai presus de orice critică.

Al doilea film „Bucle de Aur" e o comedie în care delicioasa Schirley Temple minunează spectatorii prin jocul ei drăgălaș.

„Sil y Simphonie" și jurnalul sonor „Pathe Nathan" complectează frumosul program dela „Roxy".

P. MIR.

Un cetățean reclamă
că ar fi fost bătut la poliție

D. Iancu Șloim din str. Sft. Lazăr 50, a prezentat parchetului următoarea reclamație.

Acum câteva zile,—pretinde reclamantul— a fost luat de un gardian public anume Bețleagă și dus fără nici un motiv la circ. 4 polițienească.

Aici l-a luat în primire agentul Alex. Păsărică, care l-a dus într'o cameră și a pus doi gardieni să-l bată.

Cetățeanul susține că a fost bătut până ce a căzut leșinat și au trebuit să-l stropească cu apă pentru a-l readuce în simțire.

Iancu Șloim a fost examinat de medicul legist al parchetului, care a constatat pe corpul său numeroase vânătăi.

Parchetul a ordonat cercetarea cazului.

REP

JAWOL

Există multe antinevralgice, dar „JAWOL" e unicul în felul său. Combate sigur durerile de cap, nevralgii și răceala.

La farmacii și droguerii.

„Miss Iași 1936"
la „Strandul Iașilor"

O singură chestiune pasionează actualmente pe frumoasele domnișoare care fac plajă pe nisipul Strandului..

Cine va fi aleasă „Miss Iași 1936"?!

Seara de Joi 6 August va fi decisivă.

Organizatorii acestei frumoase manifestări fac pregătiri intense în vederea evenimentului monden.

Concursul de dans va constitui o surpriză în plus.

Nu mai insistăm asupra celorlalte atracțiuni originale la care își dau contribuția și

vedetele decurând alese de „Realitatea Ilustrată".

„Miss Iași 1936" va primi a premiu o rochie superbă oferită de cunoscuta casă „Gallia"; iar premianții celorlalte concursuri, alte cadouri importante.

Pentru informațiuni, a se adresa d-lor Gr. Spiru și Petre Mircea, la redacția ziarului „Opinia" între orele 11—12 d m. și 5—7 p. m.

Din cauza slăbirii liniilor ferate
Traficul de fructe din Basarabia se face prin gara Iași

Stricăciunile cauzate de ploile torențiale căzute recent în Sudul Basarabiei și Moldovei, nici până acum n'au fost reparate complect.

Linia principală Galați-Basarabeasca-Chișinău, pe care se face în acest anotimp un trafic intens de mărfuri, este închisă din cauză că puhoaele de apă au distrus terasamentul pe o distanță de câțiva kilometri.

Trenurile rapide de colectărie dinspre Tighina, care transportă fructe la Constanța pentru export, circulă pe ruta ocolitoare Tighina-Chișinău-Iași-Galați.

Astfel prin gara Iași trec în plus 11 trenuri în timp de 24 ore, sporind munca personalului de mișcare.

Exportatorii de fructe din Basarabia au făcut intervenții pe lângă direcția de exploatare c. f. r. pentru a se lua măsuri de urgentare a redeschiderii liniei Chișinău-Basarabeasca-Galați, deoarece au perderi apreciabile, pricinuite de modul de expediere a mărfurilor pe ruta ocolitoare.

Dealtfel nici linia Bârlad-Berești-Ga'ați n'a fost complect restabilită, trenurile prin pilotare între stațiile Lascar Catargiu-Maria Doamna-Ghibărțeni.

Din această cauză trenurile sosesc în stații cu întârzieri.

Autoritățile ceferiste au luat măsuri pentru restabilirea completă a liniilor.

Grădina Breazu
loc excelent de recreație

Vizitând grădina Breazu, plasată fericit într-un cadru de natură veselă, ca prin farmec uiți necazurile și te simți cuprins de o bună dispoziție.

Este un deliciu a respira la Breazu aerul îmbălsamat de parfumul bogatei plantații.

Deci, ieșenii care din diferite motive nu se pot deplasa la stațiuni climaterice, au fericita ocazie să le înlocuiască vizitând zilnic pentru câteva ore, grădina Breazu, unde, pe lângă darurile minunate ce le oferă natura, găsesc la ori ce oră o gustare bună, curat servită, un vin excelent și natural, precum și bere Luther. Amatorii de dans au platformă și muzică.

Duminecele și sărbătorile autobuzele Soc. de Electr. com. sunt la dispoziția publicului, dela Vidrașcu făcând curse până la Breazu și retur între orele 3 d. a. și 12 noaptea când ultima cursă merge până în piața Unirei.

„Societatea Comunală a Apelor Potabile--Iași"

Consiliul „Societății Comunale a Apelor Potabile din Municipul Iași" în ședința din 1 Iunie a. c. a hotărât **închiderea subscrierilor de acțiuni**, pentru formarea capitalului Societății, *pe ziua de 1 August a. c.*

Cetățenii și instituțiile din Iași au tot interesul de a-și face subscrierile până la data de mai sus, numai astfel putând beneficia de plata cu preț redus a apei consumate.

Amatori Fotografi

Faceți economii de bani, având și bucuria unui rezultat frumos. - Incredințând lucrările D stră fotografice cunoscutului atelier fotografic Zaharia **WEISS** din Piața Unirei. Laboratorul — explicații — developări GRATUIT la dispoziția amatorului fotograf la Fotografiul Curței Regale Z. WEISS.

Religia și Credința
(Continuarea din pag. I-a

Mi se aduce la cunoștință că I. P. S. S. Visarion al Bucovinei și P. S. S. Simedrea al Hotinului și Bălților, au solicitat I. P. S. S. Mitropolit Nicodem, învoirea de a-și insuși decizia și a o aplica în eparhiile lor.

Noi, din toată inima ne bucurăm că înaltul for bisericesc Mitropolitan din Iași a luat în deaproape supraveghere ridicarea și menținerea cât mai sus a tuturor celor ce formează cea mai aleasă și de bucuri Dumnezeu păzită tagmă,—aceia a preoților noastre.

Aducem prinos de laudă și pioasă recunoștință I. P. Sfințitului Nicodem, pentru felul mărinimos, foarte civilizat și părintește redactat, în care a scris decizia sa mitropolitană și avem convingerea că toți cei cărora li se adresează, au primit-o cu dragoste și înălțătoare mulțumire sufletească.

Col. Dr. E. Veisa

x *„Opinia" face abonamente lunare pentru orice localitate de băi sau climatorică din țară.—Costul unui abonament lunar 30 lei.*

DURERI DE DINȚI ALUNGĂ IMEDIAT
NOVAL
CALMANTUL IDEAL
NU ATACĂ INIMA, NU IRITĂ RINICHII
Cereți la farmacii cutii originale

De vânzare

două corpuri de casă în str. Arcu 7. A se adresa în str. Eternitate 40.

PENTRU ELEVI ȘI ELEVE, preparații serioase (corigențe, admiteri, bacalaureat) a se adresa la administrația ziarului.

DE VANZARE un imobil compus din 3 camere și 2 antrete construcție solidă de cărămidă plus o bucătărie mare de cărămidă cu antret pivniță și alte atenanse. 2000 m. p. loc, 2 fațade una str. Libertății 22 și alta în str. Carpați. A se adresa d-lui V. Nestor, pensionar.

SLĂNIC-PURGATIV
E DUȘMANUL CONSTIPAȚIEI
La farmacii cutii originale 3 buc. 10 lei

DOCENT DOCTOR
GH. PLACINȚIANU
Chirurg primar
Boli chirurgicale și de femei
Cons. 3—5 p. m.
Aleia Alexandri 5
(Dr. Negel)

DOCTORUL
OVIDIU CORDESCU
consultă și operează de:
Nas, gât și urechi
dela orele 4—7 p. m.
Str. I. G. Duca (Muzelor) 32

DOCTOR
A. Dascăl
Boli interne
Venerice și Sifilis
Tratamentul blenoragiei la bărbați și femei.
Diathermie urologică și generală.
Consultații și tratamente 7½—10 a. m. și 2—9 seara
Duminica 9—12 a. m.
Iași, str. Cuza Vodă 42
vis a vis de Camera de Comer

DOCTORUL
R. DAMSKER
Medic de Spital
Str. Ghica Vodă No. 32
MEDICINA INTERNA
SIFILIS ȘI GEINITO-URINARE

Direcțiunea Generală C. F. R.
No. 100753 RA 936.

Publicație

In ziua de 6 August 1936 ora 9 dimineața se va ține în sala licitațiilor c. f. r. din calea Victoriei No. 112 o licitație publică cu oferte închise pentru adjudecarea lucrărilor de construcția atelierului central Loco din stația București-Mărfuri.

Valoarea lucrărilor este aproximativ de 1.900.000 lei

Terminarea complectă a lucrărilor se fixează până la data 1 Noembrie 1936.

Garanția provizorie se fixează la 95.000 lei.

Condițiunile detailate sunt publicate în Foaia licitațiilor C. F. R.

Cum apar dictatorii

(Continuare din pagina I-a)

ales autoritatea religioasă. Una din armele educetorilor pe această linie e și amenințarea: „Te pedepsește Dumnezeu!".

Începând din anul 1914 autoritatea, sub toate aspectele ei, a început să slăbească. Nu mai e nici o îndoială că familia nu mai dispune de autoritatea de altă dată. „Familia, spune Stekel, a căzut ea însăși în păcatele pe care nu le permitea copiilor!" Atunci copii s'au revoltat contra acestei nepreptăți.

Părinții cereu orbește respectarea unor principii morale, pe care ei înșiși nu le respectau. Copiilor atât le-a trebuit pentru ca să se răzbune răsturând legile familiei.

Lucrurile s'au întâmplat la fel și cu școala. Școala ca și Universitatea, are din ce în ce mai puțină seriozitate. Războiul mondial a înmormântat autoritatea internațională și prin aceasta și o serie întreagă de reguli și legi dinlăuntrul fiecărui stat.

Un potop de crime și fără de legi a inundat lumea, mai ales America.

In urmă a venit la rând religia, care a fost amenințată de știința modernă. După aceia, tinerii, femei și bărbați, s'au întrebat cum e posibil să mai crezi într'un Dumnezeu care permite războiul și uciderea a zeci de milioane de oameni? In felul acesta, tăria autorității a fost lipsită de seriozitate și vechiul „complex al autorității" s'a prăbușit.

Consecința a fost că au apărut dictatorii care înlocuesc părinții. Se poate ca oamenii să se împotrivească autorității, însă nu pot trăi fără ea într'o anumită formă! Copiii s'au revoltat contra părinților, — și Hitler, Mussolini, Pilsudski, Dollfuss, Kemal Paşa și Stalin au luat locul acestora. Copiii moderni și-au declarat părinții lipsiți de abilitate și au căutat aiurea un stăpân extern. Țarcu autorității a fost împins în afara casei.

Idolii vii

Fiecare guvern constă în esență dintr'o combinație a forței și iubirii. Micul Dollfuss a împușcat socialiști și în urmă a cerut iertare. Hitler își iubește fără îndoială partizanii; cu toate acestea a fost necesară noaptea Sf. Bartolomeu de la 30 Iunie.

De ce indivizii nu se împotrivesc autorităților dictatoriale, așa cum s'au răsculat contra autorității familiare? Profesorul Stekel crede că îndoiala individilor în legătură cu infailibitatea dictatorului, se micșorează în măsura în care sporește numărul partizanilor acestuia.

Cu cât e mai mare numărul partizanilor, cu atât e mai mică această îndoială. „O epidemie de respect" cuprinde întreaga națiune, care se pleacă la picioarele dictatorului. Mai departe Stekel spune că, cu cât se alătură mai mulți oameni șefului, cu atât cei mai puțin prețuiți ies din adăposturile lor și se ridică la un nivel înalt înalt. Noțiunea se confundă cu șeful. In felul acesta contribue la sporirea autorității sale. Cei care merg în urma șefului, devin suflet și ființa acestuia, iar el de asemenea se integrează în ființa și sufletul admiratorilor. Germanii spun că nu luptă pentru Hitler, ci acesta luptă pentru dânșii.

Mussolini nu dorește puterea pentru sine, ci pentru italieni, pentru alții deci, pentru admiratorii săi. „Dictatorul devine salvator".

Aproape toți dictatorii s'au născut în mizerie. Mussolini și Stalin au fost sărmani. Alții, printre aceștia și Hitler au trecut prin zile grele în viață. Dollfuss a fost copil din flori. Dictatorii caută să-și răscumpere suferința din tinerețe, prin putere și slavă. Nici acestea însă nu le sunt suficiente. Hitler se refugiază în muzică; Mussolini trece la alte realizări, Kemal Paşa la alcool.

Mulți din conducătorii de azi invidiază religia. Se tem de incomensurabila autoritate protivnică a bisericii. De aceea încearcă s'o distrugă. Kemal Paşa a eliberat turcii de sub apăsarea islamului, iar Stalin a încercat să stârpească ortodoxismul rusesc.

(Ceps).

x Siropul Iodotanic Dr. Ratianu aprobat de Consiliul Sanitar Superior, se recomandă cu mare succes copiilor ymfatici, anemici, scrofuloși și rachitici pentru purificarea și regenerarea sângelui, înlocuind Untura de Pește. Nu produce jodism. Depozit Farmacia Dr. Ratianu, str. Cuza-Cuza Vodă 48.

x Nu lăsați să treacă sezonul de vară, fără a vă face cura complectă de soare. Înnot, canotaj, volley-baal, gimnastică, la Strand.

Profitați de timpul prielnic.

Peste o lună, va fi prea târziu.

După vizita d-lui Enescu

30 milioane lei pentru construcția Spitalului Asigurărilor Sociale din Iași

Promisiunile directorului general al Asigurărilor și a d-lui primar Racovițză

Directorul general al Asigurărilor Sociale d. Mișu Enescu, a fost în localitate Vineri și Sâmbătă, pentru a constata personal mersul lucrărilor la instituția din Iași — și în mod special situația ceiace privește spitalul asigurărilor ce urmează a fi ridicat la Iași.

Anturat de d-nii N. O. Mărgărint, V. Arseni, Zaitz și alți fruntași ai instituțiilor muncitorești, directorul asigurărilpr Sociale s'a deplasat în câteva locuri, pentru a hotărî terenul unde va trebui să fie ridicat spitalul. D. Enescu n'a căzut însă de acord asupra nicunuia din terenurile oferite.

*

După cum se știe, pentru acest spital al asigurărilor, Casa Centrala a alocat un fond de 12 milioane lei — fond obținut — trebue s'o recunoaștem — datorită stăruințe or depuse de consilierii ieșeni din consiliul casei centrale, d-nii Mărgărint și Arseni.

Fondul acesta alocat pentru spitalul Iași, pare însă insuficient pentru ceiace au în intenție să clădească conducătorii ieșeni ai asigurărilor sociale — mai ales că trebue cumpărat și terenul necesar din acești bani.

Într'o consfătuire avută pe această temă cu d. Enescu, — d-nii Mărgărint și Arseni — au prezentat situația reală, și directorul general al asigurărilor a promis să deie Iașului ceiace i se cuvine —, și că la primul consiliu va cere majorarea fondului de construcție a spitalului din Iași la 25—30 de milioane lei.

Cu prilejul vizitei sale în Iași, I. Enescu a ținut însă cu orice preț să soluționeze chestiunea terenului pe care trebue ridicată clădirea spitalului și a căutat să aibă o întrevedere cu primarul Iașului, d. Osvald Pacovițză.

În acest scop d. Enescu însoțit de președintele Camerei de Muncă și a Casei Asigurărilor sociale, s'au deplasat la Neamț, făcând o vizită d-lui Racovițză, care-și petrece vacanța la mănăstire.

Primarul a avut toată solicitudinea, promițând să ofere pentru spitalul Asigurărilor Sociale un teren, în cea mai pitorească regiune a Iașului.

Z. DESSMOND

Colonia de copii la Strandul Iașilor

Se știe că, din inițiativa d-lui dr. N. Cădere, medicul șef al orașului nostru, s'a înființat acum două săptămâni, a strandul din localitate, o colonie de vară pentru copii.

După două săptămâni de viețuire în aer liber, copii au cu totul altă înfățișare decât acea pe care o aveau când au fost aduși acolo.

Copii slabi, firavi care prin înfățișarea lor inspirau milă, sunt astăzi rumeni la chip, și sburdă cu voioșie.

În fiecare zi copiii sunt sub supraveghere medicală. O relevare importantă este următoarea: Deși dl. dr. Cădere nu a avut fonduri necesare pentru înființarea acestei colonii, d-sa prin bună voința și abnegația de care dă dovadă, a reușit să nu priveze de aer, soare și hrană substanțială, nici în acest an, pe copii săraci ai căror părinți nu au putința să-i trimită la băi.

Direcția Strandului a dat deasemenea dovadă de bună voință, punând copiilor la dispoziție locul și distracțiile necesare.

Janu

de a pleca la băi fără a vă fi rezervat camere la hotel

IATĂ TARIFUL
CÂTORVA STAȚIUNI
CLIMATERICE ȘI BALNEARE

Sinaia - București	*40 Lei*
Călimănești - București	*60 „*
B. Herculane - București	*80 „*
Sovata - București	*60 „*
Vatra Dornei - București	*80 „*
Tușnad - București	*60 „*
Ocna Sibiului - București	*60 „*
Constanța - București	*60 „*
Balcic - București	*60 „*
Eforia - București	*60 „*
Stânicul Moldovei - București	*60 „*
Govora - București	*60 „*

După ora 21, 40% reducere.

SOCIETATEA ANONIMĂ ROMÂNĂ DE TELEFOANE

ÎN plin sezon hotelurile sunt ticsite. S'ar putea să aveți surprize neplăcute. Deaceia e mai bine să vă informați dinainte dacă mai sunt camere disponibile.

Prin corespondență lucrurile se târăgănează prea mult. Soluția cea mai bună e TELEFONUL. În câteva minute ați obținut legătura telefonică cu administrația hotelului. Puteți discuta în voie, vi se dau toate informațiunile dorite, puteți alege camera și conveni asupra prețului. Apoi vă puteți face valizele, puteți pleca în liniște.

• Rezervarea camerelor prin telefon e un sistem foarte practic. Ar trebui să-l adoptați și Dv. O convorbire telefonică, de câteva minute, vă înlesnește plecarea imediată, vă asigură confortul și vă scutește de multe neplăceri.

• *In toate stațiunile climaterice și balneare din țară se pot rezerva camere prin telefon. Administratorii hotelurilor sunt oricând la dispoziția Dv. O convorbire telefonică de câteva minute și chestiunea e rezolvată. E atât de plăcut să găsești camera pregătită.*

Iașul invadat de hoți

Poliția orașului trebue sporită

Scrisoare deschisă D-lui I. Inculeț, Ministru de Interne

Profit de vizita Excelenței Voastre la Iași și fiindcă cred că, pe lângă multe alte chestiuni, vă veți interesa și de starea siguranței, ordinei și mai cu samă buna pază a avutului ieșenilor; ca simplu și vechi locuitor al acestui oraș, găsesc cu cale să vă trimit această plângere, atât în numele meu cât și al sutelor de locuitori ai Iașului, cari împreună cu mine, de mai bine de un an sântem prădați zilnic, fie de borfași de meserie, fie de hoți organizați în bande.

Domnule Ministru,

Știu că în toate ocaziile când ați avut prilejul de a vizita Iașul nostru și al dv. desigur, ați adus laude — și cu bună dreptate — Poliției ieșene pe care dv. o aveți în subordine.

Și mai știu că întotdeauna ați lăgăduit că, în special la Iași, poliția, va fi sporită, căci așa cum ie recusă astăzi, paza vieței și a avutului nostru, lasă tare mult de dorit. Asupra laudelor și meritelor Poliției, sântem de acord, domnule Ministru; vechi și puținii polițiști pe cari îi mai are Iașul, desigur — ci — pe ci pot — își fac datoria.

Dar ce folos că, față de împrejurările de azi, când sute și chiar mii de oameni ne vizitează orașul nostru, venind din toate părțile, fie pentru lucru, fie pentru hoinăreli și furt, — polițiștii au rămas în număr prea mic, și uneori nu'și mai cunosc nici măcar locuitorii Sectorului, din cauza lucrărilor de birou care le absorb tot timpul material.

Mai știu că ați lăgăduit pe lângă un local de prefectură și un spor de personal. Cu primul angajament vă ați îndeplinit cuvântul și aveți toate mulțumirile ieșenilor. Dar punctul grav, domnule Ministru, este azi că, de aproape un an de zile s'au făcut și se fac zilnic sute de prădăciuni, dela cel mai modest locuitor și până la unii fruntași ai acestui oraș — fără ca hoții să poată fi descoperiți decât în foarte puține cazuri.

Domnule Ministru

Sântem prădați mai rău ca în timpul războiului când orașul acesta suporta o suprapopulație. Ne trebue un spor simțitor de Poliție.

Ajunge cu economiile, mai ales la Interne.

Cereți, vă rog, la Brigada de urmăriri, statistica furturilor săvârșite în timp de un an și veți vedea dacă Ieșenii au dreptate.

Sper mult, domnule Ministru, că veți binevoi a traduce în fapt făgăduințele date acestui oraș vitregit, și în numele atâtor păgubiți de furturi, nedescoperite încă, vă rog să primiți înalta considerațiune ce vă păstrăm.

IOAN V. IONESCU
Litrar și tipograf

x O seară petrecută la Strand — este un reconfortant din toate punctele de vedere.

In plin aer: muzică - dans - canotaj - bufet.

De două ori pe săptămână, muzica militară a Reg. 2 Transmisiuni.

Cronica judiciară

Mandate de arestare împotriva satirilor din Ungheni. — Cabinetul de instrucție care a primit în cercetare pe autorii bestialului viol din Ungheni, comis asupra fetei Ana Dotan din Bosia, a emis Sâmbătă mandate de arestare împotriva tinerilor Vasile Enea și P. Cotea din Ungheni.

Mandatele vor veni azi spre confirmare în fața Tribunalului.

*

— Mărcușanu eliberat. — Fostul director al băncii salariaților din Chișinău, Dumitru Mărcușanu, condamnat la 1 an închisoare de juriții din Iași, pentru atentat la pudoare, a fost pus în libertate de Camera de punere sub acuzare — sentința Curții din Iași fiind casată de Inalta Curte de Casație.

Procesul va fi din nou judecat în fața juraților din Vaslui.

*

— 3 luni închisoare, pentru loviri. — Judecătoria Ocol 1 Urban a condamnat pe d. Ion Fluture din Str. Trancu 42, la 3 luni închisoare corecțională pentru loviri.

Ion Fluture a făcut apel la Tribunal.

— Denunțare calomnioasă. — D. Dumitru Buză din Str. Cuza Vodă, a acționat în judecată pentru denunțare calomnioasă, pe soții Catinca și Gh. Cioric din Bul. Rosetti.

Aceștia reclamaseră autorităților că d. Buză le-ar fi furat 100 mii lei reclamație ce s'a dovedit neintemeiată.

Calomniatul se constitue parte civilă cu 50 mii lei.

*

— Preot amenințat cu moartea. — Părintele Ion Frimon din Golăești, a reclamat parchetului că a fost amenințat cu moartea și insultat de un anume Gh. Trian-daf din acea comună.

Preotul menționează că acesta ar mai fi comis o crimă, și cere măsuri împotriva lui.

*

Întâmplări tragice. — Iancu Gh. Crețu din Parlești, pe când lucra la o mașină de treier pe moșia Chilcoș din Pârlești, a fost surprins de valul mașinei și omorât.

— La Voinești s'a sinucis prin strangulare Elena Nicoliu de 65 ani.

REP.

Adunarea generală a „A.C.I.“-ului

Exprimarea doleanțelor negustorești - Noul comitet
Declarațiile d-lui senator N. Gheorghiadi

Ieri dimineață s'a ținut adunarea generală a Asociației Comercianților și Industriașilor (A. C. I.).

Se constitue biroul, având președinte pe d. senator N. Gheorghiadi și scrutatori d-nii Iurist și Alteresc. Se citește apoi raportul cenzorilor de către d. Sand și bilanțul, după care se dă cuvântul comercianților pentru a-și expune doleanțele.

*

D. Caramalău, arată că pe lângă șicanele ce se fac zilnic comercianților, se mai încheie procese verbale de contravenție celor cari nu posedă borderou pentru firme, lucru de cari comercianții nu au cunoștință, cere o intervenție pentru a se da timp negustorilor să-și facă borderouri.

D. Cahane arată că ministerul acorda până acum fabricilor de matase o anumită cantitate de filiatură, care era cumpărată din străinătate, cu preț redus.

Astăzi ministerul a anulat această reducere, cu scopul de a se cumpăra filatura fabricată în țară. Dar cantitatea fabricată în țară nu satisface decât 10 la sută din consumul intern.

D. Rudiblom protestează contra faptului că Uzina de electricitate a promis comercianților ca în timpul „Lunii Iașilor“, curentul electric să fie mai redus; dar nu s'a ținut de cuvânt.

D. Ilie Mendelsohn vorbește despre „Luna Iașilor“, arătând că a fost un bluff datorită autorităților cari nu s'au ocupat și nu au făcut propaganda necesară.

Propune să se formeze trei comisiuni cari să activeze, pentru ajutorarec comerțului.

Comitetul

Se trag apoi la sorți, membrii comitetului statutar al A. C. F-ului. Sunt reales următorii: Adolf Katz, Nicu Cananău, Olivenbaum, V. Lăzărescu, Margon, C. Pogor, Em. Marcovici, Zalman, Hahamu, Mendelsohn, M. Isac Moscovici, Rudiblon, Aron Toivi, Cristian, Leon David, Komarofski. ing. Solomon, Zaliș Horovitz și ing. Weissman.

Se aleg apoi cenzori, d-nii Sand, Isac Pincu, D. Dimitriu și supleanți, Auerbach, Rachmil și Grimberg.

Cuvântarea d-lui Gheorghiadi

D. senator N. Gheorghiadi, președintele A.C.I.-ului a arătat că asociația a fost creiată pentru a solidariza negustorimea în apărarea intereselor, când nevoile ar cere-o.

Ne găsim într'un regim economic haotic — spune dsa — în care se aplică intervenționismul de stat, — sistem aplicat de către un guvern care până acum trei ani era aderentul liberalismului economic și care aplicând astăzi un nou sistem, fără a avea pregătirea necesară, duce țara la dezastru.

Vorbitorul arată apoi realizările A. C. I.-ului și intervențiile cari au avut atâtea succese pentru comerțul și industria ieșană și moldovenească.

Înființarea unei bănci

În altă ordine de idei, d. senator Gheorghiadi arată că în urma discuțiilor avute cu membrii A. C. I.-ului, se va înființa o mică bancă, cel mult până într'o lună jumătate, care să poată acorda comercianților mici credite pe termene scurte și cu o dobândă minimă pentru nevoile imediate. Pe lângă ea, se va mai organiza o casă de ajutor a comercianților în caz de nenorocire.

Un cerc de studii

S'a mai organizat un cerc de studii economice, cu tineri specialiști, cari vor da toate îndrumările și statisticile necesar pentru ridicarea economică a Iașului și a întregei noastre regiuni.

D. senator Gheorghiadi arată că A. C. I.-ul își va face datoria față de toți comercianții și industriașii, indiferent de culoare politică, nu mai spre binele acestor două mari clase ale țării.

AL. VIFOR

Informații

— Sperjur. — D. Gh. Manovici funcționar la serviciul de învățământ local, a acționat pentru sperjur pe soții Maria și C. Șoltuz din Str. Brătianu. Aceștia ar fi depus mărturie falșă la un proces al reclamantului.

*

Rabin acționat în judecată. — Parchetul a deschis acțiune publică pentru insulte împotriva rabinului Ioil Aschenazi din Str. Cucu, reclamat de d-na F. Marcovici din acea stradă.

*

Expropriere. — Primăria a înaintat justiției dosarul privind exproprierea imobilului proprietatea d-lui Leib Moise din str. Socola 44, pentru ca tribunalul să dele hotărârea de expropriere, formalitățile fiind îndeplinite.

*

Adânc întristați: Didina Cristea cu copiii, Ștefan și Lucrețiа Popovici cu copiii, Omer și Leliana Popovici cu copiii, Constantin și Josefina Popovici cu fiica, Dimitrie și Zoica Popovici cu fiul, Florica și Constantin Oescu, Margareta Popovici precum și familiile înrudite: Ianculescu, Irimescu, Crețulescu, Berbecaru și Popovici, aduc la cunoștință încetarea din viață, a mult adoratei lor: mamă, soacră, bunică, străbunică și mătușă

Elena M. Popovici

decedată în seara de Sâmbătă 25 Iulie, în etate de 83 ani.

Corpul defunctei se află depus în capela Cimitirului Eternitatea, unde va avea loc înmormântarea astăzi Luni 27 Iulie o a 5 jum. p. m.

În jurul incendiului dela Copou

Cum a murit comandantul pompierilor

Nenorocirea petrecută Sâmbătă după amiază în cartierul Copou, a fost imediat adusă la cunoștința ieșenilor, printr'o ediție specială — afișată, a „Opiniei“. Iată amănuntele complectatoare:

Căpitanul Gheorghe Mihăilă a dat dovadă de mare curaj în opera de localizare a incendiului dela „Institutul de ameliorare a plantelor“ din Aleia Grigore-Ghica-Vodă. Văzând că focul amenință să cuprindă întreaga clădire, ofițerul s'a urcat pe acoperiș muncind alături de soldați. A fost înecat însă de un nour de fum gros și silit să coboare. A băut puțină apă și a căzut în nesimțire.

Intervenția unor medici din apropiere a fost zadarnică. Bravul ofițer a încetat din viață, cadavrul său fiind transportat la morga spitalului militar, iar eri după amiază, depus la biserica Banu. Înmormântarea va avea loc la Ploești, după dorința membrilor familiei defunctului. În consecință, corpul neinsuflețit al căpitanului Mihăila va fi transportat astăzi la Ploești.

*

Deși anchetatorii au făcut intense cercetări, totuși nu s'au putut stabili până în prezent cauzele incendiului. Cele mai multe versiuni arată însă că focul s'a propagat din neglijența unui om de serviciu dela Institut, care ar fi săvârșit în podul clădirei un luc aprins de țigară.

În pod se aflau snopi de grâu și orz, așa că incendiul a izbucnit lesne. Cercetările ulterioare urmează să lămurească această chestiune.

Eri în spre seară, mașina căpitanului Gh. Mihăilă ieșind din curtea bisericei Banu, văzând să evite o ciocnire cu un alt automobil care venea cu viteză pe str. Lăpușneanu, s'a urcat pe trotuar. Au fost rănite ușor, câteva persoane.

IN TOATE COLȚURILE LUMEI
Răspândită.
TESTA TESTA TESTA TESTA
RENUME MONDIAL
FERIȚI-VĂ DE CONTRAFACERI
TABLETA TESTA COMBATE MIGRENE - JUNGHIURI - NEVRALG
DURERI DE DINȚI - RĂCELI GRIPA
IN FARMACII și DROGUERII

SFATUL NOSTRU ZILNIC
PANTOFI DE VARA
din piele, pânză și canciuc cu prețuri pe jumătate găsiți numai la
„TEGRA“
STR. CUZA VODĂ 69

ULTIMA ORĂ

Situaţia în Spania
a rămas nelămurită
Luptele continuă pretutindeni

Paris 27. — Ultimele ştiri sosite asupra situaţiei din Spania, anunţă că eri a domnit liniştea la Madrid.

Rebelii au fost respinşi în regiunea Guadarama, astfel că Madridul nu se mai află în faţa unei primejdii. Lupta care a avut loc la Abbacette s'a terminat cu victoria trupelor guvernamentale. Comunicaţia a fost reluată între Madrid şi Abbacette.

*

Trupele rebele dela Oviedo sub comanda colonelului Larenda, au fost asediate de două coloane de trupe guvernamentale. Comandantul forţelor guvernamentale a somat pe rebeli să se predea. Lupta continuă.

In faţa oraşului San Sebastian, la cătărmile Loyola, o armată rebelă a fost încercuită de trupele guvernamentale. Se afirmă că până la urmă rebelii au reuşit să rupă încercuirea.

*

Madrid 27.— Trei vase de războiu spaniole au bombardat eri oraşul Melilla din Marocul spaniol, de sub stăpânirea rebelilor.

In legătură cu demersul guvernului spaniol la Londra pentru ca Anglia să uzeze de toată influenţa pe care o are pe lângă guvernul portughez, pentru a-l împiedica să importe arme şi muniţii în profitul rebelilor spanioli prin frontiera spaniolo-portugheză, se anunţă demisia consulului spaniol din Lisabona.

Generalul rebel Molla
invitat să intre în guvern

Paris 27 — Agenţia „Havas" anunţă din Lisabona că radio-club portughez a transmis eri o ştire senzaţională.

E vorba anume de o intervenţie a d-lui Martinez Bario, preşedintele Cortezurilor, care ar fi telefonat eri generalului rebel Molla, în numele d-lui Azana, preşedintele republicii, să accepte portofoliul ministerului de războiu într'un eventual guvern de centru.

Acelaş post de radio a anunţat mai târziu că generalul Molla ar fi refuzat invitaţia, declarând că nu e vorba acum de instituirea unui guvern de centru, ci de întronarea unei dictaturi militare, care a şi fost proclamată, într'o bună parte din Spania.

EVOLUŢII SUSPECTE
ale unui avion misterios

Bucureşti 27.—Zilele trecute a fost semnalat la Făgăraş un avion misterios, care a făcut mai multe looping-uri, la o mică înălţime deasupra fabricii de explozibile.

Avionul a fost semnalat în acelaş loc şi a doua zi Autorităţile au întreprins cercetări.

Trei familii româneşti
s'au înapoiat din Rusia
şi povestesc că în Ţara Soviet că e o scumpete grozavă

In localitate au sosit azi dimineaţă 3 familii româneşti venind din Rusia.

Locuitorul Constantin Bălean, originar din Banat, povesteşte că în ţara de peste Nistru e o scumpete formidabilă. In special e mare lipsă de fructe.

Cei veniţi din Rusia au plecat din ţară acum 22 de ani. S'au căsătorit acolo formând gospodării.

Neputând suferi regimul sovietic, şi-au vândut avutul, plecând spre patrie.

De remarcat faptul că la graniţa Rusiei, autorităţile sovietice n'au lăsat nici un ban asupra lor.

Cămăşi bărbăteşti
MILANESE *marcă mondială* „SANA"
găsiţi în asortiment bogat la magazinul
„LA GHEM"
STR. ŞTEFAN CEL MARE 2 (lângă Fraţii Hirschenhohn)

Regele Angliei
a făcut o vizită în Franţa

Paris 27. — Eri a avut loc la Vimmy dezvelirea monumentului ridicat în memoria celor 11.000 de soldaţi canadieni, morţi în timpul războiului.

La solemnitate au participat şi regele Eduard a Angliei care a venit special dela Londra.

D. Lebrun, preşedintele republicii, a rostit un discurs în care ocupându-se de solidaritatea franco-engleză, a declarat:

„Această solidaritate ar trebui să apropie cât mai mult, totdeauna într'o pace binefăcătoare, popoarele îngrijorate în faţa incertitudinii viitorului".

După solemnitate a avut loc o cordială convorbire între regele Angliei şi preşedintele Franţei.

Aseară, regele George s'a înapoiat cu avionul la Londra.

Un avion jugoslav
în vizită la Iaşi

Direct dela Belgrad, a aterizat eri pe aeroportul flotilei de aviaţie din localitate, un avion militar în care se găseau căpitanii aviatori Constantinovici şi Jifcovici.

Vizita aceasta face parte din schimbul de voiajuri de curfoazie pe care şi le fac aviatorii din Mica Antantă.

Pe aeroport ofiţerii oaspeţi au fost primiţi de ofiţerii flotilei, după care a urmat o mică recepţie la Casinoul aeroportului.

In cursul zilei aviatorii sârbi conduşi de d-l căpitan Bucurel, au vizitat oraşul şi împrejurimile, fiind încântaţi de cele observate.

Azi dimineaţă aviatorii înoţiţi de d. căpitan Cristescu au decolat spre Cernăuţi, iar în spre seară vor reveni tot pe calea aerului la Iaşi.

Noaptea oaspeţii se vor îmbarca la Belgrad.

Interesant expozeu al
d-lui Gheorghe Brătianu
Politica noastră externă. Inarmările. Devierea curentului naţionalist

Câmpulung 27.— Cu prilejul întrunirei georgiste de eri dela Câmpulung (Muscel), d. George Brătianu a făcut un larg expozeu, ocupându-se atât de politica externă cât şi de cea internă.

Politica externă

D. Gh. Brătianu a început prin a se întreba „care este politica externă pe care a definit-o comunicatul recent al guvernului?

Am citit într'un ziar declaraţiile d-lui Titulescu. Sunt numai dorinţi şi intenţii. Ori o politică se judecă după rezultate.

Care sunt rezultatele?

Ne-am înhămat orbeşte la carul securităţii colective şi altor formule de răsunet mondial. Am ajuns la un conflict neliresc şi adânc păgubitor cu Italia, căci am fost mai sancţionişti decât Marea Britanie.

Inarmarea ţării

D. George Brăteanu s'a ocupat apoi de politica internă

şi în special de problema înarmării.

„Unii oameni de afaceri— a spus d-sa—au compromis programul de înarmare al guvernului Maniu. Alţi l-au zădărnicit, fără să aşeze ceva în loc.

Graniţele nu se apără cu comenzi şi nici cu comisioane, ci cu tunuri, avioane şi tancuri.

Curentul naţionalist

D. Brătianu a încheiat:

Există în această ţară, un curent de naţionalism. Dar acest sentiment e îndreptat cu o diabolică perfidie pe o cale care în loc să fie afirmarea primatului muncii naţionale, ajunge la dezbinări şi crime între români".

A murit dirijorul Blum

Bucureşti 27.— Cunoscutul dirijor Blum a încetat eri din viaţă.

Blum era un preţios colaborator al autorilor de operete şi reviste româneşti.

O dramă la Piatra-Neamţ

Piatra Neamţ 27.—Tânărul Avram Goldman originar din Hişinău, s'a înecat eri pe când făcea baie în Bistriţa. Mama sa auzind trista veste, a suferit un şoc nervos şi a fost transportată la spital.

Razia de astă-noapte

Autorităţile poliţieneşti din localitate, având concursul legiunei de jandarmi-oraş, au efectuat astă-noapte o razie în carierele periferice ale oraşului.

Au fost cercetate toate locurile rău-famate, unde se adăpostesc răufăcătorii.

S'au operat multe arestări.

ORA 12

Guvernul spaniol
se pregăteşte să fugă?

Londra 27. Rebelii au anunţat azi dimineaţa prin postul de radio Sevilla, că trupele lor continuă a înainta spre Madrid şi sunt la 40 km. de capitală.

Rebelii privesc situaţia cu optimism şi au credinţa că guvernul nu va putea rezista.

Postul de radio Sevilla a anunţat astăzi că Guvernul a expediat tezaurul din Madrid, cu avionul — spre o destinaţie necunoscută.

Guvernul şi-ar fi concentrat forţele la San-Sebastian, spre a se putea refugia la nevoie în străinătate.

Totuşi, guvernul anunţă victorii

Madrid 27.—Guvernul a dat un comunicat prin care anunţă noi victorii. Trupele rebele ar fi suferit mari pierderi. Astăzi dimineaţă au sosit la Madrid primele transporturi de alimente, astfel că Madridul este în afară de orice primejdie.

Guvernul mai anunţă că rebelii văzând situaţia pierdută, au renunţat de a mai aduce trupe din Africa.

Falşificarea monedei metalice

Bucureşti 27 — O nouă fabrică de monede falşe de 20, de 100 şi de 250 lei, a fost descoperită în Capitală. Poliţia este pe urmele falşificatorilor.

Declaraţiile d-lui Mihalache

Câmpulung 27.--La orele 11 a început adunarea naţional-ţărănistă din Câmpu-lung (Muscel), în faţa cărui d. Mihalache desvoltă un larg expozeu politic.

D. Mihalache declară că partidul naţ.-ţărănesc rămâne pe aceiaş poziţie.

500.000 lei căzuţi în closet

Bucureşti 27.—Balcic, un înalt demnitar egiptean, venit să viziteze ţara a pierdut portmoneul în care avea suma de 500 mii lei în lire.

Portmoneul a fost găsit de o femee în closetul primăriei şi a fost predat păgubaşului de însuşi d. Fotino primarul Balcicului.

Importantă intervenţiune a Camerei de Comerţ şi Industrie
Timbrul de aviaţie la firme şi afişe

In ultimele zile, comercianţii din localitate au fost vizitaţi de câţiva domni inspectori ai timbrului de aviaţie, care au controlat aplicarea timbrului de aviaţie la firme şi afişe.

Aceasta, în conformitate cu dispoziţiile Legei Fondului de aviaţie, care vorbeşte de aplicarea timbrului pe afişe, şi cu o deciziune a Casei fondului naţional al aviaţiei din 6 Iunie 1936, care dispune ca şi firmele să fie impuse cu taxa de timbru pentru afişe.

Camera de Comerţ prin d-nii I. Botez şi I. Zipa, sesizându-se de cele de mai sus, a făcut o urgentă intervenţiune, arătând că deciziu din 6 Iunie, nu este în concordanţă cu textul legei, care vorbeşte numai de afişe de reclamă, iar nu de firmele întreprinderilor comerciale, care au ca inscripţiune numai numele întreprinderei, aşa cum este înscris în registrul de comerţ.

Memoriul prezentat de d-nii I. Botez şi I. Zipa, care atinge şi alte aspecte ale aplicării legei timbrului de aviaţie, de care ne vom ocupa, cere în principal, revenirea asupra deciziei de a se percepe timbrul şi la firme, iar în orice caz să se acorde un termen de cel puţin o lună, pentru ca între timp, comercianţii să se poată conforma, fără a fi expuşi la contravenţiuni.

Ştiri poliţieneşti
Incăerare între poliţişti şi cheflii
într'un local din Sărărie
S'au tras şi focuri de revolver

In urmă cu câteva zile, d. I. Avram, proprietarul unei cârciumi din str. Sărăriei 2 a reclamat poliţiei că doi indivizi necunoscuţi au făcut consumaţie în localul d-sale, după care au plecat prin uşa din dos, fără a plăti.

Eri, aceiaş indivizi au revenit în cârciuma d-lui Avram şi au făcut o nouă consumaţie, încercând apoi să dispară. Cârciumarul, care anunţase între timp doi sergenţi, a oprit pe cheflii cerându-le să-i plătească consumaţia. Aceştia au refuzat şi atunci gardienii intervenind au vrut să-i aresteze.

Intre poliţişti şi cheflii s'a produs o încăierare, în toiul căreia sergenţii au fost loviţi cu pietre şi corpuri contondente. S'au tras şi focuri de revolver.

In cele din urmă, în iviziu au fost conduşi la poliţie. Ei se numesc: I. Coşer din cartierul Ţicăul de Sus şi Victor Sufragiu din str. Dochia 1.

*

JAF INTR'UN LOCAL. — D. Nicolaie Dembinschi din cartierul Petru Bogdan 4, a reclamat poliţiei că aflându-se în localul d-lui L. Leibovici din Bd. Ferdinand 27, un necunoscut i-a sustras din buzunar un portmoneu, în care se afla o importantă sumă de bani.

CONTRAVENŢII. — Poliţia a încheiat procese verbale de contravenţie la legea repaosului duminical, d-lor: H Leibovici, proprietarul magazinului „La Rica" din strada Brăteanu 167 şi Iosub Goldştein din str, Palat 3.

REP.

PREPARAŢII pentru corigenţe, bacalaureat, admiteri, preţ convenabil predă absolventă a facultăţii de litere. A se adresa la ziar sub „Absolventă".

Apă de Slănic
proaspătă
găsiţi numai la magazinul
„Camila"
Str. A. Panu
ŞI LA FILIALA
str. I. C. Brătianu

La dureri de cap DALIN

Taranii franceji
Impotriva comuniştilor

Paris 27.— Partidul comunist a organizat o întrunire a agricultorilor în oraşul Rouen Cultivatorii au oprit însă să vorbească pe deputaţii comunişti.

S'a produs o încăierare şi sunt mai mulţi răniţi; între cari şi deputatul comunist Moquet.

INFORMAŢIUNI

x Simbătă a încetat din viaţă venerabila doamnă Elena Popovici, mama d-lui Omer Popovici, fost deputat.

Transmitem familiei condoleanţe sincere.

x Din eroare s'a anunţat că, la ultima şedinţă a Gărzilor cetăţeneşti, d. Luchian ar fi luat cuvântul în numele Blocului pensionarilor.

In realitate, d. Luchian a reprezintat Societatea Veteranilor.

x Dl. B. Buţu din Iaşi a cerut autorizaţie de port-armă.

x Aseară s'a disputat la Bucureşti matchul de box pentru campionatul Europei la categoria cocoş. Toma Aurel a învins pe Decico în a 11 repriză, prin abandon.

Toma Aurel a câştigat astfel titlul de campion al Europei.

x D. Marcel Giosanu, subşeful gării Iaşi, a avut durerea să-şi piardă mama, d-na Rica Giossanu din Bacău.

x Cu acceleratul de azi dimineaţă, a sosit în localitate d. general Râşcanu, fostul guvernator al Basarabiei.

x CORDOANE CASTOR modele noi preţuri pe jumătate la „COMOARA".

x Inaintde ae a pleca la băi cereţi un abonament la „Opinia".

Citiţi „Opinia"

DIVERSE

Bucureşti 27, — La Buzău, un incendiu a distrus conacul cunoscutului moşier Const. Saban.

— D. Mareşal Averescu a plecat azi dimineaţă cu vaporul la Severin spre Kissingen unde îşi va face cura.

Tribunalul de Ilfov începe mâine judecarea procesului Gross-„Cagero".

S'a stins facla olimpică!

Din Belgrad se anunţă că facla olimpică — după ce a trecut graniţa bulgară, s'a stins în Jugoslavia.

Faptul a provocat încurcături organizatorilor sărbărilor olimpice.

DURERI DE CAP
ORICÂT DE APĂSĂTOARE, ORICÂT DE GRELE COMBATE SIGUR NUMAI
NOVAL
NU ATACĂ INIMA, NU IRITĂ RINICHII
Cereţi la farmacii cutii originale

DE INCHIRIAT 3 camere şi o bucătărie, vitraj, camară de lemne, pivniţă, apă, lumină, sau 2 camere şi bucătărie, camară de lemne etc. A se adresa str. Albineţ 14 bis.

Str. Brătianu vis-a-vis de str. Mărăşescu 82
Cumpăr bijuterii
Aur dinţi 140 lei gramul

SOCHOR CRAVATE de mătasa naturată neşifonabilă Ultima creaţiune ausosist la
EDUARD

AZI la ROXY triumful cinematografiei moderne
MAYERLING
cu Charles Boyer şi Danielle Darieux
Al 2-lea film
Shirley Temple în Bucle de aur
Miky Maus şi Pathe Nathan completează programul

1 LEU

ANUL XXXII No. 8791

MERCURI 29 IULIE 1936

ABONAMENTE

Lei 350 . . . . pe un an
„ 180 . . . . „ 6 luni
„ 90 . . . . „ 3 „
„ 1000 . . Instituții publice

ATELIERELE TIPOGRAFICE
IAȘI. — STR. LĂPUȘNEANU 37

Telefoane { Redacția 391 / Administrația 394 / Serviciul de noapte 367

OPINIA

Ziar popular cotidian

OPINIA SERIA 66-a

PREMII Gratuite BON No. 57

Mândrie moldovenească

de EUGENIA DE REUSS-IANCULESCU

„Fiți mândri de a fi Români“ !..

..Așa a zis, nu e de mult, învațatul, falnicul și patriotul nostru rege Carol II într'un interviev acordat unui ziar.

Am luat drept introducere a articolului meu, plinele de înțăles, dojană și patriotism, vorbe ale marelui nostru rege.

Ca moldovancă, strănepoată a primului primar al Iașului Dimitrie St. Gusti, îmi împlinesc o datorie de pietate sufletească cătră Iașul — leagăn al copilăriei și tinereței mele, — în a spune: *Fiți mândri Ieșeni de Iașul vostru !* E cetatea marelor avântări sufletești și a culturei superioare cristalizată în Academia Mihăileană. E Cetatea Unirei care v'a dat România de azi! E cetatea divanurilor adhoc care v'a dat siguranța trăiniciei prin dinastia streină! E cetatea lui Ștefan Cel Mare mântuitorul creștinătățeil Aici s'a jucat hora Unirei Moldovanul Domnitor Ioan Alex. Cuza aici, cu marele lui sfetnic M. Kogălniceanu, au plămădit ideile împroprietăririi, secularizărei, democratizărei învățământului fără deosebire de clase și sexe, prefăcându-le în legi.

Aci au trăit, dacă nu s'au și născut, acei mari cugetători care au dus peste granițe numele României. Aici trăiau marii poeți, romancieri, povestitori. Aici, un filozof ca Conta; aici neîntrecutul poet-filozof Eminescu; majestuosul poet Alecsandri; un povestitor ca Creangă; un romancier ca M. Sadoveanu; un pedagog ca Constantin Meissner...

Am mândria a spune: aici în Iași a bătut întâi pulsul celor mai mari și mai quintesențiate avântări și închegări! Aici au trăit cristalizatorii istoriei neamului, Alexandru Xenopol, Nicolae Iorga. Aici a trăit acel Bogdan Hașdău ! Când vom mai avea un om cu puterea cugetărei și culturei lui ?? Dar un ziarist ca Gheorghe Panu ? Un Ibrăileanu ? Un Stere ?

Casele Moldovenilor, viața lor patriarchală, cu respectul familiei, cultul Dumnezeirei cu neînvinsa nevoe de cultură: toate întipărite de ceva organic, reflex al vieței care-o duceau, a nevoiei de proprietate simplă, modestă.. Aristocrațiunea Iașului, burghezimea lui, întipărește de ceva deosebit și liniștitor, stilul caselor; și e reflexul vieței de-atunci. Nu schimbați stilul caselor. Ne trebue tot modernismul higienei, dar nu modernismul lui bloc-hause. Nu putea cugeta nici visa Moldovanul în casele căzărmi ori cotețe suprapuse. Din asemenea case n'ar fi eșit un „Contimporanul“, „Junimea“, „Convorbiri Literare“, „Archiva“, „Viața Românească“.

In casele acestea moderne, nu ai nici orizont, nici sănătate. Păstrați Iașului caracterul lui de vechime. Numai curățenie mai multă, în mahalali, străzi bune, bine îngrijite, canalizare. Introduceți cula Românească cu stilul ei organic, rezultat al vieței de atunci.

Fiți mândri Ieșeni de Iașul vostru. Toate popoarele din lume păstrează cu fălnicie cetățile care le-au fost întâi pulsul vieței intelectuale și sociale. Nu vă fie rușine de începuturi. Inceputurile sunt organice; nu împrumuturi. *Nu puteți șterge trecutul! El e temelia viitorului.*

Fiți mândri Ieșeni de oamenii ce s'au născut și trăit aici. Iar drept recunoștință la „Luna Iașilor“ faceți o galerie a oamenilor noștri mari, cu tablourile și scrisele lor. Pregătiți o fălnică lună a Moldovei, a sfintei Moldove!

Eugenia de Reuss Ianculescu

Lovitura destinului

GENERALUL SANJURJO a fost adevăratul inițiator a răscoalei din Spania.

Insă, când a pornit cu aeroplanul din Portugalia spre Sevilla, Sanjurjo a căzut cu avionul și a murit pe loc.

Camanda revoluției militare a fost preluată de generalul Franco.

Vremuri de bejenie...

Din cauza gravelor tulburări din Spania, multă lume se refugiază în țările vecine.

Clișeul arată un grup de refugiați spanioli, în orașul francez Hendaye, la granița dintre cele două țări.

Cronica Dramatică
de Wratislavius

„Umbra Galbenă“

Regisorul JACOB STERNBERG

Sâmbătă seara a avut loc pe scena grădinei *„Pomul Verde“* premiera unui spectacol care iesă cu totul din cadrul teatrului „de vară“ (sau de „grădină“ — cum vreți). Aceasta, pentru motivul că montarea și punerea la punct atât a lucrării cât și a interpreților, poartă pecetea intelectualității și a marelui talent al lui *Iacob Sternberg.*

Ceva mai mult: însăși lucrarea a fost frământată, prelucrată și fasonată de Sternberg în asemenea măsură, încât nu ne sfiim să spunem, că *tot* ce-am văzut și auzit la premieră e din cel mai autentic Sternberg. Așa cum îl știu și'l apreciem cu toții de mai bine de-un deceniu, decând a început să se manifesteze acest puternic și multiplate a talent. Poet de mare anvergură și gândire subtilă conferențiar ce știe captiva auditorul nu numai prin tratarea temei alese, dar și prin bogăția informativă — bazată pe o vastă cultură, adânc asimilată și — ceia ce nu e tocmai secundar: gazetar și polemist viguros și occidental. E firesc deci ca și opera de regisor a unei asemenea individualității să fie rodul unei trudnice laborări, în luptă cu criticismul inerent și cu greu pretabil la compromisuri și concesiuni, în vederea atât a interpreților cât și a publicului spectator.

Ci Sternberg va scoate maximul de randament de care e posibil actorul (sau chiar și lăutarul din orchestră) și — veșnic cu gândul la capacitatea de absorbție (sau de înțălegere) a massei spectatoare, va da acesteia limita accesibilă sufletului sau — dacă voiți, inteligenții ei. Efectul *trebue să fie pozitiv, un succes.*

De data aceasta Sternberg a absorbit un gen cu totul altul. Nici teatru fantastic și nici revistă cu tinctură satirică. Ci ne-a prezentat o *problemă*, un reportaj social privind marea și, din nefericire, continuu actuala chestiune a *sclaviei albe*. Traficul de carne vie, cea mai odioasă meserie imaginabilă, dar care se practică încă pe o scară întinsă, în special în țările sud-americane, a dezlănțuit acolo o întreagă campanie de apărare, de redresare și de stârpire, în contra proxeneților și a victimelor lor.

In țările pomenite există Comunități evreiești cu mare vază. Cum pe deoparte există și proxeneți și prostituate evreice, iar pe de alta mulți sunt predispuși la generalizare (când e vorba de evrei, firește) comunitățile mai sus amintite duc o luptă acerbă în contra proxeneților. Ele merg până acolo că le interzic indivizilor accesul în sinagogi (codoșii deși amorali sunt totuși foarte evlavioși). Ceva mai mult: nu admit în-

Continuarea în pag. 2-a

Făclia sportului și a sănătății trupești

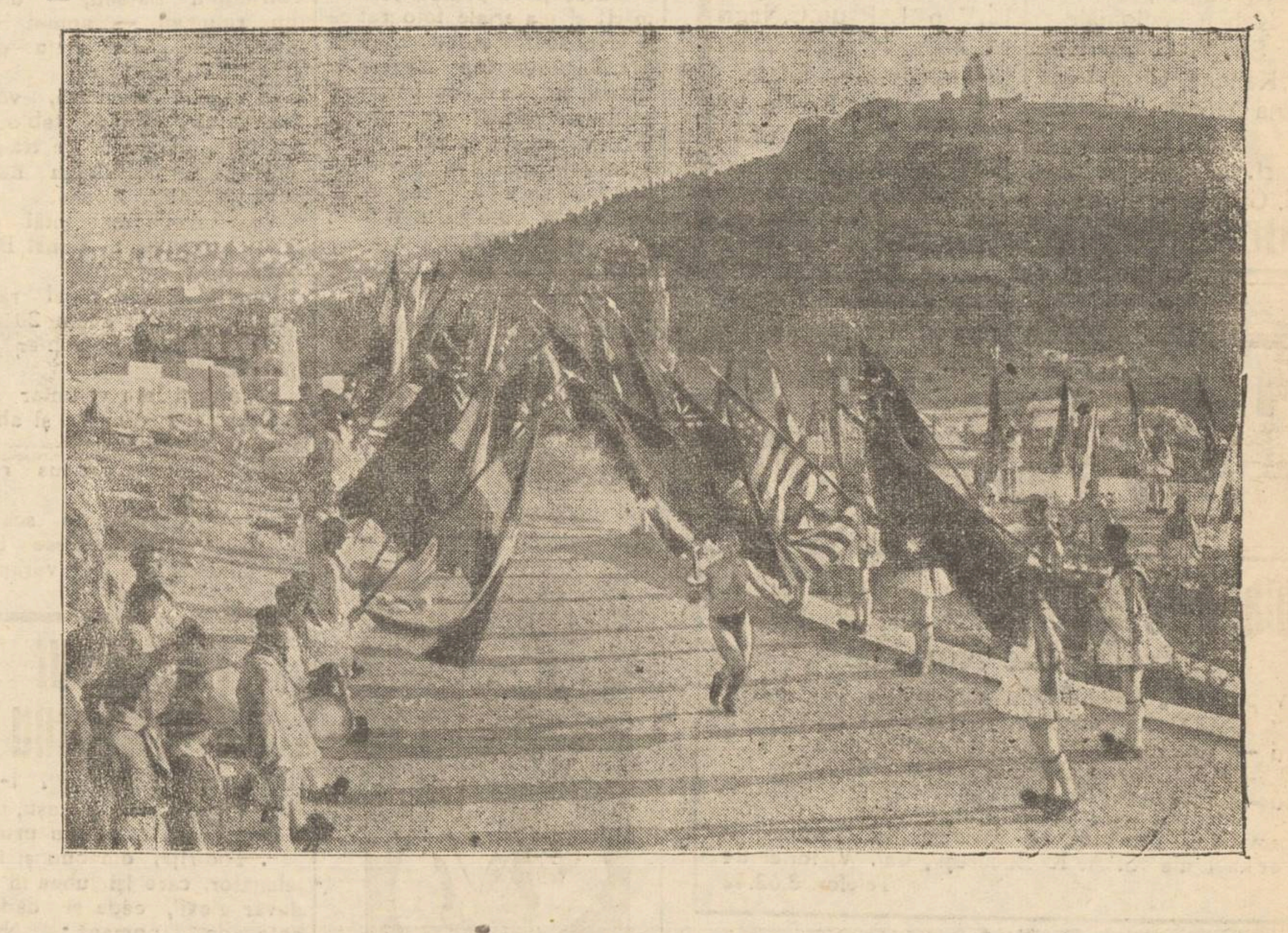

După cum am anunțat, „facla olimpică“ aprinsă pe muntele Olimp (Grecia), a fost adusă la Atena și trecută triumfal sub steagurile tuturor țărilor, ținute de soldații-evzoni (cum se vede în clișeu). Facla a fost transportată mai departe, din mână în mână, spre Berlin. Iată însă că, pe teritorul Jugoslaviei... facla s'a stins !

Chestiunea este dacă facla va fi reaprinsă, sau se va renunța la această originală demonstrație, considerând că n'a reușit.

Din toată lumea

Greșală explicabilă

Un ziar din București, vorbind despre amânările inaugurării monumentului lui Georgel Mârzescu, face o greșală, scriind că monumentul dela Iași ar fi „un bust“.

Greșala este explicabilă. Ziaristul bucureștean și-a închipuit că, pentru meritele lui Mârzescu, un bust era deajuns.

Pentru un bust, am fi aplaudat cu toții; și n'ar mai fi fost discuție.

Dar o statue, mai mare decât a lui Kogălniceanu; ba chiar decât a lui Ștefan Vodă ?!

*

P. S.—La concursul de inscripții pe soclul statuei, n'am primit, încă, nici o propunere.

Se vede că nu se poate găsi o inscripție potrivită.

La 13 ani !

La Budapesta face senzație debutul extraordinar al unui copil în etate numai de 13 ani care a dirijat orchestra simfonică cu o virtuozitate nemaipomenită.

Numele acestui copil excepțional este Peter Deszi. Din cronicile muzicale ale criticilor din capitala Ungariei, reesă că tânărul dirijor este perfect stăpân pe baghetă și orchestră. Interpretarea lui a uimit publicul.

Criticii muzicali afirmă că Peter Deszi e un fenomen.

D. Mihail Sadoveanu

Marele cotidian francez „Le Temps“ a început să publice în foileton romanul „Baltagul“ capodopera d-lui Mihail Sadoveanu.

Traducerea poartă titlul „Le coup de hache“.

D. Mihail Sadoveanu e desigur cel mai reprezentativ scriitor al țării noastre. Capitala Moldovei se simte mândră că-l numără printre fii ei.

Și de aceia succesele de peste granița ale marelui scriitor moldovan se resfrâng în bună parte și asupra Iașului.

Căsătorie curioasă

14 iulie — sărbătoarea națională a francezilor — s'a desfășurat anul acesta la Paris în cadrul unor grandioase festivități. In special, în cartierul Montmartre se puteau admira tot felul de fenomene, printre care și Mademoiselle Dorothea Puppche, o femee născută fără picioare.

Stirnește actualmente senzație la Paris, hotărârea unui tânăr și frumos inginer german, de a se căsători cu această femee-monstru.

Tânărul inginer s'a îndrăgostit de ea din primul moment. Nici domnișoara Dorothea n'a rămas indiferentă la atențiile lui.

De-unde se vede că într'adevăr, iubirea-i oarbă!

Cine citește ?...

In ultimul număr din excelenta revistă „Vremea“, d. Camil Baltazar se ocupă despre o interesantă chestiune: „Cine citește cartea și revista românească“.

După constatarea d-sale, țăranul și mahalagiul nu citește nimic. Primul, din cauză că răspândirea cărții la sate este insuficientă; iar al doilea, din pricina că nevoia de lectură serioasă îi este satisfăcută citind gazeta cotidiană. Cetățeanul care dă bucuros 3 lei pe un ziar, nu dă 5 lei pe-o revistă sau 10 lei pe o broșură literară.

Din registrele librarilor și editorilor din București, se constată că cel mai mare procent de cetitori ai cărții, îl dau magistrații. In al doilea rând, viu avocații și pe urmă tineretul școlar.

Ofițerii nu citesc literatură, decât foarte puțin.

CETIȚI IN PAG. IV-a ULTIMA ORA

† Preotul Th. Stupcanu

A închis ochii pentru totdeauna la București, preotul pensionar econom Th. Stupcanu. Fost mulți ani deservent la biserica Sf. Spiridon și profesor de muzică bisericească la Seminarul „Veniamin“. Ieșit la pensie, se mutase în capitală, unde își avea familia, ca să-și depene ultimii ani ai vieții. Legăturile cu Iașii însă, unde a slujit și muncit o vieață, erau așa de puternice, încât din răstămp în răstămp venia ca să mapoposească în orașul scumpeilor amintiri.

Ridicat de jos prin muncă, a urmat ca diacon — căci s'a preoțit la bătrânețe — conservatorul, a dat capacitatea și a fost profesor de muzică vocală la Vaslui, iar mai pe urmă a ocupat catedra de muzică bisericească de la seminar după pensionarea distinsului protopsalt și dirijor al corului mitropolitan, Grig. Gheorghiu. A muncit cu conștiință și multă râvnă aproape 30 de ani. O spun aceasta în calitate de fost elev și o pot afirma oricând, toate seriile de seminariști — azi preoți — eșiți de sub mâna sa.

Plin de râvnă, era un îndrăgostit al muzicei bisericești. In fiecare oră aproape, ne aducea noi bucăți religioase fie trase la șapirograf, fie scrise de mâna sa, ca să le învățăm. Intâi ni le cânta singur, cu suflet, ca în biserică. Zicea: „Uite, așa, măi băieți să le cântați și voi !“.

La conferințele de sfârșit de an, se arăta cam sever, căci se întâmpla, ca unii elevi buni la obiectetele principale, să n'aibă media la el. Zicea: „Eu nu-i dau drumul ! N'are voce. Ii leneș. Nu-și dă nici o silință! ...“ Intervenea, unul altul din profesori: „Părinte Todiriță, ce-i copilul de vină, dacă Dumnezeu nu i-a dat

Continuarea în pagina 2-a

Onor. Gospodine!
Rugăm a întrebuința renumitul, cel mai eftin, și cu totul nou,
insecticid vărsat
LIXOL
combinat contra muștelor și ploșnițelor
De găsit la următoarele magazine:
1. Vops. Cămila, A. Panu
2. Parf. Elefant, C. Vodă
3. Parf. „Leu Palace", Str. Lăpușneanu
4. Parf. Vulpea, C.-Vodă
5. I. Kahane coloniale Str. I. C. Brătianu
6. P. Kahane, Cuza-Vodă
7. Ana Aronovici, Strada Cuza Vodă
8. Parf. „Leul de Aur", E. Grimberg, Brătianu
9. I. Grossman, Str. I.C. Brătianu
10. H. Glickman, str. Eminescu
11. Parfumeria Cerb.
12. Vops. La Păun, C. Negri
13. Vops. Paleta, El. D-na
14 Marcovici coloniale Bul. Ferdinand
15. Gh. Leib, Brătianu
16. Consumul Alimentar Str. Cuza-Vodă

„SUDAN" Produse chimice-Bucurest

Vizitați
AUTOMATUL
din str. Alexandri
unde se servesc vinuri bune și aperitive fine.

x Cea mai mare bucurie a *amatorului fotograf* — este incontestabil rezultatul frumos obținut în urma declanșării.

Adresați-vă pentru copiat-mărit și materiale fotograf ce la cunoscutul atelier Zaharia WEISS unde un Laborator special înzestrat cu cele mai moderne instalații execută cu îngrijire aceste lucrări.

Instrumări—developări gratuit la dispoziția amatorului fotograf la Fotograful WEISS din Piața Unirei.

Viața unui romîn în țara Sovietelor

Aspecte de suferință și mizerie - Povestirea repatriatului Const. Bălean

Am amintit eri despre cele trei familii de români refugiați din Rusia, care au sosit in gara locală.

E vrednică de cunoscut spovedania acestori români necăjiți, care după 22 ani de chinuri în „raiul bolșevic" își revăd țara.

După cele ce ne-a spus Constantin Bălean, — unul din refugiați, — numai de invidiat nu este viața din „raiul bolșevic".

In cele ce urmează, vom încerca să schițăm tablouri din viața românilor ce trăesc în Rusia — după cum ne-a povestit Const. Bălean.

Vom începe mai întâi cu eroul povestirei: Const Bălean.

Puhoiul nimicitor al războiului l-a târât acum 20 de ani și mai bine, prizonier în Siberia.

Pe atunci era voluntar în armata austro-ungară și abia număra 19 ani.

Intre timp s'a produs revoluția sovietică.

Bălean a reușit să scape din lagăr, refugiindu-se într'o comună de „tovarăși", unde s'a însurat.

Ca zestre, a căpătat o limbă de pământ și o vacă, însă a muncit și și-a sporit gospodăria.

Dar produsul muncii lui era drămuit până la centimă, de oamenii regimului. Produsele îi erau luate, și în schimb primea două ruble pe zi. Dar mizeria îl copleșea, din cauza scumpetei.

O scumpete formidabilă domnește în Rusia — sporind suferințele celor 150 milioane oameni

Scumpetea extraordinară

In Rusia — ne spune Bălean, — nu există nici o sărbătoare.

Se muncește într'una. Dar nimeni nu poate să se căpătuiască, ori cât s'ar strădui. Și Bălean se dă ca exemplu;

După 22 de ani trăiți în Rusia abia a avut cu ce-și plăti drumul spre patrie. Din cele două ruble cu care era plătit, nu putea economisi nimic, deoarece un „chitan" de pâine neagră îl costa o rublă jumătate, cu care se întreținea o familie de cinci persoane.

Pâinea albă nici nu se găsește.

Iar când se descopere așa ceva, se plătește cu 6 ruble.

Fructele sânt alimente de lux.

De mai bine de 5 ani Bălean n'a mâncat o pară !

Când a trecut granița și a ajuns la Tighina, a luat un Kgr. de mere; dar s'a îmbolnăvit, pentrucă le-a mâncat lacom, pe toate.

Cât privește despre îmbrăcăminte, iarăși este foarte scumpă.

Bălean poartă un costum de haine de 7 ani !..

La d. ministru Ciuntu

După ce a luat hotărârea să plece în patrie, încă cu câteva familii, Bălean și-a vândut tot avutul. A obținut astfel 1000 de ruble.

Fusese informat însă că vameșii nu-l vor lăsa să treacă cu banii peste graniță; și atunci a cerut audiență la d. ministru Ciuntu, reprezentantul României la Moscova.

Ministrul României l-a primit foarte cordial, sfătuindu-l să-și lase banii la legație și când va ajunge în țară îi vor fi trimiși.

„Fugi la mămăligă" !...

Bălean ne povestește că pe la toate autoritățile pe unde a avut nevoe să-și scoată acte pentru repatriere, era îndemnat să nu părăsească Rusia.

„In România la voi, — îi spunea câte un comisar, — e mizerie mare"...

„Dar dacă îți place, fugi la mămăligă !"...

Azi când a scăpat din infernul bolșevic, Bălean ni se spovedește că el credea toate cele spuse de fruntașii sovietici; dar dorul de patrie a fost mai puternic.

„Cel puțin să sufăr mizerie; dar în țara mea" — ne spune el. Cu atât e mai bucuros astăzi, când a cunoscut realitatea.

Interesant este faptul că după 22 ani, Bălean știe perfect românește. Ba încă i-a învățat și pe copiii lui, cu care te poți înțelege bine.

Și acum a purces spre satul natal, tocmai în fundul Banatului, — unde îl așteaptă mama, care i-a plâns lipsa 22 de ani.

Grigore Spiru

ZI la ROXY triumful cinematografiei moderne
MAYERLING
cu Charles Boyer și Danielle Darieux
Al 2-lea film
Shirley Temple în Bucle de Aur
Miky Maus și Pathe Nathan completează programul

Voiajurile Hapag de vară 1936
spre Țările Nordice
cu vapoarele „Milvaukee", „Reliance", „St. Louis"
SCOȚIA, ISLANDA, SPITZBERGEN
2 Aug—23 August
MAREA BALTICĂ, NORVEGIA
9 Aug—25 August
Informațiuni, prospecte și înscrieri la Hamburg — Amerika Linie S. A. R. București, Cal. Victoriei 84
Telefon 3.62.42

Regia Autonomă C. F. R.

Publicație

Se aduce la cunoștința generală că, în ziua de Luni 17 August 1936, orele 11 a. m. se va ține o licitație publică la sediul Inspecției de Mișcare Iași, în gara Iași, pentru:

Concesionarea bufetului din stația Podul-Iloaei.

Condițiunile de licitație se găsesc publicate în Foaia Licitațiilor C. F. R. Informațiuni detailate la sediul Inspecției de Mișcare Iași, biuroul M. 5.

Ad. No. 95887/R.A. 1936

Direcțiunea Mișcării

Parcele de vînzare
în Alea Principesa Maria
A se adresa la Banca Emanoil Marcovici, Iași str. Ștefan cel Mare No. 15.

† Preotul Th. Stupcanu

(Continuarea din pag. I-a)

voce ? Cu vocea te naști, n'o faci ! " Și, în cele din urmă, păr. Todiriță, om bun și înțelegător, care își iubea în adevăr elevii, ceda și dădea nota de... pomană: „Na! Ha!, să întreacă cea mine!" zicea el.

Aproape 30 de serii de absolvenți dela seminar, nu-l vor uita niciodată și-i vor purta recunoștința toată vieața. A fost un exemplu de muncă și de conștiinciozitate. Adesea făcea după amezele, ore suplimentare, de ansamblu, fie cu câte 2 clase, fie cu mai multe. Tropare, slave, podobii catavesii, etc., ne învăța să le cântăm singuri și în cor. Insă, zicea: „Băieți, în cântarea bisericească, să puneți suflet. A tmînterea, nu merge"!

A muncit și a tipărit pe cont propriu un *Anastasimatar*. In prefață, are rânduri duioase, care îl caracterizează. „Nu mi-a dăruit Dumnezeu nici un băiat — spune el — dar băiatul meu, este acest *Anastasimatar*, rodul muncei mele de mulți ani.

In capitală, foștii lui elevi îl înconjurau cu dragoste și se mândreau, a-l avea la slujbele bisericești. La biserică bun și tipicar slujitor, plin de zel. La catedră, de asemeni. Cu părintele Todiriță Stupcanu, mai dispare încă unul din vechea generație de preoți ai Iașului. S'a mai dus unul în împărăția umbrelor din rândul distinșilor profesori ai Seminarului, din vechile cadre.

Dumnezeu să-l răsplătească, ca pe-o slugă bună și credincioasă.

Pr. N. V. HODOROABĂ

O manifestație Străjerească

la Budachi-Cordon

Pe „Casa basarabeană" într'o poziție destul de pitorească pe malul mării, se găsesc pavilioanele Epitropiei Sf. Spiridon unde este instalată pentru timpul verii, colonia de băeți și fete ce se trimite la mare.

Cu toate că vremi destul de critice s'au abătut și au îngreuiat situația financiară a Epitropiei, datorită însă energiei actualilor conducători, au fost trimiși și anul acesta 300 coloniști în două serii (fete și băeți), dintre cari 80 orfani dela Popricani, restu fiind dintre copii debili—lipsiți de mijloace — din diferite localități ale Moldovei.

Pavilioanele dispun de tot mobilierul și lenjeria necesară pentru cei 300 coloniștii duși în serii.

Anul acesta Epitropia a dispus amenajarea încă a unei săli-dormitor, prin aceasta purtând mări numărul participanților. Lucrările de construcție cum și amenajarea sălii, au fost puse sub conducerea d-lui D. Samson ing. dela Serv. Technic al Spiridoniei.

Directorul medical și conducătorul Coloniei este d. dr. Hurmuzache.

D-sa ajutat de un personal medical și ad-tiv bine pregătit se ocupă îndeaproape de educația fizică-intelectuală a tineretului de diferite vârste.

Intru cât pentru o educație sănătoasă, centrala O. E. T. R. București, a organizat la toate coloniile de vară educația străjărască —cu un fast impresionant a avut loc în ziua de 18 Iulie cor. ridicarea pavilionului străjeresc al Coloniei Sf. Spiridon.

Copiii bine instruiți de către comandantul lor d. Hrincescu, au desfășurat un program frumos și bine pregătit. Vizitatorii de pe plajă au fost atrași de cântecele frumoase ale micilor străjeri. Intonarea imnului național a înălțat sufletele tuturor.

orfanul Bacma I. a stârnit admirația celor prezenți—prin felul cum a recitat poezia: „Inchinare M. S. Regelui Carol II". A urmat apoi exerciții străjerești de ansamblu, după care ia cuvântul d. dr. Hurmuzache, arătând importanța exercițiilor gimnastice aici la mare, unde prescripțiunile medicale recomandă cât mai multă ed. fizică și aceasta este într'o strânsă legătură cu educația sufletească, recomandată de străjerism.

EXPOZIȚIE

Zilele acestea se va deschide în localul oficiului de turism local, expoziția de picturi a talentatului pictor Aurel Diaconescu-Fălticeni. Va expune un număr de 30 lucrări după natură, luate din viața pescarilor,

DIMITRIU-Popricani
Budachi-Cordon
Iulie 1936

x Tusa și Răgușeala în Bronchitele gripale dispar repede cu *Pastilele de Eucalipt Benzomentolate Dr.Ratianu* aprobate de Consiliul Sanitar, Superior. Indicate în toate afecțiunile pulmonare, laringite, astmă, desinfectează plămânii, ușurează respirația. Depozit Farmacia Dr. Ratianu, Iași, Vodă 48.

Miss Iași 1936

Toți ieșenii și-au dat întâlnire la Strandul Iașilor în seara de Joi 6 August, când un juriu, format din personalități competinte în materie, va alege — în cadrul unei frumoase manifestări artistico-muzicale — pe cea mai frumoasă domnișoară din orașul nostru.

„*Miss Iași 1936*" va primi ca premiu o superbă rochie oferită de cunoscutul magazin „Gallia".

Pentru înscrieri și informațiuni, candidatele să se adreseze d-lor Gr. Spiru și Petre Mircea, la redacția ziarului „Opinia", între orele 11—12 dim. și 5—7 p. m.

Dr. M. Segal
Specializat la Berlin
în
Boli și Operațiuni
de
Nas, Gât și Urechi
ELECTROTERAPIE
Consult 8-10 a. m. și 3-7 p. m.
Iași, Ștefan cel Mare 68
(casele Daniel)
Telefon 560

Dr. S. Streiff
fost asistent al Clinicelor urinare din Viena și Berlin
Specialist în Boli și Operații Genito-urinare
(Rinichi, Beșică, Prostată, Genitale)
Cistoscopie, Uretroscopie
Cons. 3—8 p. m.
Iași, Str. A. Panu 7
(lângă Școala Steaua)

DOCTOR
A. SOCOLOVSCHI
f. asistent la Spit. Colentina
Specialist în boli și operațiuni de NAS, GÂT și URECHI
Inhalație cu ozon (electr.) electroterapie, raze, înaltă frecvență
Cons. 8½—9½; 12—2; 4—7
Iași str. Cuza Vodă 42

Grădina și sala
CINEMA SIDOLI
cu prețuri excepționale de vară
18 și 8 lei
dela 3—12 noaptea, 2 grandioase premiere
Doamna dela balmascat
cu GUSTAV FROHLICH
Al doilea film
Cavalerul misterios
Complectare:
JURNAL SONOR CENTURY

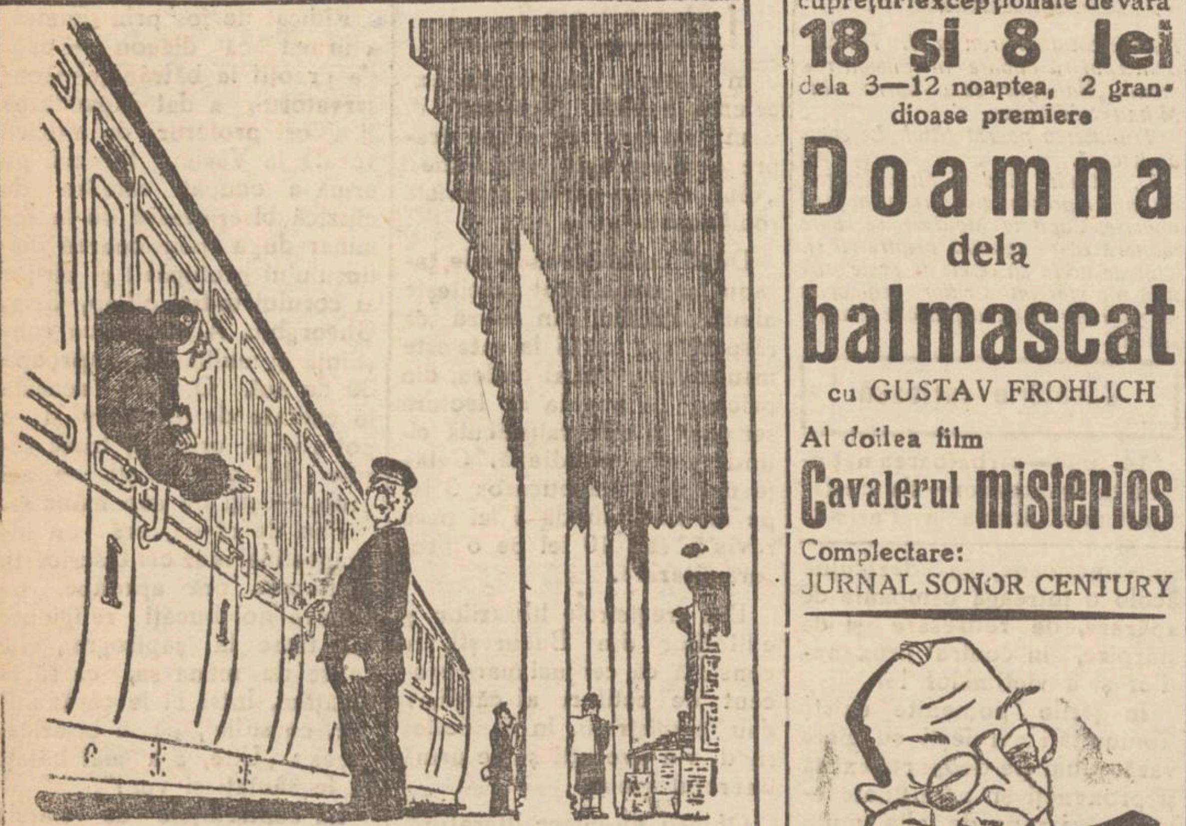

— *Domnule hamal văd că nai nici o treabă - și pari a fi foarte drăguț.......*
— *La dispoziție coniță, ce păcat că pleacă trenul peste trei minute.......*
— *Ie vorba numai de un comision: adu-mi repede două cutii Testa de la farmacia din fața gărei, sufăr de nevralgii teribile, of ce mai curente în vagoane, nu mai e de trăit.*

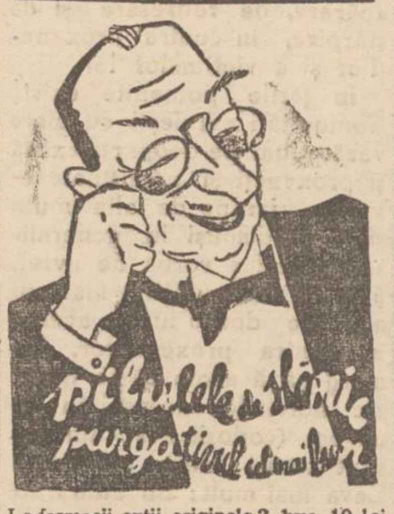

La farmacii cutii originale 3 buc. 10 lei

x Pentru „Monitorul Oficial" se primesc orice publicații la ad-ția ziarului „Opinia".

Informații

x Cercetările în legătură cu incendiul dela „Institutul de ameliorare a plantelor", au stabilit că focul a luat naștere dela un scurt circuit electric.

x Aflăm cu plăcere că la concursul ținut zilele acestea la Institutul geologic din București pentru ocuparea a două posturi de Chimiști, s'au prezintat 11 candidați. Intre cei doi reușiți este și D-ra Florica Popea o distinsă licențiată a Facultății de științi din Iași.

x *La adunarea generală* a Asociației comercianților și industriașilor (A. C. I.) s'a votat bugetul în sumă de 120.000 lei, din care 70.000 lei destinați pentru ajutorarea comercianților nevoiași.

x *Domnișoară, vrei să fii aleasă „Miss Iași" 1936 ?* ..

„Umbra Galbenă"

(Continuare din pagina I-a)

mormântarea unui proxenet în cimitirul lor.

Dar indivizii aceștia nu se dau bătuți cu una, cu două. Ca și gangsterii. Pe deoparte conrup în stil mare (ades prin coasociație), pe dealta dispunând de fonduri, își cumpără un cimitir propriu, își fac o biserică a lor etc.

In acest „milieu" ne introduce opera pusă la punct de Sternberg. Dar marele său merit constă tocmai — cum am mai spus, în presarea psihicului, așa fel ca simplul reportaj să capete viață intensă, să devie *acțiune dramatică* și aceasta să meargă crescendo — cu mici digresiuni muzicale, până la culminarea finală, care e de un intens și zguduitor dramatism — moartea eroinei.

Nu știu, dacă nu e mai bine să trecem sub tăcere detaliile subiectului. De ce să nu aibă cetitorul acestor rânduri și el fiorul ineditului ? De ce să nu descopere și el —ca și noi, momentele profund zguduitoare (ca dramatizm), scenele lirice pline de duioșie sau simplă schițare a mediului prin două-trei vorbe, un gest, o haină, o mobilă sau chiar un simplu efect de lumină ?

Ceia ce nu putem însă lăsa nerelevat este pe de-o parte muzica frumoasă și impresionantă de la început până la fine (evident, cât te lasă să auzi vecinii care bodogănesc, sau copilașii care cer—și capătă! explicații); iar pe de alta *adevăratul miracol* al decorurilor. Ce bogăție de nuanțe—o adevărată polichromie; câtă iscusință în dozarea și multiplicarea luminilor și câtă intuiție în stilizarea costumelor !

Nu mai vorbim de punerea la punct a interpreților. Pentru mine, de pildă a fost o adevărată relevabil transformarea d-rei *Sidy Thal*, divetă și diseusă de operetă (șarmantă desigur) într'o artistă dramatică de prim rang, ducându-și eroina până la nimicire, într'un impresionant crescendo și în admirabilă gradație. Sau *Tefner* acest inepuizabil comedian, cu atâtea resurse și cu imensă rutină. Sau, toți ceilalți ? Ați găsit vreunul sau vreuna care să nu fie just în locul unde trebue ? Observați cu atenție.

Toate la un loc constitue acel spectacol neobișnuit despre care am pomenit la început, ca fiind—*în totul*—opera unei personalități de mare și complexă valoare—regisorul *Iacob Sternberg*. Democrat intransigent, el știe că are datoria să se manifesteze nu numai în subtilități accesibile unui cerc restrâns de cerebrali, ci *acelaș material* să'l pună în așa lumină, să'l tinctureze cu așa ingrediente, încât toată mulțimea să fie pătrunsă de ideia dominantă, în cazul de față: lupta fără preget în contra sclaviei albe, dispreț profund pentru proxeneți și milă adâncă pentru victimele acestora.

Atât regisorul cât și interpreții au fost cu mult entuziasm aplaudați de către toată mulțimea ce umplea grădina. Ceva ce ne face să prevedem o lungă serie spectacolului „Umbra Galbenă".

Bravo Șternberg!

Wratislavius

x *Inainte de a pleca la băi cereți un abonament la „Opinia".*

Gătiţi ideal
cu
„SHELLGAS"
Economie
şi confort

DETALII ŞI DEMONSTRAŢIUNI:

IAŞI: Radio Mercur, Str. Lăpuşneanu 28
BOTOŞANI: J. Bacal
VASLUI: Ştefănescu
HUŞI: Mohor

Marele succes al călăreţilor romîni

la concursurile din Germania

Performanţa d-lui lt. Rang din Iaşi

Ne sosesc mereu veşti din diverse oraşe ale Germaniei, unde o echipă de temerari călăreţi români, participă la concursuri hipice.

La ultimele alergări de la Verden Alles, lupta a fost din cele mai aprige.

Călăreţii români au avut de înfruntat întreaga echipă germană dela Olimpiadă formată din 10 călăreţi renumiţi şi 30 cai de rasă, precum şi 40-50 călăreţi germani (majoritatea ofiţeri) cu 80-100 cai excelenţi.

Trei concurenţi români au obţinut premiul I, iar doi premiul II. Astfel d. lt. Const. Zahei a fost premiat la proba de vânătoare ; lt. Toma Tudoran la vânătoare grea ; iar d. lt. Rang din Iaşi cu calul „Delphis" a obţinut premiul I la greaua probă de „forţă", pe 18 obstacole de 1,40—1,60 m.

D. lt. Rang a cucerit o superbă cupă oferită de oraşul Verden precum şi 20.000 lei.

Cei 25.000 spectatori cari au asistat la acest concurs, au rămas înmărmuriţi faţă de dibăcia călăreţului ieşan care „sbura" cu 2o-3o cm. deasupra obstacolelor, în timp ce concurenţii germani erau frînţi de oboseală şi săreau la limită. Dealtfel însuşi şeful echipei germane a declarat textual: „Locotenentul Rang cu „Delphis", odată intrat la baraj, este imbatabil, pentrucă atât călăreţul cât şi calul, sînt mâncători de înălţimi".

Dl. lt. Rang a fost decorat şi în ţară, cu „Meritul sportiv".

AR.

MII DE MEDICI

PRESCRIU
URODONAL

care întotdeauna, dă excelente rezultate. El a făcut obiectul unei comunicări la Academia de Medicină şi la Academia de Ştiinţe. El este adoptat de către Ministerul Marinei după avizul conform al Consiliului Superior al Sănătăţii.

Superioritatea sa asupra celorlalte produse rezidă în eficacitatea sa perfectă şi multiplă :

1. Contra acidului uric pe care îl atacă, dizolvă şi elimină cu o putere de 37 ori mai mare de cât aceia a litinei.
2. Contra toxinelor de orice natură, cărora le combate toxicitatea şi pe cari le goneşte din organism.
3. El are o mare putere descongestivă şi antiseptică, care se exercită asupra ficatului, rinichi şi toate celelalte organe.
4. El regularizează tensiunea arterială şi circulaţiunea generală.
5. El regenerează celulele organice.

URODONAL se recomandă întotdeauna cu succes contra reumatismelor, migrenelor, gută, sciatică, calculi renali, calculi vezicali, depozite urinare, obezitate, dermatoze, ereditate artritică.

Este un produs CHATELAIN MARCA DE INCREDERE

LA FARMACII ŞI DROGUERII

Cronica judiciară

Anchetă în futurum — D. general Gh. Boureanul în calitate de arendaş al vieii „Valea Cozmoaei" din Bucium, proprietatea d-nei Maria Odobescu, a cerut justiţiei să ordone o anchetă în futurum, pentru a se constata pagubele ce i le-a cauzat proprietara.

D. general Boureanul pretindea că d-na Odobescu l-a evacuat, după ce făcuse însămânţări, în sumă de 160 mii lei.

Tribunalul a admis cererea.

Confirmare. — Tribunalul de vacanţă a judecat ieri mandatele de arestare emise împotriva satirilor din Ungheni, Vasile Enea şi P. Cotea.

Tribunalul a confirmat mandatele.

Divorş.— D. Ichil Treistman din str. Sft. Lazăr a intentat acţiune de divorş soţiei sale Roza Treistman, pentru părăsirea domiciliului conjugal.

Violare de domiciliu.— D. Carol LePage din strada Dorojinco 9, a reclamat parchetului pe d. M. Hâncu din aceiaş stradă, acuzându-l de violare de domiciliu şi distrugere.

ABUZ DE INCREDERE.— D. căpitan Ilie Podoleanu din str. Păcurari, a reclamat justiţiei pentru abuz de încredere pe proprietarul Gh. Emanoil din Bucium. Acesta l'ar fi acţionat pentru o cambie dată în garanţie, şi achitată în parte.

— **APEL.**—D. Manase Stenberg proprietarul bereriei „Luther" a făcut apel la Tribunal în contra amenzii de 10 mii lei ce i-a fost aplicată de d. contro or Vulpescu dela Ad-ţia de Constatare, pe motivul că ar fi ţinut localul deschis după ora 2 noaptea.

Copil dispărut.— Parchetul de Tutova a cerut autorităţilor ieşene să dispue urmărirea copilului V. Danaila de 11 ani, originar din Bârlad, dispărut dela căminul părintesc.

REP

Intîmplare fantastică
cu un mort-viu

O d-nă primeşte o scrisoare dela soţul ei decedat, şi se trezeşte apoi cu dânsul în casă! - Senzaţională afacere în cercetarea justiţiei ieşene

O întâmplare extravagantă — demn subiect pentru o povestire fantastică de Edgar Poe — se găseşte în cercetarea instanţelor judiciare ieşene.

Narăm faptele, fără comentar — conform acelor aflate la secretariatul parchetului local.

•

Gh. Popa din Hârşova-Vaslui, suferind de alienaţie mintală, este internat acum câţiva ani, de soţia sa Elena Popa, la Ospiciul din Răducăneni jud. Fălciu.

Scurt timp după internare vreo trei-patru luni — d-na Popa este înştiinţată că soţul ei a decedat, primind şi actul de moarte eliberat de oficiul stării civile.

D-na Popa a participat la înmormântarea soţului ei, s'a rugat pentru odihna sufletului său, a depus flori pe mormântul lui, şi cu anii... a uitat aproape de cel dispărut în lumea dreptilor.

Recent însă un fapt cu totul neaşteptat a venit să turbure liniştea văduvei.

Într'una din zile, poşta i-a adus Elenei Popa o scrisoare din partea „soţului ei, care-o mustra de faptul că nu s'a îngrijit de loc de dânsul, anunţând-o totodată că se găseşte la Iaşi la Ospiciul Socola şi că va veni curând acasă, fiind complect vindecat.

In primul moment Elena a rămas uluită. Şi-a închipuit apoi că e o farsă a unui glumeţ, şi a rupt scrisoare.

•

Acum câteva seri pe când Elena Popa se afla singură în casă, uşa s'a deschis brusc şi în casă a intrat Gh. Popa.

Ştiindu-l mort, Elena a căzut leşinată de spaimă.

Câţiva vecini, auzind zgomot în casa văduvei, au vrut să vază ce se petrece acolo. Dar cum au deschis uşa şi au dat ochii cu Gh. Popa, au rupt-o de fugă.

•

Misterul „învierei" a fost lămurit de abea a doua zi.

Gh. Popa a fost transferat cu alţi 10 bolnavi la Iaşi la Socola.

Între timp la Ospiciul Răducăneni a încetat din viaţă un alt pensionar Grigore Popa din Bârjoveni-Roman, şi înregistrarea s'a făcut în mod greşit pe numele Gr. Popa.

Spitalul Socola din Iaşi a trimis o adresă parchetului, atestând că la acel spital a fost internat bolnavul Gh. Popa, care este în viaţă şi complect vindecat.

S'a cerut Tribunalului să autorize modificarea stării civile a mortului-viu.

Z. DESSMOND

Procesul celor 9 comunişti

la Consiliul de Război

Eri a continuat la Consiliul de Război, procesul celor 9 comunişti, în frunte cu M.U.K Heinrich.

Aceştia au fost disjunşi din procesul celor 106, care s'a judecat acum câtva timp.

După audierea martorilor, a luat cuvântul d. comisar regal maior Burada, care într'un scurt dar sever rechizitoriu, stabileşte vina fiecărui inculpat în parte cerând aplicarea textelor de lege.

Astăzi dimineaţă d. preşedinte colonel Munteanu a dat cuvântul apărării, reprezentată prin d-nii: Osvald Teodoreanu, Omer Popovici, Rodoş Schreiber şi Budac.

Organizaţia naţ-ţărănistă

Sectorul Păcurari

Sâmbătă 25 Iulie orele 8 seara, a avut loc la sediu Sectorului Central din Păcurari, de sub preşedinţia d-lui profesor Alexandru Triandaf, o întrunire Naţional-Ţărănistă, la care au participat un număr considerabil de membrii.

Au luat cuvântul d-nii: N. Teodorescu vice-preşedintele sectorului, Ioan I. Ercianu secretarul general şi alţii, după care s'a aprobat înscrierea a peste cincizeci de membrii.

S'a aprobat cu unanimitate de voturi, realegerea ca preşedinte inamovibil al sectorului Central din Păcurari a D-lui profesor Alex. Triandaf căruia i-s'a făcut şi o călduroasă manifestaţie de simpatie, pentru râvna şi devotamentul cu care a condus şi conduce organizaţia.

S'a aprobat numirea ca vice-preşedinţi a d-lor: N. Teodorescu şi D. Gafencu. S'a aprobat numirea ca secretar general şi casier, a d-lui Ioan I. Ercianu.

S'a propus şi aprobat şi Comitetul de conducere al sectorului.

Viaţă lungă

Bălţi 28. — La Azilul de bătrâni din localitate, a încetat din viaţă femeea Ruhla Idelsohn în etate de 112 ani.

Bătrâna a fost până în ultimele momente lucidă, stând de vorbă cu cei din jurul ei.

Timbrul de aviaţie

la firmele comerciale

In conformitate cu Deciziunea Casei Fondului Naţional al Aviaţiei, publicată în Monit. Of. din 6 Iunie 1936, urmează a se plăti timbrul de aviaţie pentru firmele de orice fel, pentru afişele aşezate la sediul întreprinderilor, precum şi pentru afişele şi firmele luminoase.

Aceasta se face prin înscrierea într'un borderou a numelui şi sediului întreprinderei, numărul firmelor, sau ale afişelor, textul, dimensiunile şi data aşezărei lor.

Timbrele se lipesc pe borderou şi se anulează, scrîind pe deasupra lor, cu cerneală data anulării.

Până la dimensiunea de 1 m. p. se lipeşte timbrul de 1 leu; până la 5 m. p. timbru de 5 lei; până la 10 m. p. 10 lei; iar de peste 10 m. p. 20 lei.

Borderourile sunt deţinute de comercianţii şi prezentate la cerere.

Formulare de borderou se găsesc la Secretariatul Camerei de Comerţ.

Ceferist mutilat de tren

la Podul-Iloae

O nenorocire s'a întâmplat la Pd. Iloaie. Frânarul A Vasiloaie Ilie din serviciul gării Pd. Iloaie, voind să dezlege două vagoane de marfă, a fost surprins de o locomotivă de manevră, care i-a tăiat ambele picioare.

In stare gravă, nefericitul ceferist a fost transportat la spital.

Autorităţile au deschis o anchetă.

x Nu lăsaţi să treacă sezonul de vară, fără a vă face cura complectă de soare. înnot, canotaj, volley-baal, gimnastică, la Strand.

Profitaţi de timpul prielnic.

Peste o lună, va fi prea târziu.

Activitatea societaţii pentru protecţia animalelor

Controluri în pieţe şi la gară

Membrii asociaţiei pentru protecţia animalelor, desfăşoară o activitate intensă. S'a format o comisiune specială cu menirea de a face controluri în pieţe şi în locurile unde staţionează birjarii, — spre a vedea cum sânt tratate animalele şi păsările.

Astfel zilele acestea s'a făcut un control la hală, încheindu-se procese-verbale de contravenţie unor precupeţi care ţineau păsările cu capetele în jos.

Deasemenea s'a efectuat un control la gară, unde staţionau 84 de trăsuri. Au fost examinaţi toţi caii, constatându-se că numai 7 sânt răniţi.

Contravenienţii urmează să fie trimişi în judecată, societatea pentru protecţia animalelor constituindu-se parte civilă.

S'a remarcat că în ultimul timp, proprietarii de trăsuri au început să-şi îngrijească caii. Din ce în ce se găsesc tot mai puţine animale rănite.

Noul local al poştei ieşene

Palatul Băncii Moldova

D. Nichitovici, dirigintele oficiului p. t. t. Iaşi, a fost informat că, contractul de vindere-cumpărare a localului Băncii Moldova din str. Cuza-Vodă unde urmează să se instaleze birourile poştei locale, — a fost perfectat. Imobilul a fost vândut cu 10 milioane lei, plătibile în 10 rate anuale a câte un milion lei.

Curând, se va începe renovarea palatului, iar în toamna acestui an poşta se va muta în noul local.

Palatul telefoanelor

Lucrările pentru ridicarea noului palat al telefoanelor, continuă cu intensitate. D. Tălmăcescu dirigintele oficiului telefonic din Iaşi, ne-a declarat că până în toamnă imobilul şi instalaţiile telefonice automate vor fi complect terminate.

Inaugurarea noului local se va face în cadrul unei solemnităţi deosebite, în prima seară de Crăciun.

x **Durerea de bătături** te exasperează şi te indispune. Remediul îl găsiţi în preparatul „ANTICALUS" soluţie şi pomadă care alină durerile şi desfiinţează bătăturile. Depozit Farmacia Dr. Ratianu str. Cuza Vodă 48.

INFORMAŢIUNI

x Suntem informaţi, că la prima şedinţă a consiliului municipal, d. C. Toma va face un larg expozeu, în care, în mod critic, va analiza activitatea edilitară.

Fireşte, o mare parte din expozeu, d. Toma o va dedica societăţii apelor.

x Familiile Cernătescu, Popa şi Modreanu, mulţumesc călduros celor ce au ţinut să conducă la locul de veci, pe cel ce-a fost **Emanoil Cernătescu.**

x D. dr. Radu Bălteanu a fost confirmat medic stagiar al circumscripţiei Cristeşti.

x Locuitorul Constantin Neamţu de 36 ani din Ţutora, s'a dus să sape lut în apropierea oraşului. La un moment dat, malul s'a prăbuşit, omorându-l.

x *Ori unde plecaţi: la ţară, la munte, la mare, etc., cereţi să vi se trimeată „Opinia".—Abonament lunar 30 lei.*

x Părinţi, îngrijiţi-vă copiii şi pe voi înşi-vă care bănuiţi a avea sângele stricat, întrebuinţând: SIROPUL IODOFERAT CU MERCUR WERNER specific antisifilitic, tonic, depurativ şi curativ. Preparat de Farm. Werner-Iasi. 3

De vânzare
două corpuri de casă în str. Arcu 7. A se adresa în str. Eternitate 40.

DE VANZARE un imobil compus din 3 camera şi 2 antrele construcţie solidă de cărămidă plus o bucătărie mare de cărămidă cu antret pivniţă şi alte atenanse. 2000 m. p. loc, 2 faţade una str. Libertăţei 22 şi alta în str. Carpaţi. A se adresa d-lui V. Nestor, pensionar.

DE VANZARE via Dr. Enăşescu valea Ursului podgoria Copou, prin Târgusorul Copou. A se adresa acolo sau în str. I. G. Duca 22.

De vânzare
două terenuri: 1) în str. Sara a No. 8 întindere 600 m. p. în prim soare învecinat cu palatu Domnesc şi Strand preţul 400 lei m. p. 2.) altul în Str. Botanică, aceeaşi vecinătate 1000 m. p. cu un isvor propriu de apă minerală debit de 30 m. c. pe zi, preţ 500 lei m. p.

Proprietara D-na de Reuss Ianculescu Str. Sarata de la 9—1 şi dela 5—8 p. m.

De asemenea, de vânzare piatră şi cărămidă.

DURERI DE CAP
ORICÂT DE APĂSĂTOARE, ORICÂT DE GRELE COMBATE SIGUR NUMAI
NOVAL
NU ATACĂ INIMA, NU IRITĂ RINICHII
Cereţi la farmacii cutii originale.

Sare de Mare
pentru băi
găsiţi la
„CAMILA"
şi la filiale

Dr. Albert Ficler
Medic-Şef de spital în Bucureşti, consultă la
BAILE VATRA-DORNEI
STR. REG. FERDINAND 40
peste drum de Farmacia „Steaua"

DOCTORUL
R. DAMSKER
Medic de Spital
Str. Ghica Vodă No. 32
MEDICINA INTERNA
SIFILIS ŞI GENITO-URINARE

DOCENT DOCTOR
GH. PLACINŢIANU
Chirurg primar
Boli chirurgicale şi de femei
Cons. 3—5 p. m.
Aleia Alexandri 5
(Dr. Negel)

Epitropia Generală a Casei Spitalelor Sft. Spiridon Iaşi

Aduce la cunoştinţa generală că în ziua de 7 şi 8 August a. c. ora 10 dimineaţa, va ţine licitaţie publică cu oferte închise în Cancelaria Epitropiei din Iaşi Str. I. C. Brătianu No. 144, pentru vânzarea spre exploatare a parchetelor din pădurile notate mai jos.

In ziua de 7 August 1936

1) Pădurea Blăgeşti Seria „Valea lui Ion", Com. Blăgeşti Judeţul Bacău.

2) Pădurea Blăgeşti Seria „Buda", Com. Blăgeşti Jud. Bacău.

3) Pădurea Băgeşti Seria „Imaşuri", Com. Băgeşti Jud. Bacău.

4) Pădurea Bodeştii-Precistei Com. Bodeştii Precistei Jud. Neamţ.

5) Pădurea Băceşti, Com. Băceşti Jud. Romanaţ.

6) Pădurea Dumeşti, Com. Dumeşti Jud. Vaslui.

In ziua de 8 August 1936

1) Pădurea Cotnari, Com. Cotnari Jud. Iaşi.

2) Pădurea Orotiana, Com. Lunca Jud. Dorohoi.

3) Pădurea Roşieşti, Com. Roşieşti, Jud. Fălciu.

4) Pădurea Unţeşti, Com. Unţeşti Jud. Tutova.

5) Păcurea Sănăuţi, Com. Dănăuţi Jud. Dorohoi.

6) Pădurea Bumbăta, Com. Vetrişoaia Jud. Fălciu.

Garanţia este de 5 a sută în numerar sau efecte garantate de Stat la cursul zilei.

Licitaţia se va ţine în conformitate cu Legea Contabilităţei Publice şi a Regulamentului O. C. L.

In caz de neadjudecare sau de vânzare a o parte din Păduri pentru toate cele alte se va ţine o nouă licitaţie în ziua de 10 Septembrie a. c, fără noi o altă înştiinţare.

Caetele de sarcini se pot vedea în orice zi de lucru la Serviciul Silvic al Casei între orele 9—13.

Epitropia Generală a Casei Spitalelor şi Ospiciilor Sf. Spiridon din Iaşi

ANUNCIU

Se aduce la cunoştinţa părinţilor cari au copii trimişi în Colonie la Budachi că seria I, băeţi, sosesc în gara Iaşi în dimineaţa zilei de 1 August a. c., când cei interesaţi vor trebui să fie prezenţi spre a-i lua acasă.

Totodată se aduce la cunoştinţa persoanelor care au solicitat plecarea în colonie seria II, fete, că s'a fixat plecarea pentru seara zilei de 1 August a. c.

Pentru orice lămuriri se vor adresa Epitropiei Generale la Serv. Administrativ între orele 8—12 a. m.

EXTREM DE EFTIN! LA 2 AUGUST ct. la ora 8.50 are loc al II-lea voiaj la : Karlsbad, Franzensbad, Marienbad, Joachimsthal şi Viena organizat de :
ALLGEMEINE ZEITUNG-Cernăuţi
„EUROPA" Cernăuţi
în tren special, vagoane directe, locuri căptuşite şi numerotate, chiar vagoanele de cl. III-a, căptuşite.
CURA INCLUSIVA DELA LEI 9.900 IN SUS
Preţul cl. III Lei 2.850—Cl. II 3.850 dus şi întors
Înscrieţi-vă imediat la Librăria Naţională S. Peritz, Iaşi, strada Lăpuşneanu No. 28

ULTIMA ORĂ

Rebelii spanioli fac progrese

Noi trupe aduse din Maroc.— Generalul Franco vine la Sevilla

Paris 28 — Telegramele de astă noapte anunţă că în regiunea San Sebastian luptele continuă cu violenţă.

Se răspândise zvonul că oraşul San Sebastian a fost cucerit de rebeli. Dar ştirea n'u fost confirmată.

In urma statului guvernului din Madrid, reprezentanţii diplomatici străini aflaţi la San Sebastian au părăsit oraşul.

*

Paris 28.—Agenţia „Reuter" anunţă că presiunea rebelilor asupra Madridului va primi o lovitură de graţie. Trupele guvernamentale au pregătit un atac decisiv, care va fi susţinut de avioane şi de artilerie.

*

Agenţia „Havas" anunţă că rebelii au cucerit localitatea Oiarzun, iar trupele guvernamentale s'au refugiat în Biserici.

Din Gibraltar se anunţă că rebelii continuă debarcarea de trupe din Maroc.

Generalul Franco a părăsit eri cu avionul cartierul general dela Tetuan, plecând la Sevilla.

*

Berlin 28. — Două vapoare germane au plecat eri în apele spaniole.

Afacere cu titluri de împrumut

Bucureşti 28.— Autorităţile au fost informate că în judeţul Dolj s'au împărţit titluri de împrumut tranşa B fără cuponul pe Mai.

Se crede că în acest fel s'au comis mari fraude.

x O seară petrecută la Strand—este un reconfortant din toate punctele de vedere.

In plin aer: muzică - dans - canotaj - bufet.

De două ori pe săptămână, muzica militară a Reg. 2 Transmisiuni.

x DR. BRENER specialist mamoş, boli de femei. Cons. 2—6 d. a Str. Banu.

Dl. Mihalache împotriva politicei revolverului

Şeful tărănist apără atitudinea d-lui dr. Lupu

Câmpulung 28. — In expozeul făcut eri la adunarea naţional-tărănistă din Câmpulung (Muscel), dl. Mihalache a declarat că şi d-sa a fost ameninţat că va fi asasinat,

Dl. I. MIHALACHE

chiar în ziua suprimărei lui Stelescu.

Dar nu se teme şi vorbeşte deschis.

D. Mihalache a arătat că situaţia externă este foarte gravă şi România are o situaţie foarte delicată, din cauza duplicităţei din atitudinea guvernului.

Şeful partidului naţional-tărănesc s'a ocupat apoi pe larg de politica internă: „Diversiunea de astăzi care colindă ţara românească, este comunismul.

Unde este acest mare pericol în România ? se întreabă d-l Mihalache.

S'a mai zis: „d-rul Lupu comunistul!". Este foarte curios cum evoluiază aprecierile oligarhiei noastre faţă de dânsul.

D-rul Lupu este patriot când oligarhia nu se teme de dânsul; şi devine comunist când este de temut.

D. Mihalache arată că d. dr. Lupu a luat cuvântul la Paris la o întrunire pentru pace prezidată de marele bărbat de stat englez lord Robert Cecil.

D-l Mihalache protestează apoi contra acţiunei de aţâtare pentru asasinarea d-rului Lupu şi acuză pe d-nii Inculeţ şi Valer Pop că patronează opera de aţâtare a spiritelor care transformă ţara într'un regim macedonean, unde rivalii îşi capătă satisfacţie cu revolverul.

D-l Mihalache încheie subliniind primejdia înălţărei spiritului rassist în rândurile preoţilor şi întreabă ce face Patriarhul, Sf. Sinod şi Episcopii.

Corpul neînsufleţit al căpitanului Mihăilă

a fost transportat la Ploieşti

După cum am anunţat, înmormântarea căpitanului Gh. Mihăilă fostul comandant al pompierilor ieşene, care a murit în toiul incendiului dela „Institutul de ameliorare a plantelor", — are loc la Ploieşti. Eri în spre seară, corpul neînsufleţit a fost dus dela biserica Banu la gară, iar azi dimineaţă—cu trenul de 6— transportat la Ploeşti.

Cortegiul funebru a fost urmat de familie, camarazi şi prieteni care au iubit şi apreciat pe Gh. Mihăilă.

Consfătuire ministerială

Bucureşti 28. — D-l Tătărescu a avut eri o consfătuire cu miniştrii aflători în Capitală.

S'au examinat evenimentele la ordinea zilei, după care s'a hotărât ca oficiul de turism şi controlul cinematografelor, care depindeau de ministerul de interne, să treacă a Fundaţiile Regale.

Patriarhul Miron se va prezenta Regelui

Miron Cristea va fi primit zilele acestea în audienţă la Sinaia de M. S. Regele.

Inaltul Prelat va expune Suveranului rezultatele vizitei în Anglia.

La liberali

Dl. Dinu Brătianu a cerut şefilor de organizaţii liberale să se intereseze de aproape de propaganda în judeţele lor. Dispoziţia şefului partidului a şi început a fi aplicată.

Sexualism precoce

Chişinău 28. — In comuna Ialoveni (Lăpuşna), Băiatul Petre Ionaş în vârstă de 8 ani, a violat pe câmp pe fetiţa Maria Eftenia în vârstă numai de 6 ani. Fetiţa a fost ridicată desăteni care au internat-o la spital.

D. Madgearu a sosit la Sinaia

Biroul ţărănist se întruneşte săptămîna viitoare

Bucureşti 28.—Dl. Virgil Madgearu, secretarul general al partidului naţional-ţărănesc, s'a înapoiat eri în ţară, oprindu-se la Sinaia unde a avut mai multe întrevederi politice.

D. Madgearu a avut eri la prânz o convorbire telefonica cu d. Mihalache la Câmpulung, înainte ca şeful partidului naţional-ţărănesc să-şi fi început expozeul.

D-l Madgearu rămâne la Sinaia câteva zile după care se va înapoia în Capitală.

Săptămâna viitoare se va întruni biroul partidului naţional-ţărănesc, care va examina situaţia politică şi va hotărâ asupra acţiunei viitoarei a partidului.

Plata pensiilor pe luna Iulie

Administraţia financiară a primit eri acreditivele pentru pensii pe luna Iulie.

Azi se vor achita pensiile pe luna în curs, ale văduvelor, invalizilor, orfanilor şi veteranilor de războiu.

Miercuri 29 Iulie se vor achita literele A. şi E. Joi literele B şi U. şi Vineri literele C şi K.

Sâmbătă 1 August se vor achita literele D şi F, Luni 3 August literele G. H şi J. Marţi literele I, L şi O şi Miercuri literele M şi N.

Vineri 7 August se vor achita pensiile cu literele P.R. şi Z, iar Sâmbătă literele S. T, şi V.

Pentru salarii n'a sosit deocamdată nici un acreditiv.

*

Eşalonarea de plată pe 10—12 zile, e prea lungă, —ceia ce provoacă nemulţumirea legitimă a pensionarilor.

Cu puţină bunăvoinţă, plata s'ar putea face în termen mult mai scurt. In acest sens, atragem atenţia Ad-ţiei Financiare.

In jurul accidentului de automobil de pe str. Lăpuşneanu

Victimele s'au adresat parchetului

Cercetările autorităţilor în ce priveşte accidentul de automobil de Duminica seara de pe str. Lăpuşneanu, a stabilit că o maşină particulară vrând să evite o ciocnire cu automobilul defunctului căpitan Mihăilă, s'a urcat pe trotuar şi a lovit mai multe persoane. Leziuni mai grave au suferit d-nele Sofia Zilberştein din str. Lăpuşneanu 43 şi Tina Weinşel din str. Bărboi 25.

Ele s'au adresat parchetului, depunând o reclamaţie împotriva proprietarului maşinei şi cerând să fie examinate de medicul legist.

D-nele Zilberştein şi Weinşel mai arată în reclamaţie, că se constituie parte civilă cu 100.000 lei.

Victimele urmează să fie examinate de medicul legist.

Epitropia Generală a Casei Sf. Spiridon din Iaşi

Aducem la cunoştinţa celor interesaţi că în ziua de 2 Septembrie 1936 ora 11 se va ţine în localul Epitropiei Generale a Casei Spitalelor şi Ospiciilor Sf. Spiridon din Iaşi Str. I. C. Brătianu No. 144, Licitaţia publică pentru închirierea apartamentului din Iaşi.

Un apartament pe Strada Ştefan cel Mare No. 30. Licitaţia se va ţine în conformitate cu L. C. P. şi cu normele publicate în Monitorul Oficial No. 127 din 4 Iunie 1931.

x *„Opinia" face abonamente lunare pentru orice localitate de băi sau climaterică din ţară.—Costul unui abonament lunar 30 lei.*

Un furt de bijuterii în împrejurări ciudate

Bucureşti 28 — Poliţia a făcut eri mai multe descinderi la casele de amanet din Capitală, în căutarea unor bijuterii furate în valoare de două milioane.

Poliţia a aflat că autorul furtului face parte din lumea bună a Capitalei şi a operat cu ajutorul unui copil.

In timp ce copilul o mângâia pe doamna care a căzut victima furtului, hoţul i-a luat un colier de perle în valoare de un milion şi un pandantiv tot în valoare de un milion.

Poliţia continuă cercetările.

Ştiri poliţieneşti

Scandal casnic în plină stradă

O agresiune violentă comisă de un ieşan împotriva soţiei sale, a fost adusă la cunoştinţa poliţiei. D. Stavilă Silivestru din str. Smârdan 74, mergând aseară pe str. Carol a întâlnit în dreptul expoziţiei dela Copou, pe soţia sa Eugenia. Intre soţi a izbucnit un schimb violent de cuvinte, în toiul căruia d. Stavilă Silivestru şi-a maltratat nevasta. Aceasta din urmă a leşinat.

Se cercetează.

AGRESIUNE.— Un anume Gh. Chidon, ceferist din Chişinău a venit eri după amiază la locuinţa locuitorului Ion Corbiţă din str. Marta 40. Aici se afla tânăra Raşela Filipovici, pe care ceferistul a maltratat-o, lăsând-o în nesimţire. Ea a fost transportată la spitalul Israelit unde a primit îngrijiri.

SCANDAL LA O CÂRCIUMA. — Gardianul public Const. Beşleagă din piaţa Halei, a fost chemat de cârciumarul Aizicovici din str. Anastasie Panu, să „liniştească" pe doi indivizi care făceau scandal şi vroiau să devasteze localul.

Sergentul a venit la faţa locului, dar a fost atacat de un anume Chelman Aizic originar din Soroca, împreună cu alţi cheflii.

Aceştia au maltratat pe gardian, trântindu-l la pământ şi rupându-i hainele.

In cele din urmă, intervenind alţi poliţişti, agresorii au fost arestaţi.

SPARGERE INDRĂZNEAŢA.— Un nou furt îndrăzneţ s'a comis astă-noapte în localitate.

Indivizi necunoscuţi s'au introdus prin spargerea unui oberlicht dela uşă, în magazinul de coloniale al d-lui Max Rotenştein din str. Nicolina 178. S'au furat bani şi mărfuri de valoare.

*

DIVERSE. — A fost înaintat poliţiei, numitul Neculai Cracovschi din cartierul Ţicău care a fost găsit stând de pândă cu un topor în mână, pe str. Lascar Catargi.

REP.

— **Gardienii publici din oraş au adus la poliţie numeroase firme care atârnau transversal. După cum se ştie, aceasta e oprit de lege.**

DOCTORUL
OVIDIU CORDESCU
consultă şi operează de:
Nas, gât şi urechi
dela orele 4—7 p. m.
Str. I. C. Duca (Muzelor) 32

S'a găsit un testament al lui Jean Mihail

Miliardarul romîn are un fiu în Franţa

Bucureşti 28.—Afacerea moştenirei fabuloase a miliardarului român Jean Mihail, a luat eri o turnură senzaţională.

S'a dat peste un testament vechi, în care Jean Mihail arată că are un fiu în Franţa anume Lucian, căruia îi lasă toată averea.

Chestiunea provoacă complicaţii asupra regulărei averei imense lăsate de Jean Mihail.

ORA 12

ŞI GUVERNUL DIN MADRID anunţă unele succese

Madrid 28 — Ministerul de interne a dat un comunicat, anunţând că a interceptat azi dimineaţă o telegramă a rebelilor din Saragossa prin care cereau ajutoare dela Valadolid.

Se mai anunţă că situaţia rebelilor este foarte critică şi duc mari lipsuri de alimente.

Avioanele guvernamentale au bombardat principalele centre revoluţionare între care şi Cordoba. Marina guvernului face de pază la Gibraltar, aşa încât nici un vas rebel nu poate debarca trupe în porturile peninsulei.

Procesul afacerii „Cagero"

Bucureşti 23. — In faţa tribunalului Ilfov secţia IV-a sub preşedenţia d-lui Jude Manolescu, a început azi dimineaţă procesul marei afaceri „Grosz Cagero". Acuzaţii sunt: Grosz, Niederhofer, Samueli, Razvanghel şi Doici Georgescu.

Preşedintele procedează la interogatorul acuzaţilor.

Reprezentanţii apărării d-nii Valjean şi Costică Solomonescu, au cerut să se pue unele probe înainte de terminarea interogatoriilor, la care s'a opus dl. Procop Dumitrescu, reprezentantul ministerului public.

Dl. Valjean prezintă apoi un certificat dela Sighet în care răstoarnă tabloul făcut persoanei lui Grosz de către judecătorul de instrucţie Stănescu.

Ca martori figurează d-nii Leonte Moldovanu, Dem. Dobrescu, Trancu-Iaşi, Osiceanu, Richard şi Emil Schmuţler.

Procesul continuă.

Incendiu la Banca Angliei

Londra 28.— Un puternic incendiu s'a declarat azi dimineaţă la „Banca Angliei", provocând emoţie în toată Londra.

Focul a pornit din subsolul băncei şi a distrus o mare cantitate de hârtie filogramată.

Şantaj asupra unui Consul la Brăila

Brăila 28.— Dl. Conrad Gruper consulul republicei Panama la Brăila, a primit o scrisoare de ameninţare cu moartea, prin care este somat să depue suma de 50 mii lei.

Poliţia făcând cercetări a arestat pe tânărul Anton Volf autorul ameninţărei şi care semnase scrisoarea cu numele de „Terente".

Budachi - Cordon - Dacia
Judeţul Cetatea-Albă
Plin sezon 15 Iunie—15 Septembrie
Plajă. Băi calde de nămol, sarate de lac şi mare. *Efecte excelente* în: reumatisme, tuberculoze, osoase, atecţiuni ginecologice, etc.
Vile amenajate cu tot confortul. Restaurante de prim rang. Diferite distracţii. Parc. Muzica militară. Pensiuni. Eftinătate peste tot. Diferite sporturi Reducere 50% pe C. F. R.
Oficiul local de cură şi turism
Budachi-Cordon Judeţul Cetatea-Albă

Str. Brătianu 82
vis-a-vis de str. Mărzescu
Cumpăr bijuterii
Aur dinţi 140 lei gramul

SAMBATA 1 AUGUST
începe o nouă şi mare serie de
Premii gratuite
Detaşaţi Sâmbătă primul bon

DOCTOR
A. Dascăl
Boli interne
Venerice şi Sifilis
Tratamentul blenoragiei la bărbaţi şi femei.
Diathermie urologică şi generală.
Consultaţii şi tratamente 7½—10 a. m. şi 2—9 seara
Duminica 9—12 a. m.
Iaşi, str. Cuza Vodă 42

ANUL XXXII No. 8792

ABONAMENTE

Lei 350 pe un an
180 „ 6 luni
90 „ 3 „
1000 Instituţii publice

ATELIERELE TIPOGRAFICE
IAŞI. — STR. LAPUŞNEANU 37

Telefoane: Redacţia 391, Administraţia 394, Serviciul de noapte 367

1 LEU

OPINIA

Ziar popular cotidian

JOI 30 IULIE 1936

OPINIA SERIA 66-a

PREMII Gratuite

BON No. 58

Politica revolverului

UNDE MERGEM?

Cazul Stelescu şi cutezanţa stiliştilor din nordul Basarabiei, cari au ameninţat cu moartea pe episcopul locului, preasfinţitul Titu Simedrea, — ne-au oprit mintea'n loc.

Mâna ucigaşă stă ridicată asupra tuturor frunţilor cari au curajul opiniei şi simţul datoriei. Calea convingerii — care trebuie să rămână singura normă de urmat în lupta ideilor — este barată cu pumnul şi revolverul. Ne aflăm ca pe vremea de tristă amintire, a inchiziţiei evului mediu, când propagarea adevărului sfârşea cu arderea pe rug sau cu torturile cele mai groaznice.

Nevroza sau psihoza zilelor noastre sunt senine prevestitoare de rău, prin care se inaugurează un sistem odios. Scăderea autorităţii publice favorizează pe toţi certaţii cu moraia şi respectul legilor, ca să strivească'n picioare vieaţă de om asupra căreia alt stăpân nu există decât bunul şi dreptul Dumnezeu.

Ce fel de Creştinism este acela, dacă'n numele lui se varsă sânge şi se curmă vieţi, se produc ameninţări ucigaşe şi, într'un cuvânt, se brutalizează pe oricine ce este de altă părere!?

De unde ştiu aceia, cari se pretează la asemenea procedee, dacă, într'adevăr, aduc slujbă lui Dumnezeu, în numele căruia pretind că se'nchină, prin comiterea unor asemenea sacrilegii?

Ne aducem aminte de cuvintele rostite de Mântuitorul lumii, către apostolii săi şi urmaşii acestora, că „va veni vremea când oricine va ucide pe unul din voi, ss i se pară c'aduce slujbă lui Dumnezeu". Profeţia acestea s'a împlinit în timpul prigonirilor, organizate de imperatorii romani, cari au ţinut aproape trei veacuri. Dar pentrucă se spune că istoria se repetă, iată c'am ajuns să vedem aşa ceva chiar cu ochii noştri, fiind martorii unor fapte care ne zguduie întreaga noastră fiinţă.

*

Nu ne vom ocupa de primul caz care, fiind de natură politică şi având la bază multe complicaţiuni, nu l-am putea diseca cu uşurinţă. Ne vom mărgini numai ca să-l detestăm şi să-l infierăm cu ultima noastră energie.

Cât priveşte cel de-al doilea, ne vom spune pe larg şi răspicat cuvântul nostru, aflându-ne în materie şi'n cunoştinţă de cauză.

Stilismul a fost conceput, de cei naivi, ca o gogoriţă; ca un moft.

Alarma dată de cler, a fost considerată ca un interes profesional şi deci nu i s'a dat nici o atenţie. Toată străduinţa şi toate sacrificiile preoţimei noastre au fost anihilate de exploatarea, fără scrupul, a politicianilor. S'a găsit o nouă platformă, bună de manevrat, în operaţii electorale, încât nu s'a precupeţit nici o rezervă. Cu aceasta, am ajuns că o parte a populaţiei rurale s'a erijat „stat în stat", ceiace-i echivalent c'o subminare a întregului nostru organism de Stat: un început de bolşevism.

Ministeriile de interne şi justiţie, poliţia şi siguranţa şi-au declinat orice competenţă şi amestec în chestiunea stilismului, lăsând episcopatul şi clerul să se descurce cum vor şti. A fost o trădare necunoscută până'acum în analele Bisericii noastre care s'a purtat cu totul altfel cu stilismul, după cum Biserica noastră a fost descoperită fără nici o milă de toate bunurile sale, după ce a primit lovitură după lovitură, iat-o acum lăsată în părăsire, ca să se lupte cu toate haimanalele care ridică asupra ei pumnale şi iatagane.

S'a jucat o carte măsluită; dar noi o vom da pe faţă. Echivocul aceasta nu poate să mai dureze o clipă. Dacă şi de data aceasta, forţa publică, care trebuie să asigure liniştea, viaţa şi avutul cetăţenilor şi a instituţiilor, se va arăta impasibilă şi răuvoitoare, atunci biserica ştie ce are de făcut. Canoanele şi întreaga disciplină o îndrituesc să recurgă la un „pogoromânt" spre a se curma odată pentru totdeauna, haosul aceasta'n în care ne zbatem dela 1924 încoace.

Şi cu aceasta, să fie făcută ultima experienţă spre a se evita în viitor pripirea care ne-a adus anarhia de astăzi. Să refuzăm categoric amestecul laicităţii care să ne scutească, cel puţin deacum înainte, cu pretenţiile ei de modernizare şi acomodare pentru vremurile actuale, de oarece, după cum prea bine constatăm, nu ne aduc niciun folos, ci dimpotrivă. Conservatismul şi tradiţionalismul Bisericii noastre ortodoxe trebuie să fie o axiomă, iar nu o jucărie capricioasă a unui guvern sau partid politic.

Este mai admisibil ca să ne'nchidem între ziduri chinezeşti decât ss lăsnm slobod pe fiecare, chiemat şi nechiemat, ca să ne poarte de nas ori cum şi ori unde ar voi.

Am cedat pe multe chestiuni, din condescendenţă şi din calcule umanitare; dar care ne-a fost recompensa? Umilinţă şi desconsiderare pe toată linia. Poate să ni spună cineva că nu-i aşa? Decă adică, să ne surpăm singur edificiul sacru, care-i Biserica strămoşească, şi să ne irosim autoritatea ca, într'un moment dat dat, să fim periclitaţi în micirii?

Aşa încât recomandăm cea mai mare atenţiune în rezolvarea problemei calendaristice care, *s'o înţeleagă toată lumea, nu-i numai o chestiune pur bisericească ci şi una de stat.* Nucleele sectare şi stiliste sunt opera trădătorilor de neam şi de credinţă, cari sunt în funcţie de toţi agitatorii anarhiei şi ai teroarei şi cari ne pot da complicaţiuni nebănuite. Căci domnilor, bolşevismul nu vine nici din Rusia nici din Spania, ci se naşte în propria noastră casă, dacă germenii lui nu sunt distruşi la vreme. Nimeni s'o nu facă prostul. Altfel ne ducem de râpă.

Pr.
Corneliu M. Grumăzescu
profesor secundar

Scene de groază la Barcelona

Când a izbucnit revolta în Spania, rebelii au încercat să ocupe şi Barcelona, capitala Cataloniei. Insă aici, forţele de stânga erau puternice şi au înfrânt pe rebeli, după 3 zile de lupte pe străzi. In acest timp, s'a tras cu tunurile în oraş, avariindu-se multe monumente şi clădiri rumoase.

După înăbuşirea răscoalei, populaţia s'a dedat la represalii, arzând 7 biserici, câteva mânăstiri şi alte clădiri. Pe străzi s'au aprins focuri în care erau arse mobilele din casele monarhiştilor. La un moment dat, a apărut o procesiune din tineri care purtau pe tablale 3 capete omeneşti, sângerânde. Erau capetele unor călugări iezuiţi, asasinaţi în chiliile lor.

Acuma, liniştea s'a restabilit la Barcelona. Pe străzi circulă automobile, cu voluntari înarmaţi. — cum se vede în cliseu.

Actualităţi politice

Lamentările d-lui Mihalache

D'. Mihalache a vorbit patetic la Cîmpulung, protestînd împotriva actelor de violenţă în viaţa politică şi plîngîndu-se că ar fi fost şi domnia-sa ameninţat cu moartea.

Insă d. Mihalache a înştiinţat că nu se teme; şi ca dovadă... şi-a rostit discursul!

Oare la atita se rezumă rolul d-lui Mihalache.

D-sa are la îndemînă un organizm politic formidabil; un partid despre care se zice că însumează un milion de membri; are cluburi şi „gărzi" etc. etc. Acest mare organizm are o ideologie şi un program, cu pretenţia de a transforma structura social-economică a ţării.

Dacă partidul i-a fost atacat, şi şeful ameninţat personal (şi încă de nişte forţe politice mult mai slabe), partidul trebuia să riposteze, prin acţiune directă.

Dar partidul n'a făcut nimic, dînd impresia că ar fi în descompunere. Şi aceasta, — din pricina d-lui Mihalache, care nu ştie să-şi exercite rolul de şef.

Atît de ştears a fost d. Mihalache, încît d. Maniu s'a revoltat pe faţă şi a decis să intre în acţiune. De aici, noua mişcare manistă.

Problema principală este deci criza de şefie la naţţărănişti. Şi asta nu se rezolvă cu cîte un discurs patetic, însă stîngaci — şi fără un pic de acţiune — al bietului domn Mihalache!

X

Pozitivismul în România

Dl. dr. P. Zosin despre starea Europei

Cu prilejul şedinţei anuale a comitetului pozitiv occidental, la Paris în 10 Mai a. ci, s'au pus şi următoarele chestiuni în desbatere:

I). Societatea pozitivistă internaţională trebuie să-şi menţină sprijinul moral pentru Societatea Naţiunilor?

II). N'ar fi oare nimerit, în starea actuală a omenirii, să se organizeze, fără a se aduce vre-o atingere Societăţii Naţiunilor, solidaritatea spirituală şi la nevoie acea politică a „Republicei occidentale", aceasta înglobând şi cele două Americi?

In cugetul lui Auguste Comte, *Republica occidentală*, în ăiul mănunchi al Societăţilor celor mai civilizate, trebuia să cuprindă mai întâi cele cinci mari State europene, adică: Franeia, Italia, Spania, Anglia şi Germania.

In calitate de membru al comitetului pozitiv occidental, fiind întrebat, d. Dr. P. Zosin a dat următorul răspuns, publicat în *„Revue positiviste internationale"* No. 4 din 20 Iulie 1936:

„I). Netndoios că societatea pozitivistă internaţională trebuie să-şi menţină sprijinul moral pentru Societatea Naţiunilor, cu atât mai mult cu cât aceasta nu-i prin ea însăşi o putere spirituală, ci numai o încercare de aranjare politică.

„II). Adâncind evoluţiunea omenirii, Auguste Comte a propus instituirea Republicei occidentale, având intuiţiunea marilor primejdii la cari se expunea Europa prin starea ei anarhică.

Dacă asta s'ar fi înfăptuit, fără îndoială că şirul războaielor, culminând în grozavul mare război, nu s'ar fi produs; dar, din lipsă de solidaritate spirituală mai ales, asta nu s'a putut îndeplini.

„Incercarea politică, deci temporală, a Societăţii Naţiunilor de asemenea n'a izbutit, deşi având asentimentul popoarelor. Ceia ce dovedeşte că trebuie mai întâi şi cu orice preţ solidaritatea spirituală, — cea politică urmând implicit. Dar solidaritatea spirituală pare imposibilă încă pentru multă vreme, pe cât va persista această stare de lucruri şi mai cu samă această dihonie care abate popoarele dela orice preocupare ideală şi frăţească. Aşa că Europa pare să fi ajuns pe un declin fără leac, analog aceluia ce iscă din desmembrarea imperiului roman.

„Probabil alte popoare şi alte rase, socotind şi pe Asiatici, au să înlocuiască pe acele ale Europei şi vor realiza poate idealul urmărit atâta de Auguste Comte, după atâţia alţi gânditori ca Pitagora, Aristotele, Platon şi Kant, idealul armoniei şi păcii universale umane.

Ori-cum e de organizat şi de străduit în tot chipul pentru solidaritatea umană; asta-i ţeră doar de cel mai mare interes şi-i de pus în practică mai cu samă întăritoarea deviză ce glăsuieşte că nu-i nevoie a spera pentru a întreprinde, nici de a izbuti pentru a persevera.

Din toată lumea

In Spania

In Spania, turburările continuă cu înverşunare. Suntem departe însă a şti precis care-i adevărata situaţie din peninsula iberică. Pe de-oparte, postul de radio din Madrid anunţă că rebelii sunt înfrânţi pe toată linia; iar pe de alta, postul din Sevilla — aflat în mâinile insurgenţilor — transmite că guvernul e pe copcă.

„Le Journal" publică un interesant articol al generalului Franco, şeful mişcării insurecţionale din Spania. Articolul în chestie poartă titlul: „Pentru ce ne-am răsculat" şi, între altele, generalul Franco declară:

„Mişcarea actuală de revoltă contra autorităţii guvernului spaniol, este acea a tuturor cetăţenilor care-şi iubesc îndeajuns patria, pentru a o apăra împotriva duşmanilor dinăuntru şi din afară. Guvernul de astăzi e anarhic. Deaceea luptăm spre a stabili pentru prima oară, libertatea, egalitatea şi fraternitatea pentru toţi spaniolii".

Chestia este însă că... tot aşa vorbeşte şi partida adversă...

Gibraltarul

Acum 232 de ani, numele de Gibraltar era de actualitate.

La 24 iulie 1704, armatele engleze au pus stăpânire pe această strâmtoare, după o luptă de 3 zile, în care spaniolii au fost învinşi.

Amiralul sir George Rooke a înfipt drapelul englez, decretând Gibraltarul posesiune britanică.

In zadar au mai încercat Spaniolii să recucerească acest important punct strategic.

In anul 1783 s'a semnat un tratat de pace şi deatunci Gibraltarul a cunoscut o epocă de linişte care însă astăzi este oarecum turburată...

După alfabet!...

Unii părinţi au o fantezie excesivă, botezându-şi copiii cu nume cât mai originale.

Decurând o pereche engleză a bătut recordul în această materie.

Soţii Wakins din Liverpol, în dorinţa de a respecta pe toţi sfinţii din calendar, şi-au botezat fetiţă cu nu mai puţin de 26 de nume, începând cu Ana şi terminând cu Zoe.

Fetiţa a fost înscrisă în registrele stării civile cu toate aceste nume, luate după alfabet.

A născut un băiat!.

Americanii au pus ramaşaguri pe sumi fantastice, dacă d-na Dionne — mama celor 5 gemene din Canada — va naşte şeastădată un băiat sau o fată.

Cei mai mulţi au pariat că noul venit pe lume va fi ată —, bazându-se pe faptul că până'acum d-na Dionne a născut numai fetiţe.

D-na Dionne le-a tras însă chiulul!.. Cele 5 faimoase gemene au căpătat un frăţior rumen şi doloran, spre bucuria părinţilor şi celor care au prezis că pruncul va fi de sex masculin...

100 Polonezi în vizită la Iaşi

Chemarea Societăţii „Amicii Poloniei"-Iaşi

Luni 3 August ora 7 dim. sosesc în Iaşi, 100 de Polonezi-Cercetaşi (elevi, studenţi şi intelectuali conducători). Venind ca să participe la Marea Jamboree-Naţională de la Braşov, Cercetaşii polon au ţinut să viziteze, pentru ca să cunoască România, centrele mai importante ale Ţării noastre. Astfel după ce au vizitat Bucureştii, capitala Ţării, unde li s'a făcut o primire călduroasă de simpatie şi prietenie, aşa cum ştiu Românii s'o facă când este vorba mai ales de reprezentanţii unei ţări culte şi amice, soliii vecinei noastre de la nord, vin să viziteze şi Iaşii — capitala Moldovei.

Cunoscători desigur din istorie, că aici în vechea cetate de scaun domnesc şi centru bogat în trecutul său istoric de mari fapte, sălăşluesc nenumărate bogăţii de artă şi mărturii a unei strălucite epoci de înflorire culturală artistică-naţională, au ţinut, Reprezentanţii generaţiei eroice a Marei Polonii, să cunoască şi Iaşii, unde s'a plămădit de atâtea ori sufletul Românismului.

Iaşii deci, capitala Moldovei, păstrătoarea vechilor tradiţii de neîntrecută şi proverbială ospitalitate; Iaşul, care din timpurile cele mai vechi — sec. al XV-lea a continuat să păstreze şi să cultive legături de sinceră prietenie faţă de nobilul popor polon, pentru influenţa binefăcătoare asupra întregei Moldove, a boerilor şi cărturarilor noştrii-cronicari, prin centrul lor de cultură occidentală — *Universitatea din Iaşi* —; Iaşul, care în timpul marelui război de întregire a făcut să tresară din adâncimi nebănuite poate, de forţa morală, de sacrificiile personale şi de eroism legendar, sufletul Naţiei, când se deslănţuia marea Epopee a Neamului; Iaşul acesta, glorios în toate, care s'a bucurat cel dintâi de reînvierea vechei şi greu încercatei sale amice Polonia; — Iaşul care a salutat, dintr'o mândire legitimă pe „Polonia Restituită"; Iaşul şi ieşenii lui sunt chemaţi cu toţii să salute pe cei o sută de tineri polonezi cari vor sosi în ziua de 3 August ora 7 dim. în gara Iaşi.

Programul vizitei şi Reprezentaţia polonă la Strand.

Sosirea la ora 7 dim. în gara locală, unde vor fi primiţi şi salutaţi de reprezentanţii oficialităţilor, legiune, de Cercetaşi şi Societatea „Amicii Poloniei din localitate.

Ora 8, vizitarea Municipiului: Mitropolia Trei Erarhi, Biserica Bărboi, Arhivele Statului, Biserica Sft. Neculai, Palatul Administrativ şi Strandul.

Orele 12 masa comună. Orele 15 vizitarea în continuare a oraşului: Academia de Bele-Arte, Pinacoteca, Liceul Naţional, Liceul Internat, Liceul Militar, Universitatea, Şc. Normală „V. Lupu" precum şi Teatrul Naţional, Monumentele istorice, pretutindeni li se vor da explicaţiile necesare.

Orele 17 tinerii polonezi vor da o mare reprezentaţie artistică: Dansuri şi Muzică naţională şi vor juca o caracteristică Pantomină a obiceiurilor şi tradiţiilor polone ze la Strand. Plecarea orele 21.45.

*

Faţă de cinstea care o fac

Continuarea în pag. 2-a

Cetiţi în pag. IV-a ULTIMA ORA

JAWOL

Există multe antinevralgice, dar „JAWOL" e unicul în felul său. Combate sigur durerile de cap, nevralgii și răceala.

La farmacii și droguerii.

Budachi - Cordon - Dacia

Județul Cetatea-Albă

Plin sezon 15 Iunie—15 Septembrie

Plajă. Băi calde de nămol, sarate de lac și mare. *Efecte excelente* în: reumatisme, tuberculoze, oase, afecțiuni ginecologice, etc.

Vile amenajate cu tot confortul. Restaurante de prim ordin. Diferite distracții. Parc. Muzica militară. Pensiuni. Eftinătate peste tot. Diferite sporturi Reducere 50% pe C. F. R.

Oficiul local de cură și turism Budachi-Cordon Județul Cetatea-Albă

Regia Autonomă C. F. R.

Publicație

Se aduce la cunoștința generală că, în ziua de Luni 17 August 1936, orele 11 a. m. se va ține o licitație publică la sediul Inspecției de Mișcare Iași, în gara Iași, pentru:

Reînființarea bufetului din stația Trușești.

Condițiunile de licitație se găsesc publicate în Foaia Licitațiilor C. F. R. Informațiuni detailate la sediul Inspecției de Mișcare Iași, biuroul M. 5.

Ad. No. 75983/R.A. 1936

Direcțiunea Mișcării

Amatori Fotografi

Faceți economii de bani, având și bucuria unui rezultat frumos. Încredințând lucrările D-stră fotografice cunoscutului atelier fotografic Zaharia **WEISS** din Piața Unirei. Laboratorul — explicații — developări GRATUIT la ocaziția amatorului fotograf la Fotograful Curței Regale Z. WEISS.

ORGANIZAȚIA MONDIALĂ DE VOIAJ

WAGONS-LITS // COOK

Plecați cu noi! Ieftin și confortabil

la băile cehoslovace

Karlsbad, Marienbad, Franzensbad, Joachimsthal, Pistyan, etc. etc.

Plecarea din Cernăuți 2 August 1936
Inapoierea din Karlsbad 31 August

Tren direct (accelerat) locuri numerotate.
Cura complectă plătiți aci în Lei!

Informațiuni și înscrieri imediate la Agenția Wagons-Lits, Iași Piața Unirei 1.

Gradina și sala **CINEMA SIDOLI**

cupreturi excepționale de vară

18 și 8 lei

dela 3—12 noaptea, 2 grandioase premiere

Doamna dela balmascat

cu GUSTAV FROHLICH

Al doilea film

Cavalerul misterios

Complectare:
JURNAL SONOR CENTURY

Apă de Slănic

proaspătă

găsiți numai la magazinul

„Cămila"

Str. A. Panu

ȘI LA FILIALA

str. I. C. Brătianu

Voiajurile Hapag de vară 1936

spre Țările Nordice

cu vapoarele „Milvaukee", „Reliance", „St. Louis"

SCOȚIA, ISLANDA, SPITZBERGEN
2 Aug.—23 August

MAREA BALTICĂ, NORVEGIA
9 Aug—25 August

Informațiuni, prospecte și înscrieri la Hamburg — Amerika Linie S. A. R. București, Cal. Victoriei 84 Telefon 3.62.42

AZI la ROXY triumful cinematografiei moderne

MAYERLING

cu Charles Boyer și Danielle Darieux

Al 2-lea film

Shirley Temple în Bucle de Aur

Miky Maus și Pathe Nathan complectează programul

PUBLICAȚIE

Comitetul școlar al liceului Național din Iași aduce la cunoștință că va ține licitație publică în ziua de 16 August 1936 ora 10 a. m. în localul liceului pentru:

1. Aprovizionarea Căminului cu pâine, carne, coloniale, brânzeturi, lapte, etc. necesare pentru anul școlar 1936/1937.
2. Reparațiuni zidărie, tencueli, vopseli, remontări de sobe, dușumele, etc. la liceu și cămin.
3. Aprovizionarea cu 30 vagoane lemne foc.
4. Închirierea bufetului din curtea liceului pe anul școlar viitor.

Devizul și caietele de sarcini se pot vedea zilnic la cancelarie în orele de birou.

Președ. Comitetului Școlar,
Virgil P. Marineanu

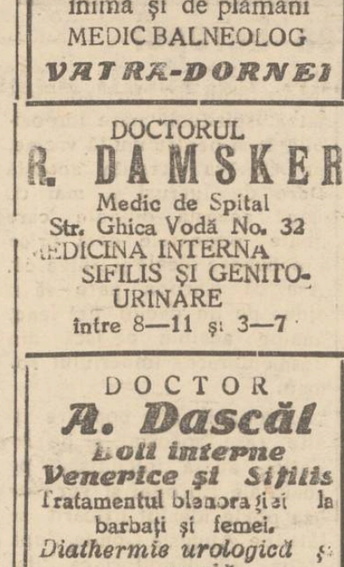

DURERI DE DINȚI ALUNGA IMEDIAT NOVAL

CALMANTUL IDEAL
NU ATACĂ INIMA, NU IRITA RINICHII
Cereți la farmacii cutii originale

DR. MED.
Paul Silberbusch
Specialist în boli de inimă și de plămâni
MEDIC BALNEOLOG
VATRA-DORNEI

DOCTORUL
R. DAMSKER
Medic de Spital
Str. Ghica Vodă No. 32
MEDICINA INTERNA
SIFILIS ȘI GENITO-URINARE
între 8—11 și 3—7

DOCTOR
A. Dascăl
Boli interne
Venerice și Sifilis
Tratamentul blenoragiei la bărbați și femei.
Diathermie urologică și generală.
Consultații și tratamente 7½—10 a. m. și 2—9 seara
Duminica 9—12 a. m.
Iași, str. Cuza Vodă 42
vis a vis de Camera de Comerț

VINALTONIC
SANATATE
PUTERE
VIGOARE
Farm. Piața Mare Iași
Dr. Beceanu

x Pentru „Monitorul Oficial" se primesc orice publicații la administrația ziarului „Opinia".

Acțiunea cetățenească din astă-seară:

Serbătorirea d-lui Stamboliu

O recunoaștere a meritelor chestorului, puse în serviciul mulțimii

Cea mai mare parte dintre negustorii Iașului, — amintarii — se reunesc astă-seară la o masă pentru a serbătorii pe d. av. Gh. Stamboliu, chestorul poliției municipiului nostru.

Inițiativa este a „Sindicatului Alimentar", institu ie care politicește nu militează sau simpatizează cu vreuna din organizațiile politice locale.

*

Indeobște, la noi la Iași, am avut serbătoriri organizate de negustori pentru exponenți direcți.

A fost astfel, repetat omagiată activitatea d-lor senatori prof. I. Botez, N. Gheorghiadi, a d-lui Fred Șaraga etc. personalități care militează, mai mult sau mai puțin pentru îndeplinirea cezideratelor negustorimii.

Dar manifestarea din astă-seară?.. Nu iesă ea din cadrul normal al lucrurilor. Firește că da!.. Și deaceea pare mai semnificativă...

*

Negustorii ieșeni,—în speță alimentarii,— sunt aceia care în exercitarea negoțului, vin în legătură directă cu autoritatea polițienească. Și care se reazlace multe chiar la adăpostul legilor.

DI. GH. STAMBOLIU

Însă decând d. av. Gh. Stamboliu este prefect al poliției noastre, negustorii stau liniștiți fără ca restul populației,— cei mulți,— consumatorii, să sufere. Negustorii, cu atâtea griji și nevoi în aceste vremi acerbe, și-au dat seama de sprijinul pe care legal îl au dela d. Gh. Stamboliu și, sinceri, au ținut să pecetluiască acest moment. Și bine au făcut!

*

Dl. av. Gh. Stamboliu, în trecerea sa pela poliția Iașului, până acum a lăsat urme temeinice.

Meritele sale, consacrate de șeful ierarhic direct d. ministru de interne Inculeț și de d. ministru Victor Iamandi care l'a desemnat în postul de răspundere pe care-l are, capătă astă-seară și consacrarea cetățenească.

Deaceia suntem alături de inițiatorii cari consfințesc calitățile unui autentic ieșan și felicităm pe sărbătorit.

H. BURLEANU

Cu cei mai mulți pistrui

Americanii ne-au obișnuit cu extravaganțele lor; deaceia nici noi, europenii, nu ne mai pasionăm după ele. Însă recentul concurs ținut la New-York, le-a întrecut pe toate.

Era vorba să se aleagă omul cu cei mai mulți pistrui pe obraz. Premiul întâi l'a câștigat un băețaș de 11 ani care avea pe față 1895 de pistrui. Băietul a fost purtat în triumf și aclamat cu entuziasm de mulțime.

Iată cu ce se ocupă americanii!..

Alegerea unui nou președinte

la Uniunea micilor industriași

La sediul Uniunei micilor industriași și meseriași patroni, a avut loc aseară o ședință pentru cooptarea unui membru în comitet și desemnarea unui nou președinte în locul d-lui Ion Zamfir demisionat.

Prim vot secret este cooptat în comitet d. Dumitru Cojocaru.

Se purcede apoi la desemnarea președintelui.

Sunt propuși d-nii Gh. Colcea și D. Cojocaru.

D. Colcea refuză însă să candideze, fiind ocupat cu atribuția de președinte și organizator al Frontului comun meșteșugăresc; așa că în unanimitate a fost ales președinte al Uniunei d. Cojocaru.

Noul președinte a mulțumit călduros pentru încrederea ce i se acordă, promițând să muncească și de acum încolo cu aceiași râvnă ca în trecut, pentru propășirea Uniunei.

REP

Apel pentru Biserica „Sf. Patruzeci de Mucenici"

Ctitoria boerilor Safta și Vasile Roset — biserica „Sf. 40 de Mucenici" zidită în 1760 și situată în cel mai select cartier al Iașului, se află într'o stare în care cu nici un chip nu mai poate rămânea.

Pentru reparația ei—deocamdată în exterior—Primăria orașului ne-a repartizat un ajutor de 30.000 lei, cu care și începem.

Cum pentru această lucrare de totală reparație extericară ne trebuesc 95.000 lei—după devizul întocmit de Serviciul tehnic al Municipiului și cum biserica n'are alte mijloace materiale — căci nu posedă nici o proprietate producătoare de venit, îndreptăm un călduros și stăruitor apel către enoriașii ei și către toți buni creștini, rugându-i să ne ajute cu contribuția ce o vor binevoi.

— E apelul mamei către fii săi, încredințată de dragostea creștinilor și spiritul de jertfă pentru ea.

Toată contribuția se primește contra chitanță, obligându-ne, ne vom face chiar o plăcere—de a da în mod public socoteală de sumele încasate și de întrebuințarea lor.

În numele Epitropiei și a Consiliului parohial.

Paroh, PREOT
STEFAN C. GHEORCHIU
29 Iulie 1936.

Cronica judiciară

Crevă fo mei de 33 zile Parchetul a fost înștiințat de direcția închisoarei Galata, că deținutul Mihalache Mihailescu se află în greva foamei de 33 zile.

Medicul legist, care a examinat pe deținut, a constatat că starea lui e gravă și a dispus să i se facă alimentație artificială.

Față de această hotărâre, deținutul a declarat că renunță la grevă.

Mihalache Mihailescu susține că e nevinovat și cere să fie eliberat din închisoare.

Apel cambiat — Fabrica „Maxut" din Hârlău a făcut apel la Tribunal în contra cărții de judecată prin care s'a admis acțiunea cambială introdusă de comerciantа Maria Iticovici din Iași str. Elena Doamna.

Apelanta susține că hotărârea este neîntemeiată, cambia nefiind valabilă.

Funcționar comunal reclamat parchetului — D. Ferdinand Brodner din str. Decebal 25, a reclamat la parchet pe funcționarul municipal Costescu de la Serviciul Administrativ.

D. Brodner susține că a încredințat d-lui Costescu o sumă de bani pentru a-i spoate o autorizație și acesta nu s'ar fi ținut de obligație.

S'au dispus cercetări.

Dragoste cu sila.—Saveta Ungureanu din str. Uzinei a prezentat o plângere în contra unui anume Iosif Buzanovici din Str. Dascălicătoare, fostul ei concubin.

Reclamanta arată că pe motivul că nu vrea să mai conviețuească cu dânsul, acesta o maltratează și o amenință cu moartea.

Ultraj. — A fost trimis în judecată pentru ultraj Gh. Beraru din Costești-Ba a reclamat de gardianul L. Barabulea din Tg. Frumos.

REP

x „Chinovinul „Dr. Ratianu cu China, Kola, Guarana, Gențană și Glicerofosfat de Calciu întărește organismul, dându-i vigoare. Se recomandă cu mare succes convalescenților, și anemicilor, mărindu-le pofta de mâncare. Depozit. Farmacia Dr. Ratianu Cuza Vodă 48.

x *Ori unde plecați: la țară, la munte, la mare, etc., cereți să vi se trimeată „Opinia".—Abonament lunar 30 lei.*

100 Polonezi în vizită la Iași

(Continuare din p. I-a)

Iașilor, crainicii unei țări amice, cari au ținut ca după București să cunoască capitala Moldovei; Tineretul acesta care prin organizația lor universitară „Liga" din Varșovia: P. A. Z. Z. M. (Polski Akademicski Związek Zbliżenia Międzynarodowego) Uniunea Academică de înțelegere internațională, prin „Liga Polono-Română" din Lwow (Lemberg); precum și prin organele lor de publicitate: „Buletinul tineretului Polonez" și „Tribuna tinerilor generații" (Tribune of the young generation) cultivă cele mai frumoase și mai nobile sentimente de sinceră amiciție și de legitimă apreciere și înfrățire politico-culturală cu Tineretul Român, acest tineret, merită să fie primit cu tot entuziasmul și cu toată căldura sufletească de aceiași sinceră și reciprocă amiciție românească.

În numele Societății „Amicii Poloniei" din Iași, care și ea cultivă aceleași sentimente de apropiere și cimentare prietenească de marea Națiune polonă, ieșeni, vă rugăm ca să veniți să primim pe acești soli ai țării vecine și amice.

Ieșeni, veniți în număr cât mai mare ca să-i însoțim, să le admirăm arta lor națională și să-i încunurăm cu toată simpatia și recunoștința noastră moldovenească, cimentând astfel legăturile de amiciție și în felul acesta, cu vecina noastră Polonia.

În numele Societății
„Amicii Poloniei"

Prof. GH. OBREJA-IAȘI

30 burse

la școala de agricultură Miroslava

Oficiul Național I. O. V. aduce la cunoștința lumei I. O. V. că dispune de un număr de 30 burse la școala inferioară de agricultură „Miroslava" jud. Iași, pentru orfanii din războiu și fii de invalizi absolvenți a 4 clase primare în etate de cel puțin 13 ani împliniți.

Bursele se vor ocupa prin concurs.

Cererile de înscriere timbrate, însoțite de următoarele acte, se vor adresa școalei, sau Oficiului Național I.O.V. București:

1. Extractul de naștere
2. Certificat de naționalitate.
3. Buletin de vaccin
4. Certificat de absolvirea cursului primar.
5. Certificat de stare materială.
6. Copie legalizată după titlul de pensie pentru orfani și biletul de reformă pentru fii de invalizi.

Orice alte lămuriri se pot cere dela Oficiul Național I. O. V. sau dela școala de agricultură Miroslava.

x *„Opinia" face abonamente lunare pentru orice localitate de băi sau climaterică din țară.—Costul unui abonament lunar 30 lei.*

„Dureri de picioare... dureri peste tot!"

Toate persoanele care sunt nevoite să facă drumuri lungi, să urmeze acest exemplu:

„Sufăr întotdeauna grozav de picioare și oricâteori umblu mi se umflă picioarele! scria D-na Ogier. Nu pot suporta nici o încălțăminte... Am avut inspirația de a face dimineața și seara aplicații ușoare cu Pomada Cadum. Ce ușurare! După câteva zile, suferința și indispoziția dispăreau deși munceam din greu!"

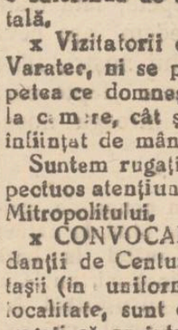

Mme R. OGIER
Goussonville (S.-O.)

Pomada Cadum calmează iritațiile și reînviorează epiderma pe care o aseptizează și o tonifică. Iată pentru ce Pomada Cadum este întrebuințată cu atât succes pentru picioarele sensibile, tăeturi, arsuri ușoare, înțepături de insecte. Consultați notița explicativă.

La farmacii și droguerii.

INFORMAȚIUNI

x În apropierea satului Mădârjești cu prilejul unor săpături, s'au descoperit 3 schelete omenești.

S'au dispus cercetări.

x D. Vasile Sucilă din Str. Raiului 19, a cerut internarea soției sale la Socola, întrucât e suferindă de alienație mintală.

x Vizitatorii care vin din Varatec, ni se plâng de scumpetea ce domnește acolo, atât la cameră, cât și restaurantul înființat de mănăstire.

Suntem rugați a atrage respectuos atențiunea I. P. S. S. Mitropolitului.

x CONVOCARE.—Comandanții de Centurie și Cercetașii (în uniformă) aflați în localitate, sunt cu insistență rugați să se întruneacă Vineri 31 Iulie ora 10 a. m. la sediul cohortei, „Liceul Internat", pentru a se lua ultimele dispoziții privitoare la primirea cercetașilor poloni din ziua de 3 August.

x *Nu lăsați să treacă sezonul de vară, fără a vă face cura complectă de soare. înnot, canotaj, volley-baal, gimnastică, la Strand.*

Profitați de timpul prielnic.

Peste o lună, va fi prea târziu. —

Iată efectul:
PASTE! Zlo în tube contra şobolanilor şi cârtiţelor
BOABELOR Zelio contra şoarecilor de casă şi de câmp
Rpr. Generală p. Romînia
Pharma Studerus & Co.
Bucureşti, Brezoianu 53
Tel. 32 | 86

Se angajează noi funcţionari la Calea ferată

Şcolile speciale ceferiste reintră în funcţiune

Lipsa de personal la calea ferată e o chestiune care preocupă în mod deosebit asociaţiile profesionale c. f. r.

De mai bine de 5 ani de zile se simte această lipsă, fiindcă direcţia generală cfr., — din cauza reducerilor bugetare, — a luat hotărârea să nu mai facă noui angajări de funcţionari.

Lipsa de personal ajunsese atât de accentuată încât organele ceferiste au dispus ca personalul în vigoare să facă 24 ore serviciu, neîntrerupt.

Situaţiunea aceasta însă este parţială; numai în Moldova, Basarabia şi o parte din Bucovina.

La început această dispoziţiune a organelor ceferiste era numai pentru liniile secundare unde traficul este mai redus.

Azi însă sistemul celor 24 ore de slujbe a fost introdus şi pe liniile principale.

Acest fapt a avut drept consecinţă înregistrarea câtorva accidente, deraeri şi ciocniri de trenuri—cazuri regretabile, care au însemnat pentru calea ferată pagube însemnate.

Organele care au cercetat aceste cazuri, au strecurat, cu oarecare timiditate în rapoartele către direcţia generală, faptul că accidentele, — în parte, — sînt cauzate de lipsă de personal.

Luînd cunoştinţă de aceasta, direcţia cfr. a luat hotărârea să sporească numărul personalului de mişcare.

Astfel anul acesta se vor redeschide toate şcolile pregătitoare ceferiste, care până acum au stat închise în scop de economii bugetare.

Şcolile de mişcare, şefi de tren, magazioneri, mecanici, conductori de tren, vor funcţiona cu un număr sporit de elevi.

Astfel că peste un an vor intra în cadrele ceferiste mii de slujbaşi bine pregătiţi în aceste şcoli.

Direcţia generală cfr. intenţionează totodată să reangajeze şi parte din foşti slujbaşi ceferişti care au fost licenţiaţi acum câţiva ani.

În acest scop birourile de personal de pe lângă inspecţiile de mişcare, au făcut tablouri care au fost înaintate la centru.

E de remarcat faptul că pentru concursurile la şcolile, ceferiste, s'au înscris numeroşi titraţi şi bacalaureaţi.

SP.

Confesori militari

În cuprinsul Corpului IV armată, au fost angajaţi următorii Confesori militari:

Zaharescu Grigore, pr. ort., Fălticeni; Munteanu Constantin, pr. ort. Dorohoi; Coelici Teodor, pr. ort. Suceava; Tanasiev Andrei, pr. ort. Ungheni; Wurman Iacob, rabin, Iaşi; Bogdan Constantin, pr. ort, închisoarea milit. Iaş Murarevici Petre, pr. ort. Hotin; Raziliewsehi Vasile, pr. ort. Lipcani; Bolohan Lazăr, pr. ort. Sadagura; Ştiucă Ion, pr. ort. Floreşti; Isachson, rabin Roman; Marck Abraham, rabin Cernăuţi.

x O seară petrecută la Strand—este un reconfortant din toate punctele de vedere.

În plin aer: muzică - dans - canotaj - bufet.

De două ori pe săptămână, muzica militară a Reg. 2 Transmisiuni.

x D. comisar şef Petre Bobeica conducătorul comisariatului de poliţie din gara Iaşi, s'a reîntors din concediu. La 1 August a. c., d. Bobeica îşi reia serviciul.

În curând se va inaugura noul pavilion dela Sanatorul Bârnova

În curând vom asista la inaugurarea noului pavilion care completează grandiosul marele sanatoriu de la Bârnova. Noul pavilion în trei etaje, înzestrat modern cu caloriferi, terase şi ascensoare, înseamnă un ajutor puternic în lupta pe care o duce d. dr. Gancevici pentru înfrânarea tuberculozei.

Noul pavilion, construit după insistele d-lui dr. Gancevici, directorul sanatoriului, este opera „Profilaxiei", în frunte cu d. ministru dr. Costinescu care e vice-preşedintele Profilaxiei.

Pavilionul va cuprinde 180 paturi — poate încă prea puţine faţă de afluenţa bolnavilor la acest sanatoriu.

„La sanatoriu—ni spune d. N. Gancevici—vin bolnavi, nu numai trimişi de diferite instituţiuni umanitare, dar chiar singuri, căutând vindecare. Şi nu avem încotro ; nu putem alunga bolnavul. Şi de multe ori aglomeraţia este excesivă şi avem de luptat cu o grea situaţie financiară".

Distinsul director al sanatoriului ne-a mai destăinuit câteva lucruri interesante în legătură cu combaterea tuberculozei,—despre care vom vorbi ulterior.

DAN

Hoţi arestaţi

În urmă cu câtva timp s'a comis un furt la d. Leon Fischer din str. Păcurari 75. S'au sustras câtiva saci conţinând circa 600 kgr. bronz.

D. comisar Daulja dela biroul judiciar începând cercetările, a reuşit să aresteze pe autorii spargerei, Ei se numesc Vasile Diaconu din Dorohoi, Cazimir Croholschi din Câmpu-Lung şi Ludovic Farcaş din str. Păcurari 78.

La locuinţele celor arestaţi s'a găsit bronzul furat.

„Tangou Miss Iaşi 1936"

Cu prilejul alegerii „Miss Iaşi 1936" la Strandul Iaşilor în seara de Joi 6 August, revelaţia acestei manifestări va fi lansarea noului tangou datorit cunoscutului compozitor ieşan d. Basile Lupu, cu text de d. Aurel Leon.

Tangoul „Miss Iaşi 1936", închinat celei mai frumoase domnişoare din oraşul nostru, va fi tredonat de toată lumea.

A fost reaprinsă Facla olimpică

Accidentul întâmplat cu stingerea Faclei olimpice pe teritorul Jugoslav, s'a reparat în mod practic. Facla a fost reaprinsă şi purtată mai departe, din mână în mână. Acuma, ea se află pe teritorul Ungariei.

În jurul furtului dela d. prof. Carp

Sînt cercetaţi birjarii din oraş

Autorităţile poliţieneşti din localitate sînt preocupate de îndrăzneaţa spargere comisă la locuinţa d-lui prof. Mihai Carp din str. Lascar Catargi.

D. Carp care s'a întors eri dela băi, a constatat că i s'au sustras bijuterii de mare valoare precum şi diverse obiecte casnice.

D. comisar Daulja dela biroul judiciar, care conduce cercetările a fost informat că în noaptea când s'a comis spargerea, au fost văzuţi pe str. Lascar Catargi, patru indivizi suspecţi care au coborât dintr'o trăsură. Întrucât se bănuieşte că aceşti indivizi ar fi autorii furtului, s'au întreprins cercetări pentru identificarea birjarului care i-a condus.

D. Daulja a interogat mai mulţi birjari, printre care şi pe d. Caşcal Strul Burăch din str. Descălicătoarei 4.

Acesta a furnizat unele amănunte preţioase pentru anchetatori.

Cercetările continuă.

Concursuri şi examene la Institutul de Igienă

De două zile la Institutul de Igienă din localitate se ţin examene pentru obţinerea titlurilor de Administratori de spitale şi de colonie, intendenţi de spitale, secretari de servicii sanitare judeţene şi municipale, oficianţi sanitari de spitale şi oficianţi sanitari de circumscripţii urbane şi rurale.

S'au prezentat 80 candidaţi din toată ţara.

Comisiunea de examinare se compune astfel: Profesor dr. I. Bălteanu preşedinte, iar ca membri: Conferenţiar dr. I. Alexa şef de secţie Inst. Igienă, dr. N. Cădere medic şef al municipiului şi dr. A. Moruzi medic primar de spital de chirurgie.

PUBLICAŢIE

Conform adresei Nr. 22355|936 a Onor. Trib. Iaşi secţia II-a se aduce la cunoştinţa amatorilor că în ziua de Sâmbătă 8 August c. ora 11 a.m. se va ţine licitaţie publică orală pentru arendarea proprietăţii soţilor Hana şi Aron Weinstein şi Paula Wurmbrand situată în comuna Bucium jud. Iaşi la punctul „Repedea" pe anul agricol 1937—1938.

Proprietatea ce urmează a se arenda se compune:

1. O vie mică de cca. 2000 tuluci pe rod pe o întindere de aproximativ 3/4 Ha. 2. circa 14 Ha. fânaţ cu livadă de pomi roditori, 3. circa 11 Ha. păşune răspândită în diverse locuri ale proprietăţii 4. 1½ Ha. teren pentru grădină de legume. 5. două iazuri.

Pe lângă această arendaşul va beneficia de toate edificiile, clădirile, crama şi întregul inventar, în afară de clădirea principală care rămâne a fi locuită de coproprietari.

Domnii concurenţi vor depune câte 10.000 lei garanţie înainte de începerea licitaţiei.

Condiţiunile şi orice informaţiuni se pot lua în fiecare zi între orele 9—12 dim. la domiciliul meu din com. Bucium „Vila Albina" unde va avea loc şi licitaţia.

Sechestru Judiciar
V. Sadoveanu
Ing. agronom, Profesor

Ecouri sportive

Din toate cîte puţin...

Cu ocazia matchului ce l'a susţinut Spackov acum două luni, în localitate ne-a făcut o importantă declaraţie şi după spusele lui eram primii pe care am primit-o. Atunci am anunţat astfel: Moţi Spackov, campionul României, va părăsi definitiv ţara, Ştirea a produs senzaţie.

După trecerea, a două luni, Spackov a făcut aceeaşi declaraţie ziarelor bucureştene, care complectează ştirea pe care noi am obţinut-o cei dintâi din ţară, şi anume: Moţi Spacov va părăsi definitiv ţara, stabilindu-se în Palestina.

*

Sâmbătă trecută, s'a disputat la Viena, matchul internaţional de box, România-Austria. Românii au fost învinşi cu 11-5, reuşind trei matchuri nule şi unul câştigat.

Ieşanul N. Băncescu, reprezentând România, în limita categoriei mijlocii, a terminat la egalitate cu Zathmayer.

Băncescu a obţinut o performanţă frumoasă.

*

Campania dusă cu multă patimă, contra organizatorilor turneului echipei „Juventus-Bucureşti" şi care viza conducerea clubului „Textila", a indispus pe numeroşii simpatizanţi, ai divizionărei ieşene.

Sportmanii vechi şi spectatorii de elită, ai parcului sportiv, au înfierat calificativele, adresate conducătorii clubului „Textila" în frunte cu Dl. Bacalu, recunoscut ca un element folositor sportului ieşan.

*

Conducerea secţiei de Wolley-ball, a asoc. Macabi — Hacoah, a suferit o schimbare. În locul fostului conducător demisionat, au fost numiţi d-nii: Puiu Iacobovici şi Iuster Leon.

*

La Vaslui, Victoria cfr. după un match avut la discreţie, au învins pe „Sportul Vasluian" cu 4-2 (2-1).

Jocul furnizat de victorişti, a plăcut.

Macaby Hacoah, duce tratative avansate cu C. F. R. Bucureşti, campioana naţională de wolley Ball, ca să joace la Iaşi; Matchurile se vor disputa în nocturnă.

*

Organizatorii, turneului Juventus, calificaţi ca „smecheri", sunt totuşi păgubaşi, deoarece au pierdut în solidar circa 4000 lei, cum specifică decontul, înaintat disdistrictului de foot-ball.

*

Victoria cfr., până la eliminarea campionatului Ligii de Est, va întreprinde mai multe deplasări în provincie. Suntem informaţi, că campionii districtuali au primit numeroase oferte, pentru a juca în Moldova şi Basarabia.

*

Matchul Chişinău-Iaşi, pentru „Cupa V. V. Tilea" n'a avut loc, din cauza că basarabenii nu s'au prezentat.

Dl. Ţopa, arbitru, a încheiat un raport în care arată, că ieşenii au câştigat matchul prin neprezentarea adversarului.

Sm.

SAMBATA 1 AUGUST
începe o nouă şi mare serie de
Premii gratuite
Detaşaţi Sâmbătă primul bon

Informaţii

x **Actele unui ieşan găsite în Capitală.**—Chestura Bucureşti a trimis poliţiei ieşene un pachet cu acte pe numele Gh. Bodinger str. I. G. Duca 9, găsite în grădina Cişmigiu.

x PROCESUL GROSZ-„CAGERO" a fost amânat pentru ziua de 28 Septembrie a. c. Se va face o contra-expertiză în ce priveşte beneficiile realizate de Grosz în această afacere.

x **A fi frumoasă şi atrăgătoare** este problema ce rezolvă **Crema Miraculoasă.** Această cremă distruge petele şi coşurile de pe obraz, albeşte şi catifelează pielea dându-i un parfum delicios. Depozit Farmacia Dr. Ratianu strada Cuza Vodă 48

x *Domnul Dr. Tzaicu*, directorul şi chirurgul şef al Sanatoriului din Iaşi str. Carol 20, *se întoarce din vilegiatură* reluând personal conducerea Sanatoriului, *în ziua de 1 August a. c.*

x CORDOANE CASTOR modele noi preţuri pe jumătate la „COMOARA".

x Părinţi, îngrijiţi-vă copiii anemici şi limfatici, dându-le SIROPUL IODOTANIC WERNER. Preparat de farmacia Werner—Iaşi. 4

DURERI DE CAP
ORICÂT DE APĂSĂTOARE, ORICÂT DE GRELE COMBATE SIGUR NUMAI
NOVAL
NU ATACĂ INIMA, NU IRITĂ RINICHII
Cereţi la farmacii cutii originale.

PREPARAŢII pentru corigenţe, bacalaureat, admitere, preţ convenabil predă absolvenţi a facultăţii de litere. A se adresa la ziar sub „Absolventă".

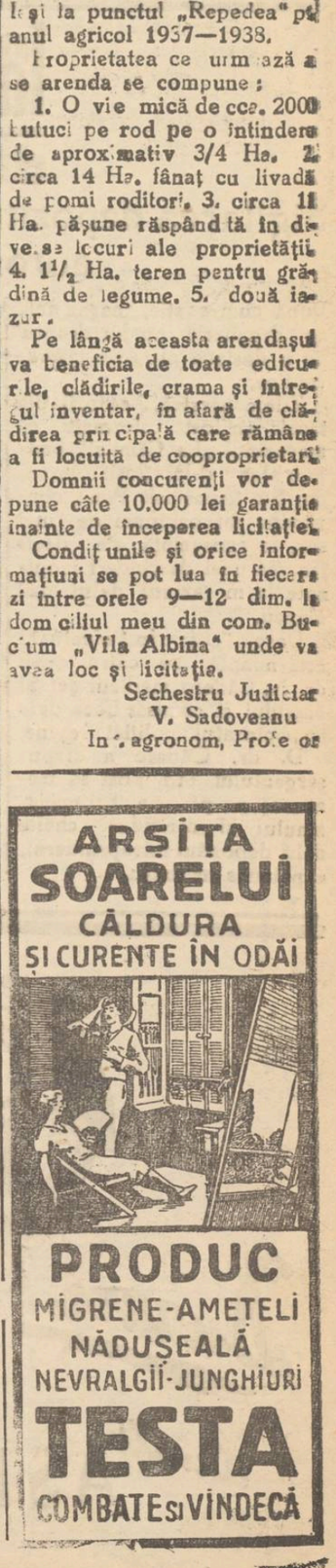

ULTIMA ORĂ

Trupele guvernului spaniol dau asalt general la Saragosa

însă rebelii afirmă că vor ocupa încurând Madridul

Madrid 29. — Planul pentru atacarea Saragosei, unul dintre cele mai importante centre ale rebelilor, va fi pus astăzi în aplicare.

Atacul va începe printr'un bombardament al avioanelor, după care 10 mii de soldaţi, miliţieni şi femei vor da asaltul asupra Saragosei.

La Lerida au sosit eri noi forţe aviatice guvernamentale.

Cinci spre zece avioane noi sunt gata să intre în luptă contra rebelilor.

*

Paris 29. — Ziarul „Le Temps" scrie că în cercurile oficiale se recunoaşte că ostilităţile din Spania vor dura mult timp.

Rebelii se află la 90 mile nord de Madrid în localitatea Midinaceli. O luptă se pregăteşte în apropiere de San Rafael.

*

Paris 29.— Din Casablanca se anunţă că dl. Mazierev cunoscutul ziarist dela ziarul francez „Candide" zbura cu avionul deasupra Gibraltarului. Artileria rebelă a deschis foc contra avionului şi aparatul a fost doborât. Ziaristul a fost ucis, iar pilotul grav rănit.

*

Sevilla 29 — Generalul Molla comandantul forţelor rebele, a anunţat că Madridul va fi ocupat Vineri sau cel mult Sâmbătă.

Incercare de spargere

la casieria Poştei centrale

Bucureşti 29 — O lovitură de o îndrăzneală nemaipomenită, s'a încercat eri noaptea la casieria poştei centrale.

Spargerea a fost încercată chiar la casa cea mare de fier englezească a poştei.

Dimineaţă funcţionarii casieriei au găsit uneltele spărgătorilor.

Probabil că răufăcătorii n'au avut timpul să-şi ducă la bun sfârşit planurile de spargere a casei. Poliţia a început cercetări.

Un copilaş ucis de autobuz

Tatăl victimei înebuneşte de durere

Bucureşti 29.—Un grav accident de automobil s'a întâmplat aseară în faţa secţiei de pompieri Radu-Vodă.

Mai mulţi copii care se jucau în stradă, au fost surprinşi de un autobuz de pe linia No. 4.

Copilul Solomon Goldştein în etate de 6 ani a fost omorât.

Tatăl micei victime venind la locul nenorocirei şi văzându-şi copilul ucis, a avut un şoc puternic şi a înebunit.

Informaţii

x **Dl. Osvald Racoviţă, primarul oraşului nostru, terminându-şi concediul, s'a reintors în localitate.**

D-sa a lucrat eri după amează la primărie, şi a întocmit următorul program de lucru: dimineaţă, vizite pe teren şi după amează între orele 5 şi 7 audienţe pentru public.

x **La Bucureşti a încetat din viaţă cunoscutul publicist Alexandru Vianu, apreciatul colaborator al „Vieţii Româneşti.**

Înmormântarea a avut loc ieri Marţi, la cimitirul Bellu.

x **ISPRAVILE UNUI DEMENT.—Pe şoseaua Păcurari a fost arestat locuitorul V. Hărăbuţă, care acosta trecătorii şi în special domnişoarele adresându-le cuvinte urite.**

Constatându-se că e vorba de un dement, s'a dispus transportarea sa la ospiciul Socola.

x *„Opinia" face abonamente lunare pentru orice localitate de băi sau climaterică din ţară.—Costul unui abonament lunar 30 lei.*

Cămăşi bărbăteşti
MILANESE *marcă mondială* „SANA"
găsiţi în asortiment bogat la magazinul
„LA GHEM"
STR. ŞTEFAN CEL MARE 2 (lângă Fraţii Hirschensohn)

Accident la o mină din Petroşani

Patru lucrători ucişi

Petroşani 29. — O nenorocire s'a întâmplat eri la mina de est din Petroşani.

O echipă de muncitori scobora cu ascensorul în mină. La 200 metri adâncime ascensorul a început să coboare cu o viteză fulgerătoare şi s'a izbit puternic de fundul minei.

Patru muncitori au fost grav răniţi.

ACCIDENT DE AUTOMOBIL pe str. Păcurari

Un accident de automobil s'a întâmplat astă-noapte pe str. Păcurari. Automobilul No. 1205, condus de d. lt. Picioroga din regimentul 7 Roşiori a surprins pe d. Ernest Ţurcanu din str. Simion Bărnuţiu 50.

Victima s'a ales cu leziuni şi a fost transportată la spitalul „Sf. Spiridon", unde a primit îngrijiri.

Biroul circulaţiei cercetează.

Raidul aviatic

Astăzi dimineaţă au început să sosiască la Iaşi, avioanele de bombardament care fac raidul Bucureşti-Cluj-Iaşi-Galaţi-Bucureşti.

Grupul de avioane e format din 15 aparate „Potez" de bombardament de zi, 15 de vânătoare şi 4 de bombardament de noapte.

Până la ora când închidem ediţia, au sosit **25** avioane.

Un sat polonez distrus de foc

Varşovia 29.—Un groaznic incendiu s'a declarat eri în satul Vierki-Dombrovska din Silezia superioară.

Din cauza căldurei excesive focul s'a întins şi a cuprins întreg satul.

Toate locuinţele au fost distruse.

Pagubele se cifrează la 15 milioane.

Un palat princiar la Snagov

Bucureşti 29 — S'a hotărât să se înceapă la Snagov clădirea unui palat care să servească de reşedinţă Prinţului Nicolae.

Partidul ţărănist îşi menţine tactica de până acum

In jurul declaraţiilor d-lui Mihalache

Bucureşti 29. — Declaraţiile dela Câmpulung ale d-lui Mihalache, sunt viu comentate în toate cercurile politice.

Precizările şefului partidului naţional-ţărănesc au provocat deziluzie în unele cercuri care scontau o schimbare a tacticei naţional-ţărăniste.

Dl. Mihalache a subliniat că nu înţelege să se abată dela tactica şi programul partidului.

Dar dl. Mihalache a atacat şi chestiuni de un real interes extern, privind orientarea viitoare a României într'un eventual război.

Cercurile naţional-ţărăniste sunt mulţumite de expozeul dela Câmpulung.

*

Dl. Virgil Madgearu a plecat eri dela Sinaia la Dobreşti spre al vizita pe d. Mihalache.

Dl. Madgearu îl va pune în curent pe şeful partidului naţional-ţărănist cu rezultatele vizitelor făcute de d-sa la Paris şi Londra.

Inmormântarea căpitanului Gh. Mihăilă

Ploeşti 29.—Eri a avut loc la Ploeşti înmormântarea căpitanului Gheorghe Mihăilă, fostul comandant al pompierilor din Iaşi, mort în împrejurările cunoscute.

A participat un public numeros şi 16 ofiţeri de pompieri din Bucureşti.

O delegaţie militară a venit dela Galaţi, unde căpitanul Mihăilă a fost multă vreme comandantul companiei de pompieri.

Dl. colonel Pohrib, inspector general al pompierilor din ţară, a rostit o cuvântare, făcând elogiul căpitanului Mihailă, mort la datorie.

Senzaţională descindere la magazinul „Cămila" din str. Anastasie Panu

Sigilarea depozitului întreprinderei.—Cercetările autorităţilor poliţieneşti

După cum se ştie, magazinele de drogherie nu au dreptul de a desface produse farmaceutice.

Zilele acestea, autorităţile locale au fost informate că magazinul „La Cămila", proprietatea d-lui Iosif Marcu, din Str. Anastasie Panu, contravine dispoziţiunei de mai sus. In consecinţă s'a decis facerea unei descinderi inopinate la magazinul d-lui Iosif Marcu.

Descinderea a fost efectuată astă-noapte, de către d-nii dr. N. Cădere medicul şef al oraşului şi comisar Leca dela inspectoratul poliţiei ieşene.

D. dr. Cădere a dispus sergentului din post să trezească pe proprietarul magazinului şi cerându-i cheile dela depozitul întreprinderei, a pătruns înăuntru.

Aici, d-sa a dat peste 1000 kgr. vată, o mare cantitate de spirt şi tot soiul de produse farmaceutice, pentru depozitarea cărora d. Iosif Marcu nu posedă autorizaţia necesară.

Faţă de rezultatul pozitiv al descinderei, d-nii dr. Cădere şi comisar Leca au sigilat depozitul magazinului „Cămila". S'a încheiat şi un proces-verbal asupra celor constatate.

In cursul zilei de astăzi, autorităţile poliţieneşti vor continua cercetările. Rămâne de văzut care va fi rezultatul anchetei.

I. ARM.

Elevii şcolilor secundare n'au voe să se amestece în politică

Ministerul instrucţiunei a dat o decizie prin care interzice cu desăvârşire elevilor din învăţământul secundar, public sau particular, de toate gradele şi categoriile, de a face parte din vreun partid, grupare sau asociaţiune cu caracter politic, sau de a lua parte la vreo manifestaţiune cu asemenea caracter.

Elevii care vor contraveni acestor dispoziţiuni, vor fi eliminaţi pentru totdeauna din şcolile publice sau particulare şi fără drept de a trece examene în particular.

Directorii de şcoli care nu vor lua măsuri contra contravenienţilor, vor fi îndepărtaţi din direcţie.

DE VANZARE un imobil compus din 3 camere şi 2 antreie construcţie solidă de cărămidă plus o bucătărie mare de cărămidă cu antret pivniţă şi alte atenanse. 2000 m. p. loc, 2 faţade una str. Libertăţei 22 şi alta în str. Carpaţi. A se adresa d-lui V. Nestor, pensionar.

x Jabouri, guleraşe, modele noi, preţuri eltine, la magazinul „COMOARA".

Str. Brătianu vis-a-vis de str. Mărzescu **82**
Cumpăr bijuterii
Aur dinţi 140 lei gramul

Nevasta lui Petrache Lupu a născut un băeţel

Copilul va fi botezat de M. S. Regele

Craiova 29. — Soţia lui Petrache Lupu, ciobanul dela Maglavit, a dat eri naştere unui băiat.

Copilul ciobanului sfint va fi botezat de un reprezentant al M. S. Regelui.

Petrache Lupu a intervenit pe lângă Suveran cerând să se înceapă cât mai neîntârziat lucrările pentru ridicarea bisericei dela Buturugi unde i-a apărut „Moşul".

✚

Indureraţii: Profira şi Constantin Groholschi cu copii, Elena şi Eugen Clos cu copii, fiice şi gineri aduc la cunoştinţa rudelor şi prietenilor încetarea din viaţă a scumpei lor mame şi soacră

Presbitera Ecaterina Iordăchescu

în vrstă de 80 ani

încetată din viaţă în dimineaţa zilei de 28 Iulie cr. Inmormântarea se va face Joi 30 Iulie la cimitirul Eternitatea ora 10. — Sit terra levis.

O crimă sinistră

Chişinău 29.— In comuna Măcăreşti din judeţul nostru, s'a petrecut ieri o întreită crimă a căror victime sunt sătenii Ilarion Cătană, Ion Ignat şi P. Toma.

Iată faptele:

Săteanul Ivan Balan venind eri să se scalde în lacul satului, a întâlnit pe victimile sale cu care era în ceartă de mai multă vreme. El s'a înecat în lac.

Cu jandarmi, criminalul a fost adus la Chişinău.

ORA 12

Rebelii au condamnat la moarte guvernul din Madrid!

Sevila 29. - Comandamentul trupelor revoluţionare a anunţat că guvernul provizor constituit alaltăeri la Sevila, a examinat situaţia guvernului din Madrid.

S'a instituit un Consiliu de război care a decis scoaterea guvernului din Madrid în afară de lege şi proclamându-l duşman al poporului, l-a condamnat la moarte.

Generalul Franco a dat o proclamaţie către cetăţenii Madridului anunţându-i că peste câteva zile trupele revoluţionare vor elibera Capitala.

*

Madrid 29 — Postul de radio Madrid a anunţat astăzi dimineaţă că situaţia trupelor rebele din Sevila este foarte critică. Generalul Keppa de Lenno comandantul forţelor rebele şi statul său major, se pregătesc de fugă.

Un avion se prăbuşeşte lângă Bucureşti

Bucureşti 29.— Un grav accident de avion s'a întâmplat la Otopeni. Pe când elevul Marcu Toma dela şcoala de aviaţie, sbura cu un avion, a fost silit să capoteze. Aparatul a fost distrus, iar pilotul grav rănit.

Un partid „naţional-socialist" în România

Buc. 29.— Foştii conducători ai studenţimii din generaţia dela 1922, au hotărât să pună bazele unui nou partid politic care se va intitula „naţional-socialist".

Intemeietorii noului partid vor avea zilele acestea o consfătuire la Braşov.

Consfătuire guvernamentală

Buc. 29.— La începutul lunii August, va avea loc la Poiana o importantă consfătuire la care vor participa d-nii Gh. Tătărescu, Dinu Brăteanu şi factorii importanţi ai guvernului.

Se va examina situaţia politică şi campania de toamnă a guvernului şi partidului liberal.

Un autobuz se răstoarnă. - 18 răniţi

Cetatea Albă 29. — Un autobuz în care se aflau 18 persoane, care face ruta Galaţi - Cetatea Albă, s'a răsturnat în şanţul şoselei în apropiere de Arciz.

Opt persoane au fost grav rănite, iar restul pasagerilor mai uşor. Răniţii au fost transportaţi la spitalul din Arciz.

Din ancheta făcută reiese că accidentul este datorit ruperei frânei.

Valul de căldură

Buc. 29. — Valul de căldură de eri se pare că va continua cu aceiaşi intensitate şi astăzi.

La orele 9 dimineaţă s'au înregistrat în Capitală 34 grade la umbră.

Pilule de Slănic
purgativul cel mai bun

ANUL XXXII No. 8793

ABONAMENTE

Lei 350 pe un an
180 6 luni
90 3 „
1000 Instituții publice

ATELIERELE TIPOGRAFICE
IAȘI. — STR. LAPUȘNEANU 37

Telefoane { Redacția 391 / Administrația 394 / Serviciul de noapte 367

1 LEU

OPINIA

Ziar popular cotidian

VINERI 31 IULIE 1936

OPINIA SERIA 66-a

PREMII Gratuite BON No. 59

„Şeful“ şi acţiunea ţărăniştilor

Ultimele evenimente politice vin să întărească convingerea că partidul naţional-ţărănesc a mai pierdut din avântul cu care lansase formula ispititoare: „venim la putere“.

Entuziasmul a descrescut în măsură cu rezultatele întrevederilor pe care le-au avut d-nii dr. Lupu şi Madgearu în străinătate.

Aşa se explică, în mare parte, ieşirea din rezervă a d-lui Maniu care prin tactica sa, a clătinat iluziile „şefului“.

Cele ce s'au întâmplat la Vinţul de jos, continuate şi în alte centre din Ardeal, măresc rândurile celor grupaţi în jurul „tacticei dela Bădăcin“ şi diminuiază din aureola „şefului“ dela Topoloveni, mai ales că acesta s'a menţinut în rezervă chiar atunci când se cerea în mod imperios intervenţia intransigentă a unui *şef de partid de mase* faţă de anumite manifestări ale dreptei româneşti.

Aceasta a dus la protestele pertizanilor care cereau s se reacţioneze şi la desolidarizarea unei părţi din presă silită să lupte singură, în timp ce „Şeful“ recomanda tactica „braţelor încrucişate“.

Iată câteza fapte care l-au determinat la un moment dat pe „şef“ să se convingă de utilitatea tacticei lui Maniu. Însă atunci s'a produs opoziţia dârză a d-lor Costăchescu, Potârcă etc.

„Şeful“ a fost nevoit din nou să facă echilibristică între cele două tactice, promiţând fiecăruia în parte că va dezaproba tactica taberei adverse.

* * *

In această configuraţie se afla atitudinea „şefului“ în ajunul declaraţiilor dela Cimpulung. Deaceea aceste declaraţii erau aşteptate cu deosebit interes.

„Şeful“ s'a menţinut într'o atitudine—zice-se—demnă. A protestat cu toată vehemenţa ridicându-se mpotriva politicei revolverului, şi apărând atitudinea d-lui dr. Lupu.

Aceasta însă nu soluţionează problema şefiei de la naţional-ţărănişti, ci din potrivă, redeschide frământările.

Valentin Gr. Chelaru

Cum au fost ajutate şcolile Iaşului

Sau cît preţuieşte cuvîntul unui ministru

O scenă tragi-comică, cu d. Dr. Angelescu în rolul principal

Să zicem că povestea s'a întâmplat de mult. Ministru al Şcoalelor era un om foarte învăţat, care se semnalase prin desfiinţarea Facultăţii de Farmacie din Iaşi, la cererea unui consorţiu de profesori bucureşteni. Ieşenii fiind într'una supăraţi pentru această ştirbire, Excelenţa a făcut un turneu pe la institutele culturale din Iaşi încă nedesfiinţate, ţinând în mână ramura de măslin.

Într'o după amiază senină d. ministru a descins astfel la Şcoala Normală „Vasile Lupu“ de pe dealul Copoului. Directorul i-a ieşit în întâmpinare şi i-a explicat că instituţia, lăsată în paragină, se afla în greu impas.

— „Înţeleg!“ — exclamă ministrul cu o voce promiţătoare — „vă trebuesc ceva fonduri. Cât?“

— „D-le ministru“ — răspunse Directorul, şi făcu o scurtă socoteală mintală — „pentru tot ce este urgent de făcut ar fi necesari opt sute de mii de lei“.

Ministrul se apropie de un înalt funcţionar cu care venise din Bucureşti şi i se adresă lui:

— „Popescule, uită-te pe listă! Cât am promis Şcoalei Normale de Fete din Iaşi“?

— Un milion două sute!“ — răspunse întrebatul.

— Pacatele mele, dar de unde să scot arăt ţi bani?

D. dr. ANGELESCU

Taie, te rog, şi scrie pentru Şcoala Normală de Fete, treizeci de mii de lei!“

Aranjând astfel această instituţie venerabilă care împlinise o sută de ani, ministrul trecu mai departe:

— „Dar pentru Şcoala Superioară de Meserii din Iaşi cât am promis?“

— „Un milion trei sute“.

— „Imposibil! Astaşi curată nebunie. Şterge suma şi înlocueşte-o cu douăzeci şi cinci de mii de lei!“

După ce trecu în revistă diferitele sale „promisiuni“ consemnate pe listă şi le reduse, în faţa Directorului uluit, în proporţie de optzeci—nouăzeci la sută, părintele şcolilor adăogă:

— „Popescule, acum înseamnă şi la Şcoala Normală „Vasile Lupu“ un fond de optzeci de mii de lei. Este tot ce pot să fac omeneşte pentru această podoabă a ţării“.

Întors la Bucureşti, d. ministru primi vizita Decanului Facultăţii de Farmacie. Acesta-i arată că Facultatea, absorbind-o pe cea din Iaşi, avea o urgentă nevoe de fonduri suplimentare, chirii pentru localuri noui, adausuri la materiale, etc. Excelenţa stătu pe gânduri şi apoi se adresă iarăşi lui... Popescu:

— Popescule! Cât am promis Institutiilor din Iaşi?

— Domnule Ministru,—răspunse înaltul funcţionar, după ce operă adunarea, — suma totală este de trei sute optzeci de mii de lei.

— N'am de unde, pentru numele lui D-zeu! Şterge tot şi scrie: pentru Facultatea de Farmacie din Bucureşti, lei cinci sute de mii.

In acest fel s'a împacat d. ministru cu Iaşul. DALU

„Insemnări ieşene“

Şi femeile în revoluţie!

In rîndurile miliţienilor care luptă pentru guvernul din Madrid, s'au înrolat şi femei. In special la Barcelona, femeile s'au alăturat armatei, din rîndurile fruntaşei comuniste Coridad Mercader.

In clişeu, o patrulă pe străzile Barcelonei, din care fac parte şi femei.

Din toată lumea

Ceasul

Toţi ieşenii se deprinseseră cu ceasornicul electric, instalat în Piaţa Unirii de către uzina de electricitate.

Insă ceasornicul s'a deranjat şi a fost luat pentru a fi reparat.

Deatunci, trecătorii se simt parecum dezorientaţi. Fiecare îşi aruncă maşinal privirea spre locul unde se afla orologiul, şi parcă-şi simte stingherită activitatea.

Sânt câteva zile decând ceasornicul lipseşte. Credem că a fost timp destul pentru reparaţie.

Rugăm Uzina să dispue aşezarea ceasului la locul lui,—spre satisfacţia publicului.

Industria filmului în U. R. S. S.

In Rusia-Sovietică, industria cinematografică a luat un avânt considerabil. Casele de filme au făcut oferte extrem de avantajoase unor actori celebri dela Hollywood.

Se pare că unele vedete din cetatea filmului american vor părăsi Hollywood-ul şi vor turna în studiourile din Moscova unde li s'au oferit salarii ispititoare.

In prezent un mare consorţiu cinematografic din republica sovietică, tratează cu celebrii artişti: Douglas Fairbanks, Sylvia Sidney, Noah Berry, Franziska Gaal, Peter Lorre, etc.

Cei trei nababi

Zilele trecute, oraşul Londra a fost vizitat de cei mai bogaţi oameni din lume. Este vorba de cei trei nababi din India care au venit în capitala Angliei să prezinte omagii Regelui Eduard al VIII-lea: Maharadjahul din Mysore, Nizamul din Haiderabad şi Maharadjahul din Bikanir.

Primul, e un om slăbuţ în vrâstă de 52 ani, foarte modest în atitudine. Pare mai degrabă un biet voiajor decât un maharadjah. Averea lui se ridică la 80 milioane lire sterline (80 miliarde lei).

Nizamul din Haiderabad posedă o avere de 50 milioane lire sterline (50 miliarde lei), un venit anual de 1 milion lire (un miliard lei), şi juvaericale evaluate la 3 miliqane lire (3 miliarde lei).

Cât priveşte pe maharadjahul din Bikamir, acesta e cel mai tânăr prinţ indian. Are abia 20 de ani. Veniturile lui sunt numai de 800.000 lire anual (8 sute milioane lei).

Matchul Braddok-Schmeling

Se ştie ce tapaj formidabil au făcut americanii cu prilejul matchului de box dintre negrul Joe Louis şi germanul Max Schmeling.

Invingătorul Schmeling a prins curaj şi deaceia l-a provocat la un match de pumni pe actualul campion mondial James Braddok. Ei urmează să se întâlnească la 16 Septembrie, pe ringul din vestita arenă new-york-eză din Madison-Square Garden. Schmeling a depus şi cauţiunea necesară de 5000 dolari (circa opt sute mii lei).

Şi acum, aşteptăm să vedem, care pe care!...

Gondola cu motor

In Veneţia (Italia) autorităţile au hotărât ca de-acum înainte gondolele să fie motorizate. Lumea e grăbită şi nu mai are timp să viseze...

Aşa dar, adio Veneţia de altă dată, cu îndrăgostiţii şi visătorii ce se plimbau încet, sub razele lunei...

S'au schimbat vremurile şi s'a dus dracului poezia şi romantismul!...

Când are omul noroc!...

In oraşul Sydney din Australia s'a petrecut un caz foarte interesant.

Un locuitor a înghiţit din nebăgare de seamă, o lamă de ras. El fu imediat transportat la spital, doctorii temându-se ca lama să nu-i provoace tăieturi în intestine.

Omul însă n'a păţit nimic. Lama a fost evacuată pe cale naturală, fără a-l fi pricinuit o cât de mică sgârietură!...

CETIŢI IN PAG. IV-a ULTIMA ORA

Inarmarea Strîmtorilor

Se ştie că, la conferinţa dela Montreux, s'a admis Turciei să militarizeze Strâmtorile (Bosforul şi Dardanelele. Zilele acestea, armata turcă a reocupat Strâmtorile, în entuziasmul patriotic al populaţiei.

In clişeu, momentul când un detaşament turcesc ocupă un fort din Dardanele.

De la Universitatea Populară „N. Iorga“-Vălenii de Munte

Valoarea şi rostul filozofiei

Conferinţa D-lui Prof. George Burdun

Dl. Profesor George Burdun îşi începe interesanta sa conferinţă, prin a arăta ce se înţelege prin filosofie; prin a defini adică filozofia, precizându-i obiectul.

Comparând filozofia cu ştiinţa, d-sa găseşte că filozofia are ca obiect întregul univers, lumea în ansamblul ei.

Spre deosebire de diferitele ştiinţe, care redau partial lumea, care redau anumite aspecte ale universului, — filozofia dă o cunoştinţă generală, globală, despre univers.

Obiectul filozofiei e prin urmare lumea în întregul şi sub toate aspectele sale.

Făcând apoi un mic istoric al noţiunei de filozofie, conferenţiarul caută să arate care este valoarea şi care este rostul filozofiei mai ales în ceeace priveşte închegarea unui suflet unitar omenesc în genere şi românesc în deosebi.

D-sa indică diferitele valori ale filozofiei, dintre care: valoarea metafizică, etică, artistică-estetică, social-politică, pedagogică, logic-gnoseologică, juridică, pozitivist-ştiinţifică şi intim-psihologică.

Arată apoi cum filozofia poate să ducă la un suflet unitar omenesc în genere şi românesc în deosebi;

„Accentuez sufletul românesc, spune conferenţiarul, căci fiecare neam trebue să se valorifice pe el; fiecare neam trebue să-şi păstreze cu orice preţ şi prin orice efort existenţa sa, sufletul său“.

Dl. Profesor Burdun prezintă prin urmare filozofia ca pe un mijloc excelent de a abate mentalitatea vremei dela un exagerat sport şi dela atâtea nesăţioase plăceri, spre un alt sport, spre o altă hrană, adică spre cugetare, spre înţelepciune.

Căci, crede d-sa, numai cugetând adânc asupra lumei şi asupra vieţei, putem scăpa de prăpastia în care sufletul omenesc în genere şi cel românesc îndeosebi, se sbate de atâta vreme.

Vorbind apoi de o atitudine şi de unele probleme curat filozofice, d. Burdun, arată că studiul, aprofundarea filozofiei e o necesitate imperioasă tuturor acelora care voesc să aibă o completă cultură şi că introducerea ei în cursul superior al tuturor şcolilor secundare — teoretice şi practice—este bine venită.

Dată fiind valoarea şi rostul filozofiei, conferenţiarul arată cât de nedrept este a se condamna filozofia, cu un argument nu numai slab dar şi ridicol, că e grea, că nu se poate pricepe...

„Filozofia nu numai că e uşoară, nu numai că fără ea nu se înţelege nimic din lume — nici artă, nici ştiinţă, nici poezie, etc. — dar ea e atât de legată de sufletul omenesc, încât a încerca să o stoarcem din el, înseamnă pur şi simplu a-i răpi partea cea mai esenţială; a-l face să nu mai fie tocmai ceeace trebue să fie, adică „suflet“...

Conferinţa a fost viu aplaudată.

As.

Din problemele bisericii ortodoxe romîne

Asistenţa medicală

Pe cristelniţa unei biserici din Germania este gravată icoana *„Milei“*, sub înfăţişarea unei regine care stă maiestoasă pe tron. Către picioarele ei, se întinde un flămând pentru a primi hrană, iar un însetat, pentru a primi apă în cupa ce-o ţine în mână; din stânga, se apropie un sărac gol spre a primi o haină, iar din dreapta vine un călător sărman să ceară adăpost. La treptele tronului stă un bolnav, iar de după gratiile unei închisori priveşte un deţinut, nădăjduind într'un ajutor regesc.

In această gravură, un dibaciu artist, a înfăţişat destul de plastic şi elocuent, întreaga gamă de suferinţe — morale şi fizice — a oamenilor, ce aşteaptă dela şi prin „regina milei“, recte sf. biserică, — mîntuire.

Şi atunci biserica creştină ortodoxă conştientă de menirea ei, a căutat încă din bătrâne timpuri, să fie alinătoare atât a durerilor sufleteşti, cât şi a celor trupeşti. Incepând cu Sf. apostol Petru care a vindecat pe şchiopul de la biserica Frumoasa; trecând la Sf. Evanghelist Luca, care a fost medic, apoi la Sf. Cozma şi Damian — doftori fără de arginţi; mai târziu — printre care trebuie să menţionăm pe Sf. Vasile cel Mare care a ridicat cel dintâi spital creştin—o întreagă cunună de sfinţi părinţi ca şi clerici s'au distins pe tărâmul—asistenţei medicale.

Am putea ilustra minunea de frumos cele afirmate mai sus în general, notând în special ceia ce a făcut în această direcţie numai biserica ortodoxă română. Munca sa de până mai ieri şi pe acest tărâm, între „altar“ şi „bolniţă“, e una dintre cele mai frumoase pagini ce le-a înscris pentru neamul nostru, dovedind odată mai mult, că biserica a născut şi a crescut acest copil iubit al ei: asistenţa pentru cei din suferinţă.

Astfel era organizată această muncă până mai eri; astăzi fiecare pot face în parte ce poate şi cât poate, iar de o asistenţă organizată şi proprie a bisericii ortogoxe, nu se mai pomeneşte.

Aşa bunăoară pe deoparte Eforiile Spitalelor din Bucureşti şi Iaşi, rezultate a unor creştinesti datini, sânt aşezăminte ale trecutului bisericii dar cari azi sânt cu administraţia în afară de supravegherea şi controlul ei; iar pe de altă parte, alte danii întru acelaş nobil scop, astăzi în secolul acesta de cras materialism, nu se mai vede. Şi cu toate acestea, nu e nimeni în această ţară care să nu recunoască că poporul nostru e stăpânit de atâtea şi atâtea boli trupeşti, astăzi poate mai multe ca odinioară, în a căror Statul, Comuna sau eforiile, în situaţia lor precară în care se găsesc, datorită crizei generale prin care trecem, nu le poata sta întru ajutor, tuturor acestor nenorociţi.

Şi dacă atunci: Statul, Comuna, Eforiile, etc. nu-i poate ajuta aşa cum s'ar cuveni, pe

Continuarea în pag. 2-a

„Societatea Comunală a Apelor Potabile--Iaşi“

Consiliul „Societăţii Comunale a Apelor Potabile din Municipul Iaşi“ în şedinţa din 1 Iunie a. c. a hotărât închiderea subscrierilor de acţiuni, pentru formarea capitalului Societăţii, *pe ziua de 1 August a. c.*

Cetăţenii şi instituţiile din Iaşi au tot interesul de a-şi face subscrierile până la data de mai sus, numai astfel putând beneficia de plata cu preţ redus a apei consumate.

AZI la ROXY triumful cinematografiei moderne

MAYERLING cu Charles Boyer şi Danielle Darrieux

Al 2-lea film

Shirley Temple în Bucle de Aur

Mickey Maus şi Pathe Nathan completează programul

Budachi - Cordon - Dacia

Judeţul Cetatea-Albă

Plin sezon 15 Iunie—15 Septembrie

Plajă. Băi calde de nămol, sarate de lac şi mare. *Efecte excelente* în: reumatisme, tuberculoze, osoase, afecţiuni ginecologice, etc.

Vile amenajate cu tot confortul. Restaurante de prim rang. Diferite distracţii. Parc. Muzica militară. Pensiuni. Eftinătate peste tot. Diferite sporturi Reducere 50% pe C. F. R.

Oficiul local de cură şi turism Budachi-Cordon Judeţul Cetatea-Albă

Regia Autonomă C. F. R.

Publicaţie

Se aduce la cunoştinţa generală că, în ziua de Luni 17 August 1936, orele 11 a. m. se va ţine o licitaţie publică la sediul Inspecţiei de Mişcare Iaşi, în gara Iaşi, pentru:

Concesionarea bufetului din staţia Podul Iloaie

Condiţiunile de licitaţie se găsesc publicate în Foaia Licitaţiilor C. F. R. Informaţiuni detailate la sediul Inspecţiei de Mişcare Iaşi, biuroul M. 5.

Ad. No. 95887/R.A. 1936

Direcţiunea Mişcării

Parcele de vînzare în Alea Principesa Maria

A se adresa la Banca Emanoil Marcovici, Iaşi str. Ştefan cel Mare No. 15.

DOCENT DOCTOR
GH. PLACINŢIANU
Chirurg primar
Boli chirurgicale şi de femei
Cons. 3—5 p. m.
Aleia Alexandri 5
(Dr. Negel)

La farmacii cutii originale 3 buc. 10 lei

Voiajurile Hapag de vară 1936

spre Ţările Nordice

cu vapoarele „Milvaukee“, „Reliance“, „St. Louis“

SCOŢIA, ISLANDA, SPITZBERGEN

2 Aug—23 August

MAREA BALTICĂ, NORVEGIA

9 Aug—25 August

Informaţiuni, prospecte şi inscrieri la Hamburg — Amerika Linie S. A. R. Bucureşti, Cal. Victoriei 84 Telefon 3.62.42

Universitatea Mihaileană Iaşi

Se publică, spre cunoştinţa generală, că la 4 August 1936, se va ţine licitaţie publică, în Cancelaria Rectoratului, la ora 10 dim., pentru darea în intreprindere a lucrărilor de reparaţii la Căminul de studente „Micescu“ conform devizului în valoare de lei 270.829.—.

Concurenţii se vor prezenta cu oferte închise şi sigilate. Garanţia provizorie de 5% se va depune în numerar sau efecte publice, odată cu oferta.

Devizul şi caetul de sarcini se pot vedea în orice zi de lucru, la Rectorat între orele 10—12 dim.

Concurenţii se vor conforma art. 88—110 din L. C. L. şi Reg. O. C. L. publicat în Monitoru Oficial No. 1 din 1930.

Vizitaţi

AUTOMATUL

din str. Alexandri

unde se servesc vinuri bune şi aperitive fine.

DURERI DE CAP

ORICÂT DE APĂSĂTOARE, ORICÂT DE GRELE COMBATE SIGUR NUMAI

NOVAL

NU ATACĂ INIMA, NU IRITĂ RINICHII

Cereţi la farmacii cutii originale.

Grădina şi sala

CINEMA SIDOLI

cu spectacole excepţionale de vară

18 şi 8 lei

dela 3—12 noaptea, 2 grandioase premiere

Doamna dela balmascat

cu GUSTAV FROHLICH

Al doilea film

Cavalerul misterios

Complectare:

JURNAL SONOR CENTURY

Pregătirea alegerilor la Camerele profesionale

Scurtă privire asupra situaţiei la Iaşi

Deşi suntem în plină vacanţă, în localitate domneşte totuşi oarecare agitaţie politică, din cauza alegerilor la Camerele profesionale, ce vor avea loc în toamnă.

Se ştie că timp de aproape trei ani de zile, aceste Camere sunt conduse de comisii interimare, care vrând-nevrând cauzează neplăceri profesioniştilor, negustori, meseriaşi şi agricultori.

La Camera de Comerţ

Pentru conducerea Camerei de Comerţ, lupta se anunţă. Intre actuala Comisie interimară a Camerei, condusă de d. prof. Ion Botez şi A. C. Cuza, condus de d. Neculai Gheorghiadi.

Atât d. Botez cât şi d. Gheorghiadi sunt cunoscuţi negustorimei ieşene.

Primul, prin lunga activitate depusă în decursul anilor în fruntea Camerei de Comerţ; al doilea prin activitatea ce o desfăşoară zilnic întru apărarea intereselor negustorimei şi pentru ridicarea nivelului economic al Iaşului.

Unii susţin că adevărata forţă a d-lui Botez ar fi prezenţa pe listă a d-lui Iancu Zipa, care în scurta durată de conducere a Camerei de Comerţ a satisfăcut în mare parte doleanţele urgente ale negustorimei.

Camera de Muncă

Dar lupta dela Camera de Comerţ se va da între mase.

Această instituţie tânără, creată de fostul ministru al muncei, D. R. Ioanitescu, constitue o armă în mâna meseriaşilor şi muncitorilor, pentru revendicarea drepturilor lor.

La Iaşi s'a alcătuit recent un puternic front al meseriaşilor patroni sub conducerea d-lui Gh. Colcea fost preşedinte al Camerei de Muncă, care luptă pentru cucerirea conducerei instituţiei muncitoreşti.

Dar şi d. N. O. Mărgărint, aleşi e în fruntea unei comisii interimare, se bucură de simpatii.

D-sa e în acelaş timp şi preşedintele Uniunei generale a meseriaşilor patroni şi lucrători, regionala Moldovei, filiala Iaşi, organizaţie apolitică şi destul de puternică.

Funcţionărimea atât cea din Iaşi cât şi cea din Moldova. Basarabia şi Bucovina, merge alături de d. senator Alfons Herovanu, care le apără zilnic interesele.

Cel mai nimerit lucru, susţin meseriaşii, ar fi o listă unică, care să cuprindă toate asociaţiile meseriaşilor şi sindicatele muncitoreşti, excluzându-se politica dela instituţiile muncitoreşti.

Camera Agricolă

O situaţie grea va avea să înfrunte d. Nicu Stroici, preşedintele Camerei Agricole. D-sa va lupta cu organizaţia naţional-ţărănistă, care e foarte bine pregătită în judeţ

Totuşi d. Stroici, care a dovedit reale aptitudini, s'a vădit necesar în conducerea Camerei Agricole.

*

Dacă frământările continuă şi toată lumea aşteaptă începerea luptei electorale se poate totuşi... să nu avem alegeri, aşa decurând!

Din anumită sursă se spune că, d. Ilie Calciu, preşedintele Camerei de Muncă din Bucureşti, care este agreatul d-nilor dr. Costinescu şi prof. Nistor, ar fi reuşit să convingă pe titularii dela Comerţ şi Muncă, să amâe sine die alegerile la Camerele profesionale; din motive... superioare de stat.

H. Brănişteanu

Peste Atlantic

Avioanele care asigură serviciul regulat deasupra Atlanticului au parcurs până acum, în condiţiuni excepţional de grele, peste 300.000 de Kilometri. Aceste aparate au realizat până acum 100 de traversări peste ocean.

Distanţa care separă coastele americane şi africane fiind de 3.200 Kilometri, rezultă că totalul traversărilor efectuate reprezintă o cifră de peste 320,000 Kilometri, adică de circa de 8 ori înconjurul pământului.

E un record al hidroaviaţiei franceze.

Apel pentru Biserica „Sf. Patruzeci de Mucenici“

Cutiorii boerilor Satta şi Vasile Roset — biserica „Sf. 40 de Mucenici“ zidită în 1760 şi situată în cel mai select cartier al Iaşului, se află într'o stare în care cu nici un chip nu mai poate rămânea.

Pentru reparaţia ei—deocamdată în exterior—Primăria oraşului ne-a repartizat un ajutor de 30.000 lei, cu care şi începem.

Cum pentru această lucrare de totală reparaţie exterioară ne trebuesc 95.000 lei—după devizul întocmit de Serviciul tehnic al Municipiului şi cum biserica n'are alte mijloace materiale — căci nu posedă nici o proprietate producătoare de venit, îndreptăm un călduros şi stăruitor apel către enoriaşii ei şi către toţi buni creştini, rugându-i să ne ajute cu contribuţia ce o vor binevoi.

— E apelul mamei către fii săi, încredinţată de dragostea creştinilor şi spiritul de jertfă pentru ea.

Toată contribuţia se primeşte contra chitanţă, obligându-ne, ne vom face chiar o plăcere—de a da în mod public socoteală de sumele încasate şi de întrebuinţarea lor.

În numele Epitropiei şi a Consiliului parohial.

Paroh, PREOT
STEFAN C. GHEORGHIU
29 Iulie 1936.

Pregătiri intense în vederea alegerii „Miss Iaşi 1936“

Asistenţa va fi filmată în seara de Joi 6 August

Pregătiţi-vă pentru seara de Joi 6 August când va avea loc la Strandul Iaşilor, alegerea celei mai frumoase domnişoare din oraşul nostru.

„Miss Iaşi 1936“ va primi o superbă rochie oferită de cunoscuta casă „Gallia“.

Bine'nţeles că acea care va reprezenta quintesenţa frumuseţii femenine din Capitala Moldovei, va fi obiectul unei calde manifestaţii de simpatie din partea ieşenilor.

Comitetul organizatoriu a instituit deasemeni şi premii pentru cei mai buni dansatori, precum şi o cupă oferită de renumitul magazin de porcelanuri „La Ştier“.

Organizatorii serbării duc în prezent tratative cu o cunoscută casă de filme din Capitală, care să filmeze această frumoasă manifestare ieşană.

x Cu preţurile cele mai modeste puteţi petrece o zi întreagă la Strand, folosindu-vă de instalaţiunile cele mai moderne.

Plajă, basin de înnot, duşuri, canotaj, volleybaal, gimnastică, bufet.

x „Opinia“ face abonamente lunare pentru orice localitate de băi sau climatérică din ţară.—Costul unui abonament lunar 30 lei.

Un medic ieşan chemat la Tekirghiol

D. doctor Gh. Costin, cunoscutul radiolog ieşan, pleacă mâine la Techirghiol, solicitat de sanatoriul „Clemenţi Popescu“ spre a consulta pacienţii care-şi fac aci cura.

Distinsul medic, care este şi şeful secţiei de radiologie dela „Casa Asigurărilor sociale“ din localitate, rămâne la Techirghiol 20 de zile, în care timp va consulta şi pe asiguraţii trimişi la băi de către această instituţie.

Amintim cu acest prilej că secţia radiologică condusă de d. doctor Costin a fost obiectul admiraţiei d-lui Enescu, Directorul Casei Centrale a Asigurărilor, care a vizitat acum câteva zile institutia ieşană.

Informaţii

x Se aduce la cunoştinţa funcţionarilor particulari care au împlinit 21 de ani şi care nu sunt încă înscrişi pe listele electorale ale Camerelor de Muncă, că Uniunea generală a Funcţionarilor a înfiinţat un birou special, care stă la dispoziţia ori cărui funcţionar în acest scop.

x Serbarea organizată de Soc. „Horia“ la Strand, pentru ziua de azi Joi 30 Iulie se amână pe ziua de 20 Septembrie când toţi ieşenii vor avea ocazia să admire o frumoasă barcă cu motor special amenajată pentru „Strandul Iaşilor“.

x De trei ori pe săptămână: Joi, Sâmbăta şi Duminică seara, muzica militară la Strand.

Canotaj - dans - bufet.

Asistenţa medicală

(Continuare din pagina 1-a)

toţi aceşti nenorociţi creştini, pentru care un medic sau un medicament, este sinonim cu cuvântul: lux,—mă gândesc, ce imens bine s'ar putea face tuturor acestora şi indirect bisericii, dacă pe lângă fiecare Episcopie sau Mitropolie, aşa după cum odinioară era, s'ar înfiinţa de astăzi înainte, sub supravegherea şi îngrijirea bisericii, măcar câte un dispensar medical...

Local? Ca şi'n trecut pe lângă o sf. biserică I Iaşii, au suficient local la biserica Frumoasa sau chiar şi'n altă parte, unde se va socoti că'i mai nimerit.

Chişinăul, ar putea pune la dispoziţie un măreţ local din corpurile de case ce le posedă chiar în centrul oraşului şi vis-a-vis de Catedrală.

Cernăuţul este în stare ca din fondul său religionar să facă, poate mai mult ca ori care alt scaun arhieresc! La fel ar putea să facă şi celelante Episcopii sau Mitropolii; dar Patriarhia, ar putea organiza şi mai temeinic această operă de asistenţă socială, la una din marile biserici ale Capitalei sau chiar la Sf. Patriarhie.

Personal medical? Un apel către medici, şi nu se poate ca să nu răspundă—pentru o asemenea operă—suficiente, bune şi entuziasmate elemente la chemarea sf. biserici, întru îngrijirea acestor nenorociţi pe care sf. biserică îi va strânge la sânul ei.

Personal de ajutor şi administrativ? Se pot găsi deajuns călugări şi călugăriţe în fiecare Eparhie, care să înţeleagă monahismul şi altfel decât petrecându-l numai într'o rugă formală şi într'o intrigă vieţii mănăstireşti)

Fonduri? Din subvenţiile ce Statul, Judeţul, Comuna, va binevoi să ni le dea, din câteva colecte publice prin şi pentru sf. biserică, precum şi din o inimă contribuţie a pacienţilor, la care se vor adăuga şi eventualele donaţii, rod al unei creştineşti evlavii,

În felul acesta biserica ortodoxă română, organizând o asistenţă medicală generală şi unitară, în aceste clipe grele prin care trece neamul nostru, pe drept cuvânt va binemerita dela întreaga suflare românească. Căci trebuie ştiut, că numai ei singură îi revine în afară de Stat, această îndatorire. Şi iarăşi, dintre toate instituţiile Ţării Româneşti, pentru nici una nu s'a ivit după războiul cel mare, atâtea noi orizonturi de activitate şi atât de întinse zări pentru păstrarea şi alinarea vieţii, ca pentru biserica ortodoxă. Ea şi o spunem aicea cu toată convingerea,—este în stare să aducă Ţării noastre atâta alinare, consolidare şi cinste, cum numai rare ori se ivesc asemenea prielnice împrejurări. Unu dintre aceste prilejuri este şi acesta deacuma!

Rămâne numai să nu trecem cu uşurinţă pe de asupra lui şi tocmai pentru aceasta însemnez aicea acestemodeste rânduri, îndreptându-le respectuos către I.P.S.S. Episcopi şi Mitropoliţi precum şi către preoţimea română, ca sămânţa a unui creştinism viu şi activ.

Şi atunci lucrând astfel: pe deoparte restul în mijlocul parohiei conlucrând cu medicul, moaşa şi agentul sanitar, iar pe de ală parte, biserica ortodoxă, având la centru un serviciu de asistenţă medicală bine organizat sub conducerea ei, odată mai mult se va dovedi, cum că ea, adică biserica creştină ortodoxă este alinătoarea atât a durerilor sufleteşti cât şi a celor trupeşti, iar slujitorii ei sânt cu adevărat: „doftorii sufletelor şi ai trupurilor credincioşilor“.

Preotul D. M. Acsinte
Calaraşi—Botoşani

Drama din str. Aurora

Complicaţii grave în jurul morţii studentei Aspasia Rotaru

E vorba de o crimă? - Urmărirea funcţionarului Ilarie Marinescu

După facerea unei noi autopsii, s'a dispus arestarea funcţionarului

Cetitorii îşi amintesc de sinuciderea dramatică a tinerei Aspasia Rotaru, studentă în anul 2 la facultatea de medicină.

Studenta a fost găsită strangulată într'un dulap, la locuinţa ei din str. Aurora, fără a se putea preciza cauzele actului funest.

Drama aceasta a fost tratată la proporţiile unui fapt divers, în conglomeratul acesta de drame cotidiene—şi ca oricare fapt divers, a fost dată uitării, deşi nu e mai mult de o lună de la consumarea ei.

*

Iată însă că un fapt neaşteptat readuce astăzi pe tapet această dramă, într'o formă mult mai gravă,—senzaţională chiar.

Aspasia Rotaru nu s'ar fi sinucis, ci a fost asasinată. E la mijloc o crimă cu substrat dubios; o crimă care indiferent de cauzele ce au determinat-o, este sancţionabilă. Şi justiţia în această direcţie şi-a început misiunea.

Un denunţ

... sosit zilele acestea la parchet, denunţ pe care se putea pune temei, a făcut ca ancheta în jurul sinuciderei tinerei studente, să fie redeschisă.

Se preciza în denunţ că Aspasia Rotaru ar fi fost asasinată de proprietarul ei, d. Ilarie Marinescu funcţionar c. f. r.

Investigaţii secrete făcute de reprezentanţii parchetului au dat rezultate uimitoare şi în cursul zilei de ieri s'a dispus arestarea funcţionarului, şi deshumarea cadavrului îngropat la cimitirul Eternitate, pentru a se face autopsie.

Rezultatul autopsiei

D. prof. Balan medic legist asistat de d. procuror Costinescu, s'au deplasat la cimitir, dispunând deshumarea Aspasiei Rotaru. Autopsia a durat câteva ore.

Oficial, rezultatul autopsiei nu ne-a fost comunicat. Ştim însă că imediat după întoarcerea de la cimitir a d-lui procuror şi a medicului legist s'a dispus menţinerea lui Marinescu, emiţându-i-se rechizitor introductiv pentru omor.

Ilarie Marinescu a fost deferit cabinetului de instrucţie cu concluzii de arestare; iar astăzi urmează a i se emite mandatul de arestare, în urma căruia funcţionarul va fi depus la Galata.

*

In legătură cu această afacere, ni se precizează că la mijloc ar fi vorba de o dramă sentimentală.

Marinescu care se vedea rău tratat de chiriaşa sa, studenta Aspasia Rotaru, ar fi asasinat-o: iar pentru a scăpa de răspundere, a simulat o sinucidere prin strangulare.

Faptul provoacă senzaţie deosebită în localitate unde Ilarie Marinescu este destul de cunoscut.

Z. DESSMON

Comerţul ambulant

în discuţie la Camera de Comerţ

Cum trebue privită această chestiune. Comerţ stabil şi comerţ ambulant

O chestiune, care preocupă de mult timp cercurile comercianţilor, este aceia a comerţului ambulant.

D-nii I. Botez, Preşedintele Camerei de Comerţ şi Deputat I. Zipa, au fost deseori sesizaţi de a interveni în mod practic pentru armonizarea intereselor comercianţilor stabili, cu acele ale comercianţilor ambulanţi.

Comerţul ambulant a fost reglementat, la noi în ţară, prin legea din anul 1884, care n'a mai suferit de atunci nici o modificare.

Numai anunţarea acestui fapt arată în mod vădit cât de anahronice sunt dispoziţiile legale, faţă de împrejurările economice şi sociale de astăzi.

Comerţul ambulant prezintă astăzi pe lângă caracterul său economic şi un pronunţat caracter social.

Inmulţirea mereu crescândă a celor lipsiţi de ocupaţiune şi care şi-au găsit singura cale şi singurul mijloc de existenţă în îmbrăţişarea comerţului ambulant, a pus problema în mod acut şi de aceia, cercurile conducătoare ale comercianţilor, caută să dea o deslegare acestei probleme, pentru împăcarea, atât a interesului economic, cât şi a celui social.

Comercianţii stabili, cari plătesc chirii, impozite şi taxe, se văd de multe ori concuraţi de către acei cari tără să aibă a suporta vre'una din cheltuelile de mai sus, vând de multe ori aceiaşi marfă, cu preţuri mai mici.

Pe de altă parte, datorită crizei şi sărăciei categoriilor sociale mijlocii, consumatorii din aceste categorii preferă să cumpere de multe ori mărfuri de calitate inferioară, însă cu preţ mai redus.

Aceste aspecte ale chestiunei comerţului ambulant, au fost expuse într'un documentat memoriu, în urma discuţiuniunilor urmate în Consiliul Camerei de Comerţ locale, memoriu pe care d-nii I. Botez şi I. Zipa îl vor aduce la cunoştinţa Uniunei Camerelor de Comerţ şi Industrie şi Ministerului, cerând grabnica rezolvire a chestiunei şi legiferarea ei în raport cu stările actuale sociale şi economice

x Nu lăsaţi să treacă şi luna August fără a vă împărtăşi de binefacerile unei cure raţionale şi complecte la Strand.

x *Ori unde plecaţi la ţară, la munte, la mare etc., cereţi să vi se trimeată „Opinia".—Abonament lunar 30 lei.*

x Cărţi de vizită comandaţi la „Opinia", Lăpuşneanu 37

PUBLICAŢIE

Se aduce la cunoştinţa celor interesaţi că în ziua de 7 Septembrie 1936 ora 10 dim. se va ţine în localul Comendurei Pieţei Iaşi, str. Ştefan cel Mare, prima licitaţie publică pentru aprovizionarea cărnei, grăsimei şi colonialelor necesare unităţilor din garnizoana Iaşi, pe timpul de la 1 Ianuarie 1937 la 31 Decembrie 1937.

Licitaţia se va ţine în conf. cu art. 88—110 incl. din Legea Contabilităţei Publice, Reg. O. C. L. normelor publicate în M. O. No. 127 din 4 Iunie 1931.

Amatorii vor depune în ziua licitaţiei, pe lângă oferte, care vor fi prezentate aşa cum prevede art. 3 din caetul de sarcine şi în care vor prevede în cifre şi în litere preţul la care oferă, şi garanţia de 5% din valoarea furniturii oferită, în recipisa Administraţiei Financiare respective, iar ofertele se vor face numai în conformitate cu caetul de sarcine ce se poate vedea în fiecare zi de lucru de la orele 11—12½.

In oferte se va arăta rabatul în procent (20%, 30% 45% etc) sub preţul pieţei.

Concurenţii vor depune în ziua licitaţiei un certificat al Tribunalului eliberat recent şi cel mult o lună înaintea ţinerei licitaţiei. din care să se dovedească că nu este în stare de faliment şi că exercită comerţul pentru care licitează.

No. 166272 din 29 Iulie 1936.

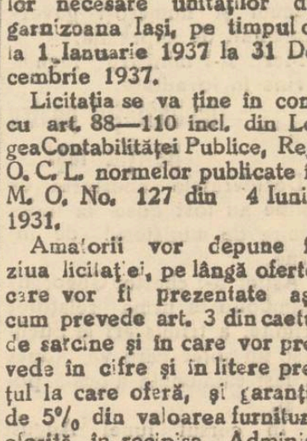

...un picior frumos atrage toate privirile ● Un ciorap fin şi elegant îi avantajează linia şi dă siluetei o prestanţă deosebită ● Ciorapul BALI, datorită ţesăturei sale speciale, se mulează perfect pe picior dându-i o formă splendidă.

GBL

Cronica judiciară

Dispariţia unor bani din'un plic poştal

D. V. Iurman comerciant din str. Cucu 58, a înaintat parchetului o reclamaţie în care arată următoarele:

D-sa a primit din Paris un plic în care trebuiau să fie 500 franci francezi. Deschizând plicul în faţa funcţionarilor poştei, nu a găsit decât o bancnotă de 100 franci francezi, deşi plicul nu prezenta absolut nicio urmă de violare. A cerut informaţii la Paris şi i s'a răspuns că i s'au trimis 500 franci.

D. Iurman arată în reclamaţie că s'a plâns şi la poştă, dar nu s'au luat măsuri, deşi au mai fost şi alte cazuri similare.

Sechestru asigurător.— D-na Paula Tenler, a cerut înfiinţarea unui sechestru asigurător pe veniturile hotelului Bristol condus de d-na Ana Bercovici până la concurenţa sumei de 270 mii lei.

Ameninţări.— D-na Maria Botez din str. Borteanu No. 13, a reclamat parchetului pe soţii Neculai şi Joana Popovici din localitate str. Moldovei No. 1 că o acostează zilnic; ameninţându-o şi insultând-o, fără niciun motiv.

Abuz de încredere.— D. Ionescu Dumitru invalid de războiu din str. Belvedere No. 1, a reclamat justiţiei pe d. Beno Natansohn din str. Ştefan cel Mare 68, întrucât acesta îi reţine carnetul de pensii de aproape un an de zile.

In reclamaţie, d. Ionescu cere anchetă urgentă, deoarece nu are niciun alt mijloc de existenţă.

Intre proprietar şi chiriaş.— Proprietarul ieşan d. Gherşin Leiba din str. Palat 18, a reclamat parchetului pe d. Moise Moti chiriaşul său, care locueşte în str. Cucu 22, pentru furt şi distrugere.

S'au ordonat cercetări.

Divors.— D. Rubin Grüneberg din str. Elena Doamna 26, a intentat acţiune de divors contra soţiei sale Brana, pe motiv că ar fi părăsit domiciliul conjugal. Rep.

Pregătirile pentru primirea celor 100 cercetaşi poloneji

Luni 3 August a. c. sosesc în Iaşi, după cum am anunţat, un grup de 100 cercetaşi Polonezi, compus în mare parte din profesori, studenţi, funcţionari, spre a vizita instituţiile culturale, muzeele, monumentele istorice şi de a cimenta mai ales relaţiuni de prietenie între ambele popoare.

Cine a vizitat Polonia, a avut ocazia să constate că acest popor reînviat de curând, a făcut enorme sforţări să se organizeze în toate domeniile, încât se găseşte azi pe acelaş picior de egalitate cu cele mai civilizate popoare din Europa.

Atenţia deosebită ce o dau Iaşului, oaspeţii poloni, reesă din adresa Marei Legiuni a Cercetaşilor României, care comunică Cohortei „Mihail Kogălniceanu" din Iaşi, că Cercetaşii Polonezi au pus în primul loc vizitarea Iaşului, care pentru ei reprezintă oraşul culturei, leagănul tuturor ideilor generoase şi în acelaş timp şi oraşul sacrificiilor.

Cohorta „Mihail Kogălniceanu" a intervenit la autorităţile din Iaşi, care de sigur că vor da puternicul lor sprijin, pentru ca oaspeţii să plece din Iaşi cu cele mai plăcute amintiri.

Deasemenea tot Cohorta din Iaşi, a luat contact cu reprezentanţii „Amicii Poloniei", „Ateneul Tătăraşi", „Cercetaşii din Războiul 1916-1918", şi cu Societatea C. F. R. „A. D. Xenopol", care au promis că vor da tot concursul pentru ca atât primirea în Iaşi, cât şi participarea la festivalul dat de cercetaşi la Parcul Sportiv în ziua de 3 August ora 17 (5 p. m.) şi care este compus din cântece, dansuri şi pantomine, să fie cât mai populat.

Facem un călduros apel la populaţia din Iaşi să participe, atât la primire care va fi în ziua de 3 August ora 7 dimineaţa în gara Iaşi, cât şi la festival.

x Siropul fitotanic Dr. Ratianu aprobat de Consiliul Sanitar Superior, se recomandă cu mare succes copiilor lymfatici, anemici, scrofuloşi şi rachitici pentru purificarea şi regenerarea sângelui, înlocuind Untura de Peşte. Nu produce jodism. Depozit Farmacia Dr. Ratianu, str. Cuza-Cuza Vodă 48.

Viligiatura

Sanatorul Corpului Didactic primar

dela Budachi-Cordon

Intr'o poziţie încântătoare, zărindu-se numai acoperişul din ascunzişul unei alei de salcâmi — pe ridicătura unei coline — izbeşte privelişteа din depărtări, măreaţa clădire a Sanatoriului Corp. did. primar, aşezat la o depărtare de 3 jum k n de Cordon, pe malul nord-vestic al lacului Şabalat în apropierea satului Neculai Bălcescu.

Inaintea războiului, aparţinând marelui bogătaş Esemeew — care era stăpânul unei mari întinderi de pământ — şi-a clădit conacul în apropierea lacului, de unde avea deschisă privelişteа spre M. Neagră.

Odată cu expropierea moşiei, conacul şi încă 10 ha. de pământ au rămas proprietarului — care neavând posibilitate de a întreţine clădirea — o vinde Minist. Sănătăţii, amenajând pentru S. O. O. R. dela 1919 1929, un sanatoriu, unde un număr de 3000 orfani au fost trataţi la mare de tuberculoză osteoarticulară.

S. O. O. R. împuţinându-i-se numărul orf. dispunând în acelaş vreme şi de alte sanatorii la mare, donează clădirea M. Agriculturei, pentru înfiinţarea unei şcoale. In acelaş timp învăţătorii neavând posibilitatea să-şi clădească la mare o casă de odihnă, prin intervenţia energică a d-lor Toni şi Iacobescu, clădirea cu toate acaretele se donează de către minister în anul 1931 „Asociaţiei generale a inv. din Rom. nia.

Clădirea a fost amenajată în aşa fel că adăposteşte 140 inşi-membri ai corp. didactic, în două serii, în fiece vară. Clădirea este înzestrată cu tot mobilierul şi lengeria necesară celor 30 camere ce le are. Posedă o barcă motor. pentru traversarea lacului Şabalat, unde învăţătorii merg pe „Coşă" la plajă sau fac băi calde de mare în Cordon.

Vilegiaturiştii plătesc suma de lei 600 lunar de persoană, pentru cameră şi 35 lei pe zi masa. Adaţia generală a Căminului cum şi pregătitul menajului este încredinţată d-nei şi d-lui Ştefănescu inv. Tuzla.

Posedă o bibliotecă, cărţile au fost donate de d-nii Th. Iacobescu, M. Câmpu-Iaşi şi Ştefănescu-Tuzla.

Clădirea dispunând de un număr prea mic de camere faţă de cerinţele multor inv. ar fi de dorit ca asociaţiile judeţene ale inv. să contribue cu o sumă, pentru construirea şi amenajarea încă a unui pavilion, — putându-se satisface în felul acesta câţi mai mulţi inv.—cari solicită camere, şi au absolută nevoe să-şi caute de sănătate la mare.

Dintre inv. din seria I notăm: Fam. N. Grigoraş-Tecuci, F. Teodoru Mureş, fam. P. Mancaş-Mureş, F. Ungureanu-Buzău, F. Hordilă-Iaşi, fam. L. Totoescu-Siret, fam. V. Ifrim-Tutova, d-ra H. Bucului-Bucureşti, fam. Nomolovan-Soroca, d-na Campovici-Soroca, F. M. Câmpulaşi, S. Andriuţă-Soroca, F. Sofronie-Fălciu, fam. Câmpianu-Ploeşti, C. Pavelescu-Tighina, V. Sumănaru-Neamţ, Iordachi Fotachi-Ismail, E Gherman Cernăuţi, Teodor Roşu, Căpitan Victor, M. Seminiceanu, M. Ţurcanu şi Ion Haluhuic-Vaslui, H. Avram-Tecuci, Sergiu Nomalovan-Soroca, V. Lupu-Vaslui, N. Rotaru-Iaşi, N. Onofrei-Botoşani, I. Munteanu-Dorohoi, fam. Istrati-Dorohoi, P. Ungureanu - Buzău, Aurora Tomsa-Fălciu.

Dimitriu-Povricani

SAMBATA 1 AUGUST

începe o nouă şi mare serie de

Premii gratuite

Detaşaţi Sâmbătă primul bon.

Grădina Pomul Verde

Astăzi Joi 30 Iulie începutul ora 9.30 seara celebrul Poet şi Regisor **Iacob Şternberg**

va prezenta ultima sa mare inscenare

„Umbra Galbenă"

Piesă muzicală după L. Maleh în 3 acte de I. Şternberg cu renumita trupă de operete şi comedii în frunte cu **Sidy Thal**

EXTREM DE EFTIN! LA 2 AUGUST ct. la ora 8.50 are loc al II-lea voiaj la: Karlsbad, Franzensbad, Marienbad, Joachimsthal şi Viena organizat de:

ALLGEMEINE ZEITUNG-Cernăuţi

„EUROPA" Cernăuţi

în tren special, vagoane drepte, locuri căptuşite şi numerotate, chiar vagoanele de cl. III-a, căptuşite.

CURA INCLUSIVA DELA LEI 9.900 IN SUS

Preţul cl. III Lei 2.850--Cl. II 3.850 dus şi înfors

Inscrieţi-vă imediat la Librăria Naţională S. Peritz, Iaşi, strada Lăpuşneanu No. 28

PENTRU ELEVI ŞI ELEVE preparaţii serioase (corigenţe, admiteri, bacalaureat) a se adresa la administraţia ziarului.

DE VANZARE un imobil compus din 3 camere şi 2 antrete construcţie solidă de cărămidă plus o bucătărie mare de cărămidă cu antret pivniţă şi alte atenanse. 2000 m. p. loc, 2 faţade una str. Libertăţei 22 şi alta în str. Carpaţi. A se adresa d-lui V. Nestor, pensionar.

De vânzare

două terenuri: 1) în str. Sarata No. 8 întindere 600 m. p. în plin soare având natcu pa'atu Domnesc şi Strand preţul 400 lei m. p. 2.) altul în Str. Botanică, aceeaşi vecinătate 1000 m. p. cu un izvor propriu de apă minerală debit de 30 m. c. pe zi, preţ 500 lei m. p.

Proprietara D-ra de Reuss Inculescu Str. Sarata de la 9—1 şi dela 5—8 p. m.

De asemenea, de vânzare piatră şi cărămidă.

Sare de Mare

pentru băi

găsiţi la

„CAMILA"

şi la filiale

Dr. S. Streiff

MEDIC DE SPITAL

fost asistent al Clinicelor urinare din Viena şi Berlin

Specialist în Boli şi Operaţii Genito-urinare

(Rinichi, Beşică, Prostată, Genitale)

Cistoscopie, Uretroscopie

Cons. 3—8 p. m.

Iaşi, Str. A. Panu 7

(lângă Şcoala Steaua)

D-na Doctor

VIOLETA STRAT

BOLI DE FEMEI, INTERNE

MAMOŞ

reîntorcându-se în localitate a reluat consultaţiile, în Str. Gh. Mârzescu No. 8

PUBLICAŢIE

Se aduce la cunoştinţa generală că Eforia Naţională de Ocrotirea I. O. V. Iaşi cu sediul Iaşi str. Cordescu Nr. 7 va ţine licitaţie publică pentru a doua oară în ziua de 14 August 1936, ora 10 a.m. la sediul Eforiei, pentru aprovizionarea Căminului de Orfani „Grigore Trancu—Iaşi, Căminul studenţilor orfani de războiu şi a Căminului Invalizilor de război din Iaşi cu:

pâine, carne, grăsime, coloniale şi articole de băcănie, brânzeturi şi lăptării, legume, zarzavaturi, fructe, materiale de întreţinere, cărţi şi rechizite şcolare şi de birou pe timp de un an.

Licitaţia se va ţine în conformitate cu art. 88—110 din legea contabilităţii publice, cu art. 35—53 din reg. Of. central de licitaţii şi normele generale pentru ţinerea licitaţiilor, publicate în Monitorul Oficial No. 127 din 4 Iunie 1931.

Caetul de sarcini şi ori ce alte informaţiuni se pot vedea la sediul Eforiei, în orele de birou.

Direcţiunea

No. 1198 1937 Iulie 24

DOCTOR

A. SOCOLOVSCHI

f. asistent la Spit. Colen tina

Specialist în boli şi operaţiuni de NAS, GAT şi URECHI

Inhalaţie cu ozon (electr.) electroterapie, raze, înaltă frecvenţă

Cons. 8½—9½; 12—2; 4—7

Iaşi str. Cuza Vodă 42

Cetiţi „OPINIA"

ULTIMA ORĂ

O nouă mobilizare în Spania

A izbucnit holera !

Germanii şi italienii sprijină pe rebeli

Madrid 30.— Guvernul a decretat regiunile în care se dau lupte, ca zone sub stare de război.

Astfel două treimi din Spania sunt zone sub stare de război.

Guvernul a dispus mobilizarea a două contingente care însumează un total de 180 mii oameni.

Guvernul a luat măsuri pentru un război de lungă durată şi a deschis un credit de 40 milioane pesetas pentru cheltueli de război. *

Sevilla 30.— Se anunţă că 40 avioane germane şi italiene au aterisat eri la Tetuan în ajutorul rebelilor.

Postul de radio Sevilla a anunţat că 4 coloane de rebeli sunt în drum spre Madrid.

*

Sevilla 30.—In regiunile de nord ale Spaniei s'au declarat câteva cazuri de holeră.

Medicii trupelor revoluţionare au fost însărcinaţi să se ocupe cu organizarea lagărelor de carantină şi cu observarea populaţiei.

Poliţia locală a capturat
O periculoasă bandă de hoţi minori

Spargeri îndrăzneţe la Iaşi şi în oraşele vecine

Furturile comise în ultimul timp—mai ales vara când ieşenii au început să plece la băi, lăsându-şi casele în voia soartei,—dau de lucru poliţiei.

Hoţii operează în plin centrul oraşului, neliind stinghe-

riţi de nimeni. Gardienii publici sânt prea puţini la număr pentru a face faţă situaţiei.

Arestarea unei bande de minori

Poliţia judiciară, sub conducerea d-lui Gh. Stănciulescu, cercetând fiecare spargere în parte a ajuns la concluzia că o bună parte din furturile din ultimul timp au fost comise de o bandă de minori, care au dealt el şi caziere la poliţie.

Odată în posesia acestor amănunte, poliţia, şi-a extins cercetările şi a reuşit să aresteze pe şeful acestei bande. El se numeşte Romeo Mioran şi are la activul lui numeroase furturi.

La început Mioran a refuzat să facă vreo declaraţie; dar supus unor cercetări mai severe a sfârşit prin a face mărturisiri complecte.

Spargeri la Iaşi şi în provincie

Astfel el a arătat că a lucrat în complicitate cu tinerii Ion Macovei de 19 ani şi Petre Ion de 16 ani. Au comis multe furturi la Iaşi cât şi în oraşele din provincie. Ultimele spargeri sânt cele comise la băcanul F. Blumenfeld din str. Zugravi 70 şi Maria Todiraşcu din str. Moara de foc.

O parte din lucrurile furate au fost găsite în camera unde se adăpostiau hoţii minori.

Ancheta continuă.

AR.

BULGARII FAC FORTIFICAŢII
la graniţa Dobrogei

Constanţa 30.— Pe cale particulară se anunţă că dealungul graniţei spre Romînia, între punctele Ţar Simion şi Bal Bunar, Bulgaria a început mari fortificaţii.

In aceste puncte strategice Bulgarii sapă tranşee subterane, pe distanţe de Kilometri.

Bulgarii întrebuinţează soldaţi din genie şi lucrările se fac numai noaptea sub conducerea unor ofiţeri superiori şi ingineri.

Căldura extraordinară

Bucureşti 30.— Căldura a atins eri în Capitală 60 de grade la soare.

La Constanţa s'au înregistrat 58 de grade.

Pentru astăzi se anunţă un val şi mai mare de căldură.

In jurul accidentului mortal
al căpitanului aviator Olteanu

Bucureşti 30.—Avionul căpitanului Olteanu care s'a prăbuşit eri la Băneasa, a costat 11 milioane lei şi fusese adus special din America de celebrul pilot Franclin Rose.

Aparatul a fost adus pe bordul transatlanticul „Europa" până la Bremen, iar de acolo în zbor până la Bucureşti.

Căpitanul Olteanu a fost asigurat pentru suma de 1 milion 200 mii lei, sumă care revine soţiei sale.

Accident de automobil
pe str. Costachi-Negri

Aseară, camionul No. 1456 proprietatea închisorii Galata, a surprins pe str. Costachi Negri, pe copilul Gh. Dumbrăveanu din şoseaua Galata 101.

Copilul s'a ales cu leziuni şi a fost transportat la spitalul Israelit unde a primit îngrijiri.

Dl. Madgearu se adresează parchetului
de teama de a fi asasinat !

Bucureşti 30.—D-l Ion Mihalache a fost vizitat eri la Dobreşti de d-l Virgil Madgearu cu care a avut o lungă întrevedere.

D-l Madgearu l-a informat pe şeful partidului naţional-

D-l V. MADGEARU

ţărănesc, despre rezultatele convorbirilor cu personalităţile politice din străinătate.

A urmat un schimb de vederi asupra situaţiei politice interne şi unele chestiuni în legătură cu acţiunea împotriva guvernului, pe care partidul naţional-ţărănesc urmează să o întreprindă cu toată intensitatea.

Dl. Virgil Madgearu a adresat eri o plângere parchetului de Ilfov împotriva ziarului „Porunca Vremei" care inventând o circulară a d-sale către gărzile ţărăneşti pentru a-i extermina pe legionari, crează atmosferă prielnică asasinatului pus la cale împotriva d-sale.

Importantă schimbare în diplomaţie

In cercurile politice se afirmă că d-l Dinu Cesianu, actual ministru al României la Paris, va fi numit într'un important post la palat.

In locul d-lui Cesianu va fi numit la Paris un actual membru al guvernului, probabil d-l Victor Antonescu.

In aceleaşi cercuri se afirmă că d-l Grigore Filipescu va fi numit ministrul ţării la Geneva, cu prilejul unei mari mişcări în diplomaţie.

Ştiri poliţieneşti

FURT.— O nouă spargere s'a comis astă-noapte la depozitul de cherestea al d-lui Natan Pistiner din str. Nicolina 92. S'a sustras din biroul depozitului o sumă de bani.

E bănuit ca autor al furtului un anume Vasile Bran, care era în serviciul depozitului, iar în ultimul timp fusese concediat.

AGRESIUNE.—A fost înaintat poliţiei numitul Pincu Goldştein din str. Enescu 11, la cererea lui Gh. Hapurcea din str. Brătianu 157.

DIVERSE — A fost înaintat poliţiei tânărul Petru Lazăr din str. Moara de Vânt 22 acuzat că a acostat două domeişoare pe str. Costachi Negri.

REP.

D. ministru Inculeţ invitat la o consfătuire
de către primul-ministru

Dl. Inculeţ, ministrul internelor, a plecat aseară la Bucureşti fiind condus la gară de şefii autorităţilor.

*

Duminică d. ministru Inculeţ va fi invitatul d-lui prim ministru Gh. Tătărescu la Poiana (Gorj).

La această reuniune va lua parte şi d. Dinu Brătianu şeful partidului naţional-liberal, precum şi numeroşi guvernamentali de supraţată.

Marţi d-l ministru Inculeţ revine în localitate.

Imbunătăţiri pentru poliţia Iaşi

Dezideratele chesturei de poliţie au fost duse la îndeplinire de ministerul de interne.

Astfel d-l chestor Gheorghe Stamboliu în urma relaţiilor primite, a trimis eri la Bucureşti un şofer care va aduce la Iaşi camioneta alocată poliţiei.

In cursul lunei August chestura va primi automobilul acordat de d-l ministru Inculeţ.

Desigur, că nici sosirea tancului nu va întârzia.

In altă ordine de idei, d-l ministru Inculeţ a asigurat că din toamnă, dintr'un fond special alocat, chestura va putea să-şi mărească în largă măsură corpul de gardieni publici.

Dealtfel, săptămâna viitoare d-l ministru Inculeţ se va ocupa în de aproape de nevoile instituţiilor ieşene care depind de departamentul pe care-l conduce.

*

Aseară în gară luând cunoştinţă din „Opinia" de manifestarea cetăţenească în onoarea chestorului, d-l ministru Inculeţ a felicitat călduros pe d-l Gh. Stamboliu.

Şbilţ

Serbătorirea d-lui chestor Stamboliu
în parcul expoziţiei

Iniţiativa „Sindicatului Alimentar" de a serbători pe d. Gh. Stamboliu cu prilejul împlinirei a doi ani de la instalarea d-sale ca prefect, a avut mare ecou în rândurile ieşenilor—fruntaşi politici, comercianţi, industriaşi etc.

Banchetul a fost prezidat de d. senator Ion Botez preşedintele Camerei de Comerţ.

D-sa a relevat calităţile d-lui Stamboliu, menţionând că chestorul Iaşului cinsteşte prin activitatea sa, partidul liberal.

D. Fred Saraga vice preşedintele Camerei de Comerţ, dă cetire la o serie de scrisori sosite din partea d-lor deputat Ion Zipa, prefect Tirel Zipa, deputat Eduard Lăzărescu, Miluţă Sane, Margon etc. cari îşi scuză abenţa.

D. Spiridon Critico preşedintele Sindicatutui Alimentar, insistă asupra bunei ordine care domneşte în târgul nostru şi recunoştinţa ce i-o datorează negustorimea faţă de care s'a dovedit extrem de înţelegător.

Mai vorbesc apoi d-nii Ion Cucu Iuchel prim vice preşedinte al Sindicatului alimentar şi organizator al serbării, Ion Popescu preşed. Soc. pescarilor, Cavaleru reprezentantul „Aprobs"-ului, Gh. Chiuca preşed. brutarilor, Dim. Anghel, Caramalău, H. Gheberg, Gavrilaş, Reicher, Ionescu etc. cari la rândul lor şi-au exprimat dragostea pentru d. Stamboliu.

Vădit impresionat d. Stamboliu a răspuns vorbitorilor pentru cuvintele de elogiu ce i-au fost rostite, promiţând ca şi de acum încolo să stea strajă pentru binele obştesc.

In mod special a mulţumit d-lui prof. Botez care a primit să prezideze serbătorirea.

Banchetul ţinut la restaurantul expoziţiei, a ţinut până târziu după miezul nopţii.

Z. DESSM.

INFORMAŢIUNI

x In ultimul moment se anunţă că, colegiul electoral pentru alegerile la Camera de Muncă, a fost convocat pe ziua de 4 Octombrie.

x In jurul deschiderii dela drogheria „Camila" din str. Anastasie Panu, cercetările continuă.

Ancheta urmează a stabili dacă drogheria avea autorizaţiile legale pentru depozitarea unor produse farmaceutice.

MISTERIOASA DISPARIŢIE A UNEI TINERE IEŞENCE
Se crede că e vorba de o răpire

Autorităţile poliţieneşti din localitate au fost informate că tânăra Margareta Mileşu din str. Păcurari, a dispărut de câteva zile de acasă.

In ziua dispariţiei, ea a fost văzută în tovărăşia unei doamne necunoscute.

Se crede că e vorba de o răpire.

I. ALEXANDRESCU-DAFIN

Aflăm cu profundă părere de rău că astăzi dimineaţă la ora 6, a încetat din viaţă vechiul şi cunoscutul poet şi publicist ieşan Ion Alexandrescu-Dafin, membru marcant al partidului liberal.

Dafin a scris şi numeroase volume de o apreciată valoare literară, între care şi acele „figuri ieşene" admirabil prinse, din viaţa politică şi culturală a Iaşului.

Dafin a lucrat ani dearândul în redacţia ziarului „Mişcarea"; iar dela ruperea partidului, a fost director al ofiţiosului liberal. A ocupat diferite demnităţi, fiind director al epitropiei Sf. Spiridon, comisar al guvernului la Creditul Urban şi în ultimul timp consilier la comitetul local de revizuire.

Clubul liberal şi Creditul Urban au arborat doliu.

Transmitem familiei cele mai sincere condoleanţe.

Citiţi „Opinia"

x Tusa şi Răguşeala în Bronchitele gripale dispar repede cu *Pastilele de Eucalipt Benzomentolate Dr. Ratianu* aprobate de Consiliul Sanitar Superior. Indicate în toate afecţiunile pulmonare, laringite, astmă, desinfectează plămânii, uşurează respiraţia. Depozit Farmacia Dr. Ratianu, Iaşi, Vodă 48.

LATINĂ-ELINĂ prepară metodic: corigenţe, bacalaureat, profesoară stat. Tăutu 9.

Epitropia Generală a Casei Spitalelor şi Ospiciilor Sf. Spiridon din Iaşi

ANUNCIU

Se aduce la cunoştinţa părinţilor cari au copii trimişi în Colonie la Budachi că seria I, băeţi, sosesc în gara Iaşi în dimineaţa zilei de 1 August a. c., când cei interesaţi vor trebui să fie prezenţi spre a-i lua acasă.

Totodată se aduce la cunoştinţa persoanelor care au solicitat plecarea în colonie seria II, fete, că s'a fixat plecarea pentru seara zilei de 1 August a. c.

Pentru orice lămuriri se vor adresa Epitropiei Generale la Serv. Administrativ între orele 8—12 a. m.

DOCTORUL R. DAMSKER
Medic de Spital
Str. Ghica Vodă No. 32
MEDICINA INTERNA
SIFILIS ŞI GENITO-URINARE
Intre 8—11 şi 3—7

Str. Brătianu 82
vis-a-vis de str. Mărzescu
Cumpăr bijuterii
Aur dinţi 140 lei gramul

ORA 12
Ciobanul Petrache Lupu
a sosit azi în Bucureşti

Bucureşti 30.— Cu trenul personal de Craiova, azi dimineaţă la orele 7,15 a sosit în Capitală Petrache Lupu însoţit de arhiereul Galaction Cordun şi de preotul Bobină, parohul dela Maglavit.

La coborârea din tren Petrache Lupu a fost aşteptat de câteva mii de credincioşi.

Ciobanul le-a dat binecuvântarea şi a plecat apoi cu maşina la patriarhie unde este găzduit.

Petrache Lupu va fi primit astăzi de Patriarh, după care va cere audienţă Suveranului.

Ştiri din Spania

Barcelona 30.— Postul de radio Barcelona a anunţat azi dimineaţă că întreaga regiune Biscaia se află sub stăpânirea trupelor guvernamentale.

Din Madrid se anunţă că în Capitală domneşte calmul şi aprovizionarea cu alimente se face în mod normal.

Ducele de Kent vine la Bucureşti

Paris 30.—Ducele şi ducesa de Kent au plecat eri cu automobilul în Belgia de unde îşi vor continua călătoria în Europa Centrală şi în Balcani.

Ducele şi ducesa de Kent vor veni şi la Bucureşti unde vor rămâne 2—3 zile.

DIVERSE

Bucureşti 30 — Fiul inginerului Popescu, disparut din Capitală, a declarat că tatăl său a mai plecat acum un an de acasă în tovărăşia unei femei, ducându-se la Herculane.

Acum divorţează de soţia sa şi probabil că a plecat cu o altă femee tot la Herculane.

*

Bucureşti 30.— Camera de punere sub acuzare a judecat astăzi apelul celor arestaţi în fraudele săvârşite la „banca Sprei".

Toate apelurile au fost respinse.

*

Bucureşti 30. — Marina noastră comercială va fi înzestrată cu un nou submarin comandat în Italia.

Epitropia Generală a Casei Sf. Spiridon din Iaşi

Aducem la cunoştinţa celor interesaţi că în ziua de 2 Septembrie 1936 ora 11 se va ţine în localul Epitropiei Generale a Casei Spitalelor şi Ospiciilor Sf. Spiridon din Iaşi Str. I. C. Brătianu No. 144, Licitaţia publică pentru închirierea apartamentului din Iaşi.

Un apartament pe Strada Ştefan cel Mare No. 30. Licitaţia se va ţine în conformitate cu L. C. P. şi cu normele publicate în Monitorul Oficial No. 127 din 4 Iunie 1931.

Garanţia va fi de 5 la suta asupra ofertei în numerar sau efecte garantate de Stat pe valoare de numerar.

Caetul de sarcini şi orice alte informaţiuni se pot vedea în ori ce zi de lucru între orele 8-12 la Serviciul Domenial.

DR. MED.
Paul Silberbusch
Specialist în boli de inimă şi de plămâni
MEDIC BALNEOLOG
VATRA-DORNEI